

種目	会場	対象	実施日	開講時間	受講料
卓球	パークアリーナ小牧	一般 【定員：各40名】	6月～7月予定（前期） 9月～10月予定（後期） （各期7回開催） ※ミニテニスは未定	9:30～11:30	未定
バドミントン		一般 【定員：各40名】			
テニス		一般 【定員：各30名】			
ミニテニス		一般 【定員：30名】			
ミニトランポリン		一般 【定員：各20名】			
水泳	未定	小学生初心者 【定員：未定】	未定	未定	未定
かけっこ	パークアリーナ小牧	小学1～6年生 【定員：20名】	9月上旬～9月中旬予定	未定	未定
あそび運動	パークアリーナ小牧	親子 【定員：未定】	未定	未定	未定
ジュニア体操	パークアリーナ小牧	小学生 【定員：未定】	未定	未定	未定

◎教室の詳細に関しては、「広報こまき」もしくは小牧市スポーツ協会 HP に記載します。

小牧市スポーツ協会
公式 LINE アカウント



教室の情報を配信します！

HP から問い合わせ



HPのフォームから
お問い合わせいただけます
<https://komaki-sports.or.jp/contact/>

お電話で問い合わせ

☎ 0568-73-3330
(8:30～17:00)

公益財団法人 小牧市スポーツ協会

令和7年度 小牧市民スポーツ教室

PICKUP!!!

親子体操教室



未就園児とその保護者を対象に南スポーツセンターで
月曜日に活動しています！詳しくは中面をご覧ください！

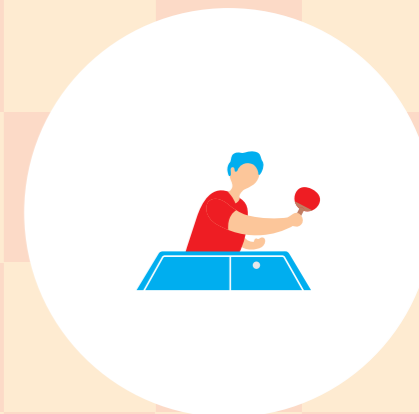
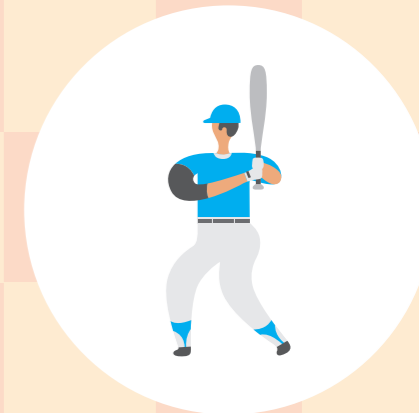
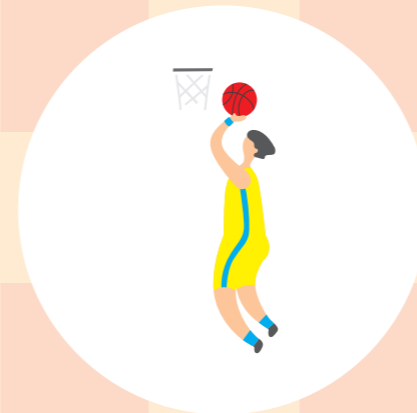

令和7年度小牧市民スポーツ教室

- 趣 旨 基礎技術の習得及び競技力の向上を目指すとともに、体力の向上と健康の保持・増進を図る。
- 主 催 公益財団法人小牧市スポーツ協会加盟競技団体
- 後 援 小牧市・小牧市教育委員会・公益財団法人小牧市スポーツ協会
- 参加資格 市内在住、在勤、在学の方

種 目	会 場	対 象	実施日	開講時間	受講料
少林寺拳法	南スポーツセンター 武道館柔道場	小学生 ～一般	4月1日～5月27日 (毎週火曜日)	(小学生) 19:00～20:30 (中学生以上) 19:00～21:00	無 料 (期間中)
	応時中学校 (武道館)		4月5日～5月31日 (毎週土曜日)	(小学生) 18:30～20:00 (中学生以上) 18:30～21:00	
	本庄会館		4月3日～5月31日 (毎週木・土曜日)	(小学生) 19:00～20:30 ※土曜日は18:30～20:00 (中学生以上) 19:00～21:00 ※土曜日は18:30～21:00	
※各教室終了後、希望者は引き続き練習に参加していただけます。(受講料等が必要となります。) 【受講料等】 入会金：3,000円・受講料：4,000円/月 (詳細については教室開催中に説明があります。)					
合気道	南スポーツセンター 武道館柔道場	一 般	4月5日～5月31日 (毎週土・日曜日)	18:30～21:00	無 料 (期間中)
	光ヶ丘中学校 (武道館)		4月4日～5月30日 (毎週月・金曜日)	20:00～21:00	
	岩崎中学校 (武道館)		4月2日～5月28日 (毎週水曜日)		
※各教室終了後、希望者は引き続き練習に参加していただけます。(受講料が必要となります。) 【受講料】 2,000円/月 (詳細については指導者から教室開催中に説明があります。)					
躰 道	味岡中学校 (武道館)	幼児(年長) 小学生	4月2日～ (毎週水曜日)	18:50～20:00	1カ月無料体験 1,500円/月
		中学生 ～一般		20:00～21:30	高校生以下 ：2,500円/月 一般 ：3,500円/月
柔 道	南スポーツセンター 武道館柔道場	一 般	4月2日～ (毎週月・水・金曜日)	19:00～21:00	1,000円/月
剣 道	南スポーツセンター 武道館剣道場	小～中学生	4月2日～ (毎週水・土曜日)	18:30～20:00	3,000円/月 1,000円/月 高校生：2,000円/月 一 般：5,000円/月 一般入会金：1,000円
		小～中学生 (経験者)		20:00～21:30	
		高校生・一般			
剣 道 (居合道)	南スポーツセンター 武道館剣道場	一 般	4月6日～ (毎週日曜日)	13:30～16:00	年会費：12,000円 入会金：2,000円
		4月7日～ (毎週月曜日)	19:00～21:00		
ラグビー	スポーツ公園 サッカーグラウンド他	園児(年少) ～中学生	4月20日～月に2～3回程度 日曜日に開催	9:00～11:30	1,000円/月
空手道	南スポーツセンター 武道館剣道場	園児と保護者	4月1日～ (毎週火・金曜日)	18:30～20:30	2,000円/月
		一般		19:30～21:30	2,500円/月
	一色小学校 (体育館)	園児と保護者	4月2日～ (毎週月・水曜日)	18:30～20:30	2,000円/月
※入会金は、各2,500円です。					

種 目	会 場	対 象	実施日	開講時間	受講料
サッカー	まなび創造館 スポーツセンター他	園児 (年少・年中)	4月10日～ (毎週木曜日)	16:00～17:00 【定員：15名】	(定員超過の場合抽選) 3,500円/月 (保険料含む)
		園児(年長)		17:00～18:00 【定員：20名】	
		小学生 (1・2年生)		18:15～19:15 【定員：15名】	
親子体操	南スポーツセンター 武道館柔道場	未就園児 と保護者	4月14日～ (毎週月曜日)	10:00～11:00 【定員：各40名】	(定員超過の場合抽選) 1,000円/月
		※未就園児とは入園前(1～4歳)の方を指します。 ※申込み受付を完了された方は、教室詳細について指導者から事前に電話連絡があります。			
レディース体操	まなび創造館 フィットネススタジオ	女 性	4月9日～ (毎週水曜日)	10:00～11:00 【定員：20名】	(定員超過の場合抽選) 1,500円/月
				※女性のための楽しいリズム体操。	

5 申込方法	①3月1日(土)～3月16日(日)に申込み場合 スポーツ協会事務局(パークアリーナ小牧内)に参加申込書を提出してください。 (8:30～17:00 土日可、電話・メール・FAX不可) <div style="border: 1px solid black; padding: 5px;"> <p>※定員が設定されている種目で、定員超過となった場合</p> <ul style="list-style-type: none"> ○申込み締め切り後、スポーツ協会事務局で抽選を行います。 ○抽選結果により落選またはキャンセル待ちとなった方には、指導者よりご連絡させていただきます。 (連絡がなかった場合、当選となりますので活動日に会場へお出かけください。) </div>
	②3月17日(月)～3月31日(月)に申込み場合 各種目活動日(令和6年度中)に現地で、指導者に参加申込書を提出してください。 ②4月1日(火)～に申込み場合 活動中の現地で、指導者に参加申込書を提出してください。 ◎受講料は初回実施日に会場でお支払いください。 上記受講料のほかにはスポーツ安全保険料が別途必要です。 ◎お申し込みをされた方は、初回実施日の開講時間に各会場へお出かけください。 指導者から説明があります。(子供の送迎は、保護者が責任を持って行ってください。) ◎運動のできる服装、飲み物をご用意ください。 ◎用具は、各自でご用意ください。(初日に道着等の購入について説明を行います。) ◎複数の教室に参加することも可能です。 (ただし、親子体操教室についてはいずれか1教室のみとなります。) ◎教室実施中の映像・写真・記録などに関わる掲載権・肖像権は主催者に属します。

切り取り

令和7年度小牧市民スポーツ教室参加申込書

種 目		会 場	
住 所	〒	TEL	自宅：
			携帯：
ふりがな		性 別	年 齢
氏 名		学校名・勤務先等	
			新学年

※中学生以下の方は、保護者の方から申込みをしてください。

保護者氏名 _____

ジュニア育成活動

(公財)小牧市スポーツ協会

案

令和7年度版

小牧市内
小・中学生対象



ボランティア
指導者・コーチ

募集中!

みつけよう!
かんじよう!
スポーツの楽しさを

小牧市スポーツ協会
ホームページ

最新情報は
こちら ▶



実施種目・会場等一覧

種目	会場	対象	開始日	実施曜日	時間	受講料
陸上	南スポーツセンター及び小牧中学校グラウンド	小・中学生	4月5日	第1・3・5土曜日 南スポーツセンター 第2・4土曜日 小牧中学校	9:00～11:00 (7・8月は原則休止)	1,000円/月
	パークアリーナ小牧外周ほか	小4～中学生(中・長距離走)	4月12日	第2・4土曜日	4～9月17:00～18:30 (8月は原則休止) 10～3月16:00～17:30	1,000円/月
※南スポーツセンター及び小牧中グラウンド会場は7・8月を、パークアリーナ小牧外周会場(中・長距離走)は8月を原則休止します。 ※両会場ともに、新規の方は開始日に、継続の方は3月の活動日に1年分の受講料10,000円(傷害保険料800円含む)をご持参ください。 ※4/5の会場は南スポーツセンターグラウンドです。 ※パークアリーナ小牧外周会場は中・長距離走中心の講座です。初回(4/12)はパークアリーナ小牧エントランスホールにご集まるください。						
柔道	南スポーツセンター 武道館柔道場	小・中学生	4月2日	月・水・金曜日	19:00～21:00	2,500円/月
	味噌中学校武道館	小・中学生	4月2日	月・水・金曜日	19:00～21:00	2,500円/月
※新規の方は開始日に、継続の方は3月の活動日に1ヶ月分の受講料と傷害保険料800円をご持参ください。 ※味噌中学校武道館の水曜日の会場は、南スポーツセンター武道館柔道場会場で開催します。						
剣道	味噌中学校武道館・体育館	小・中学生	4月1日	火曜日(武道館)・木曜日(体育館)	19:00～21:00	2,500円/月
	桃陵中学校武道館	小・中学生	4月1日	火・金曜日	19:00～21:00	2,500円/月
	一色小学校体育館	小・中学生	4月1日	火・土曜日	火曜日19:30～21:00 土曜日18:30～21:00	2,500円/月
	南スポーツセンター 武道館剣道場	小・中学生(経験者)	4月12日	第2・4土曜日	9:00～11:30	1,000円/月
※新規の方は開始日に、継続の方は3月の活動日に1ヶ月分の受講料と傷害保険料800円をご持参ください。						
バスケットボール	応時中学校体育館	小学3～6年生	4月12日	第2・4土曜日	9:00～11:00	1,000円/月
	味噌中学校体育館	小学3～6年生	4月12日	第2・4土曜日	9:00～11:00	
※新規の方は開始日に、継続の方は3月の活動日に半年分の受講料6,000円と傷害保険料800円をご持参ください。 ※開始日に応募者が10名に満たない会場については、開催を中止します。 ※合同練習等で会場を変更する場合があります。						
サッカー	岩崎中学校グラウンド	小学3～6年生	4月12日	第2・4土曜日	9:00～11:00	6,000円/半期
	陶運動場	小学3～6年生	4月12日	第2・4土曜日	9:00～11:30	
	光ヶ丘中学校グラウンド	中学生	4月12日	第2・4土曜日	9:00～11:30	
	味噌中学校グラウンド	中学生	4月12日	第2・4土曜日	9:00～11:00	
	※小学生対象の2会場は、以下の内容で活動を行います。 ○岩崎中学校グラウンド【スキルアップクラス】 サッカーの基礎や個人戦術などのトレーニングを通して、更なるスキルアップを目指します。 ○陶運動場【エンジョイクラス】 サッカー初心者から参加できます。ゲーム(試合)を中心として、サッカーの楽しさを感じながらトレーニングします。 ※受付の際に、参加される会場を決めてください。 ※応募者が10名に満たない会場については、開催を中止する場合があります。 ※陶運動場会場については都合により桃陵中学校等で開催する場合があります。 ※新規の方は開始日に、継続の方は3月の活動日に半期分の受講料と傷害保険料800円をご持参ください。 ※合同練習や交流試合等で会場を変更する場合があります。 ※全会場ともに雨天時の活動は中止となります。 【注意事項】陶運動場会場の4月(4/12と4/26)は「桃陵中学校」で開催いたします。お間違えのないようご注意ください。					
卓球	パークアリーナ小牧ほか	小学4～中学生	4月12日	第2・4土曜日	9:00～11:00	1,000円/月
	※会場については都合により勤労センター体育館等で開催する場合があります。 ※新規の方は開始日に、継続の方は3月の活動日に半年分の受講料6,000円と傷害保険料800円をご持参ください。 ※ラケットをお持ちの方は各自ご持参ください。(必要な方には購入を斡旋します) ※初回(4/12)の会場はパークアリーナ小牧サブアリーナです。					
バドミントン	小牧中学校体育館	小・中学生	4月12日	第2・4土曜日	9:00～12:00	1,000円/月
	大輪体育館	小学4～中学生(経験者)	4月7日	月曜日	18:45～21:00	2,000円/月
	※新規の方は開始日に、継続の方は3月の活動日に受講料6,000円(小牧中会場半年分・大輪会場3か月分)と傷害保険料800円をご持参ください。 ※小牧中学校会場の受講者は参加者多数のため2部制で実施しますので予めご了承ください。 【1部】《時間帯》9:00～10:30 《対象》小学1・3・5年生、中学1・3年生 【2部】《時間帯》10:30～12:00 《対象》小学2・4・6年生、中学2年生 (ごきょうだいで同じ時間帯での活動を希望される場合は、1部・2部のどちらに参加されるか活動初日に会場でご相談ください。) ※小牧中学校会場は初回到説明会を行いますので、1部は9:00、2部は10:30に集合してください。 ※ラケット・シューズをお持ちの方は各自ご持参ください。					

種目	会場	対象	開始日	実施曜日	時間	受講料
バレーボール	小牧西中学校体育館	小学3～6年生	4月12日	第2・4土曜日	9:00～11:30	1,000円/月
		中学生(女子)			13:00～16:00	
	岩崎中学校体育館	中学生(男子)	9:00～13:00			
	味噌中学校体育館	中学生(女子)	13:00～16:00			
	大輪体育館	小学生	4月9日	第2・4水曜日	19:00～21:00	
※新規の方は開始日に、継続の方は3月の活動日に1ヶ月分の受講料と傷害保険料800円をご持参ください。						
空手道	南スポーツセンター 武道館剣道場	小・中学生	4月1日	火・金曜日	18:30～20:30	2,000円/月
	一色小学校体育館	小・中学生	4月2日	月・水曜日	18:30～20:30	
※新規の方は開始日に、継続の方は3月の活動日に2ヶ月分の受講料4,000円と傷害保険料800円をご持参ください。						
合気道	南スポーツセンター 武道館柔道場	小学生	4月5日	土・日曜日	土曜日 17:00～18:30	1,500円/月
		中学生			日曜日 13:30～16:00	
	光ヶ丘中学校武道館	小学生	4月4日	月・金曜日	18:30～21:00	
		中学生			19:00～20:00	
	岩崎中学校武道館	小学生	4月2日	水曜日	20:00～21:00	
中学生		19:00～20:00				
※新規の方は初回の活動日に、継続の方は3月の活動日に1ヶ月分の受講料と傷害保険料800円をご持参ください。						
軟式野球	南スポーツセンターほか	小学4～中学生	4月12日	第2・4土曜日	9:00～11:00	1,000円/月
	※雨天時は武道館柔道場での活動となります。 ※新規の方は開始日に、継続の方は3月の活動日に半年分の受講料6,000円と傷害保険料800円をご持参ください。 ※初回(4/12)の会場は南スポーツセンターグラウンドです。					
新体操・女子	パークアリーナ小牧ほか	小学3～中学生	4月12日	第2・4土曜日	9:00～11:00	1,000円/月
	※会場については都合により勤労センター体育館等で開催する場合があります。 (練習時間については行事・会場等により変更になる場合があります。) ※新規の方は開始日に、継続の方は3月の活動日に半年分の受講料6,000円と傷害保険料800円をご持参ください。 ※初回(4/12)の会場はパークアリーナ小牧メインアリーナです。 ※ハーフシューズをお持ちの方は各自ご持参ください。(必要な方には購入を斡旋します) ※Tシャツを揃えるため購入をお願いします。					
テニス(硬式)	岩崎中学校	小学4～中学生	4月12日	第2・4土曜日	13:00～15:00	1,000円/月
	※新規の方は開始日に、継続の方は3月の活動日に半年分の受講料6,000円と傷害保険料800円をご持参ください。 ※雨天時は体育館での活動となります。(屋内用シューズをご持参ください) ※ラケットをお持ちの方は各自ご持参ください。(必要な方には購入を斡旋します)					
水泳	オークマ温水プールほか	小学3～中学生	4月12日	土曜日	12:00～13:00を基本とします	1,000円/月
	※4月12日に泳力測定会をおこないますので必ず参加してください。 ※泳力測定会後に*参加基準記録突破者への説明会を開催しますので保護者の方の出席もお願いします。 ※*参加基準記録突破者は半年分の受講料6,000円と傷害保険料(800円)が必要です。 ※初回(4/12)の会場はオークマ温水プール(大口町)です。 【*参加基準記録】下表の泳力をもつ児童生徒					
		小学校3・4年生男女	小学校5・6年生男女	中学生男女		
50m自由形		58秒0	55秒0	45秒0		
◇この基準をスタートラインとし、より泳力を向上させることを目標とする講座です。 ◇泳力測定会では4泳法の泳力も確認します。						

◆申込方法にご留意ください。

令和7年度より新規で活動を希望される場合は、令和7年3月14日(金)までにWeb申込フォームから申し込むか、スポーツ協会事務局(パークアリーナ小牧窓口)へ申し込んでください。(学校では受け付けません。)令和6年度から継続して活動を希望される場合は、令和7年3月8日(土)～3月22日(土)間に活動会場にて申し込んでください。詳しくは裏面をご参照ください。

ジュニア育成活動

公益財団法人小牧市スポーツ協会では、加盟競技団体の主管のもと、小・中学生を対象に幅広くスポーツに親しむ環境を用意し、“スポーツの楽しさを知り、楽しくスポーツを行う能力を身につけ、心身の健全な発育に寄与していく”ことを推進するため、各種目のスポーツ教室を実施しています。このジュニア育成活動にもスポーツの楽しさを見つけ感じることができる様々な環境を用意しています。まずは見学からでも構いません。ぜひご参加ください。

ジュニア育成活動の指導者・ボランティアを募集しています。スポーツ協会までご連絡ください。



公益財団法人小牧市スポーツ協会
TEL 0568-73-3330
MAIL: taikyō-k@ma.ccnw.ne.jp

スポ協
公式LINE
始めました!



【令和7年度より新規で申し込まれる方】

令和7年3月14日(金)までにWeb申込フォームによりお申し込みいただくか、所定の申込書をスポーツ協会事務局(〒485-0016 小牧市大字間々原新田 737 番地 <受付時間 8:30 ~ 17:00>)へご提出ください。学校では受け付けません。
 令和7年4月1日以降の初回活動日に受講料(種目によって異なります)と傷害保険料800円を合わせて直接各会場へご持参ください。(水泳を除く)

新規申込フォームはこちらから→
 令和7年3月14日(金)までご利用いただけます。



- 運動のできる服装(スポーツウェア等)で参加してください。ラケットなどの必要な道具については初回到指導者より説明会でご案内しますが、現在お持ちのものがあればご持参ください。
- 申し込み後にスポーツ協会よりご連絡することはありません。ご希望された種目の開始日の開始時刻までに直接会場へご集合ください。

【令和6年度から継続して申し込まれる方】

令和7年3月8日(土)~22日(土)間の活動日に所定の申込書に受講料(種目によって異なります)と傷害保険料800円を添えて直接各会場へお申し込みください。スポーツ協会や学校では継続申込できません。

- 小学6年生で参加されていた方が中学校入学後に同じ種目で参加を希望される場合も継続扱いとなります。
- 締め切り日までに申込が完了できない場合は新規申込扱いとなりますが、初回活動日に直接会場にてお申し込みください。

- ※ 各会場ともに活動開始日に説明会を行いますので、保護者の方の出席もお願いします。
- ※ 活動開始後でも各会場で随時申し込みを受け付けます。
- ※ 申し込み受付後に受講料及び保険料は返金いたしません。
- ※ 自宅と会場間の移動については保護者の責任の下で行うようお願いします。
- ※ 都合により会場や実施日時を変更したり、暴風警報の発令や熱中症特別警戒アラートの発表などにより開催の中止や活動時間の変更・短縮をしたりする場合がありますので、あらかじめご了承ください。
- ※ 自然災害等により大きな被害が予想される場合は、全種目事前に中止が決定される場合があります。スポーツ協会ホームページでお知らせいたしますのでご確認ください。
- ※ 教室中の映像・写真・記録に関わる掲載権・肖像権は主催者に属します。

毎月第2・4土曜日に活動している種目の6月・10月・2月の活動日は、市の行事や中小体連大会、学校行事(卒業式等)の都合で下記のとおり変則日程で実施いたしますのでご注意ください。

- 6月 ▶ 7日・14日(第1・2土曜日)
- 10月 ▶ 4日・11日(第1・2土曜日)
- 2月 ▶ 14日・21日(第2・3土曜日)

よくあるご質問
 問い合わせる前に一度ご覧ください

HPから問い合わせ
 HPのフォームからお問い合わせいただけます
<https://komaki-sports.or.jp/contact/>

お電話で問い合わせ
 ☎ 0568-73-3330 (8:30~17:00)
 公益財団法人 小牧市スポーツ協会

切り取り

令和7年度ジュニア育成活動参加申込書

【新規申込の方】▶ 上記申込フォームからお申し込みされるか、スポーツ協会事務局へこの申込書のみご提出ください。
 ※学校では受け付けません。 《申込〆切: 令和7年3月14日(金)》

【継続申込の方】▶ この申込書に受講料と保険料を添えて直接会場でお申し込みください。

《申込期間: 令和7年3月8日(土)~22日(土)間の活動日》

申込期日 令和 年 月 日

種目	会場	申込種別	新規・継続	
ふりがな	性別	生年月日	年齢	
氏名	男・女	西暦 年 月 日	令和7年4月1日現在 歳	
住所	〒 -	新年度学校名	小・中学校	新学年 年生
保護者氏名	保護者連絡先	TEL ()	-	

※「保護者連絡先」には日中連絡が可能な電話番号をご記入ください。



あそViva!

令和7年度

Viva!スポーツクラス

1年間でさまざまな種目を体験できるプログラム!!

まなViva!

対象 【あそ Viva!】小牧市内 小学校 新2年生
 【まな Viva!】小牧市内 小学校 新3・4年生



会場 まなび創造館アリーナ2 (小牧市小牧 3-555 ラビオ内)

主催 公益財団法人小牧市スポーツ協会 **後援** 小牧市・小牧市教育委員会

お問い合わせ 公益財団法人小牧市スポーツ協会

TEL ▶ 0568-73-3330 FAX ▶ 0568-73-3392 Mail ▶ taikyo-k@ma.ccnw.ne.jp



小牧市スポーツ協会 HP

ViVa!スポーツクラスの特徴

「ViVa! (ビバ!) スポーツクラス」は、ジュニア育成活動の一環として小牧市の小学生を対象に、まなび創造館で行うスポーツ教室です。まなび創造館はラピオの5Fにあり、送り迎えの保護者も買い物などすることが可能です。1年間で様々な種目を体験できるので、自分に合った種目を見つけたり、スポーツの楽しさを体感したりできます。

小学2年生を対象とした「あそViVa!」と3・4年生を対象とした「まなViVa!」の2教室があり、他の学校の子とも友だちをつくることもできます。

募集要項

【会場】まなび創造館アリーナ2 ※会場等の都合により一部変更する場合があります。

【参加資格】小牧市内の小学生 ※「あそViVa!」は新2年生 「まなViVa!」は新3・4年生を対象

【活動時間】あそViVa! ▶ 10:00～11:30 まなViVa! ▶ 10:00～12:00

【募集定員】各教室30名 ※通年の教室ですので、前期または後期のみの申し込みはできません。

※申込者多数の場合は3月10日(月)にスポーツ協会事務局にて抽選を行います。抽選の結果及び受講決定は申込者様あてに通知します。

【受講料】あそViva! ▶ 前期5,000円 後期5,000円 ※傷害保険料(800円/年)が別途必要

まなViva! ▶ 前期5,500円 後期4,500円 ※傷害保険料(800円/年)が別途必要

注)参加通知を受け取られたら前期分の受講料と傷害保険料を令和7年3月23日(日)までに小牧市スポーツ協会事務局へお支払いください。詳しくは参加通知書にてご案内します。

教室日程

教室	対象	前期				
		あそViVa!	体づくり運動(2回) 4/5・4/19	インディアカ(2回) 5/17・5/31	ミニテニス(2回) 6/7・7/5	レクスポ①(2回) 7/19・8/30
まなViVa!	新小学3年生 新小学4年生 対象	後期				
		レクスポ②(2回) 11/15・11/29	タグラグビー(2回) 12/6・12/20	サッカー(2回) 1/17・1/31	ペタンク(2回) 2/7・2/21	ショートテニス(2回) 3/7・3/21
あそViVa!	新小学2年生 対象	前期				
		サッカー(3回) 4/12・4/26・5/10	バドミントン(3回) 5/24・6/14・6/28	レクスポ(2回) 7/12・7/26	ソフトバレーボール(3回) 8/9・9/13・9/27	
まなViVa!	新小学3年生 新小学4年生 対象	後期				
		ショートテニス(3回) 10/11・11/22・12/13	バスケットボール(2回) 1/10・1/24	タグラグビー(2回) 2/14・2/28	陸上(2回) 3/14・3/28	

※指導上の都合により内容を一部変更する場合があります。

申込方法 ※以下の①か②のどちらをお選びください。

- ① スポーツ協会ホームページ申込フォームから申し込む
※右のQRコードよりお申し込みください。
- ② 下部の申込書によりスポーツ協会事務局まで申し込む
※学校では受け付けません。

あそViVa! (新小学2年生)

申込フォーム



まなViVa! (新小学3・4年生)

申込フォーム



申込期限 令和7年3月9日(日)

その他

- おさんの送迎は保護者が責任を持って行ってください。
- 運動のできる服装(スポーツウェア等)で参加してください。
- 午前8時において暴風警報等が発令されている場合は中止します。
- 室内用シューズをご持参ください。
- 教室中の映像・写真・記録などに関わる掲載権・肖像権は主催者に属します。
- 受講料及び保険料の納付後の返金は原則いたしません。

お問い合わせ

(公財)小牧市スポーツ協会

※問合せ時間 8:30～17:00(第4木曜は休業)

住所 小牧市間々原新田737番地 パークアリーナ小牧内

電話 0568-73-3330

メール taikyo-k@ma.ccnw.ne.jp

令和7年度 ViVa! スポーツクラス 参加申込書

小牧市スポーツ協会事務局まで 申込〆切:令和7年3月9日(日)

フリガナ			性別	生年月日		年齢
氏名			男・女	西暦	年 月 日	令和7年4月1日現在 歳
学校名	小学校	学年 新 年生	住所	〒		
保護者名			保護者連絡先	TEL ()	-	

※「保護者連絡先」には日中連絡が可能な電話番号をご記入ください。