こまき巡回バス こまくる 路線図

（令和5年6月1日現在）

忘れ物・運行に関する問い合せ先：あおい交通（株）野口営業所
こまき巡回バス こまくる
TEL 0568-79-6464
小牧市役所 都市政策部 都市整備課　TEL 0568-76-1138

幹線系路線（小牧駅系統）
1 小牧駅市役所線
2 河内屋線
3 藤島線
4 市之久田線
5 小牧原線
6 岩崎線
7 桃花台線

幹線系路線（味岡駅系統）
11 味岡桃花台線
12 文津線
13 野口大山線

支線系路線（市民病院系統）
H1 舟津線
H2 三ツ渕北線
H3 村中線
H4 間々原線
H5 春日寺線
H6 多気線

※ 1台でセット運行する路線

支線系路線（味岡駅系統）
A1 田県線
A2 久保一色線
A3 岩崎原線

支線系路線（桃花台系統）
T1 篠岡光ヶ丘線
T2 城山大草線
T3 池之内上末線
T4 高根線

名鉄バス 路線バス
― ― ― ― ―

あおい交通 路線バス
- - - - - - - - - -

他市町コミュニティバス
とよやまタウンバス 北ルート
とよやまタウンバス 南ルート
わんまる君バス（犬山市コミュニティバス）楽田西部線
大口町コミュニティバス 南部ルート
きたバス けやき（東部）線
他市町連携ポイント

こまくる 小牧市役所 こまき巡回バス
バス停標識

運行車両

定員に達した場合はご乗車いただけませんので、ご了承ください。

こまくる

小型ノンステップバス（ロング）
乗客定員35名
（車いす1台を搭載できます）
幹線系路線で運行している車両

小型ノンステップバス（ショート）
乗客定員28名
（車いす1台を搭載できます）
支線系路線で運行している車両

名鉄バス

名鉄バス（路線車）
小牧駅、間内駅、桃花台など市内各地と近隣の岩倉市、春日井市を結んでいます。

近距離高速バス
名古屋駅・栄と小牧駅・桃花台を乗り継ぎなしで結んでいます。

あおい交通

ピーチバス
小牧駅・小牧原駅から桃花台を結んでいます。

桃花台バス
桃花台から春日井駅を結んでいます。

バス停凡例
- ○ …道路の両側にバス停あり
- ● …道路の片側又は少し離れた所にバス停あり
- バス停名 …こまくる
- バス停名 …名鉄バス、あおい交通
- バス停名 …他市町コミュニティバス

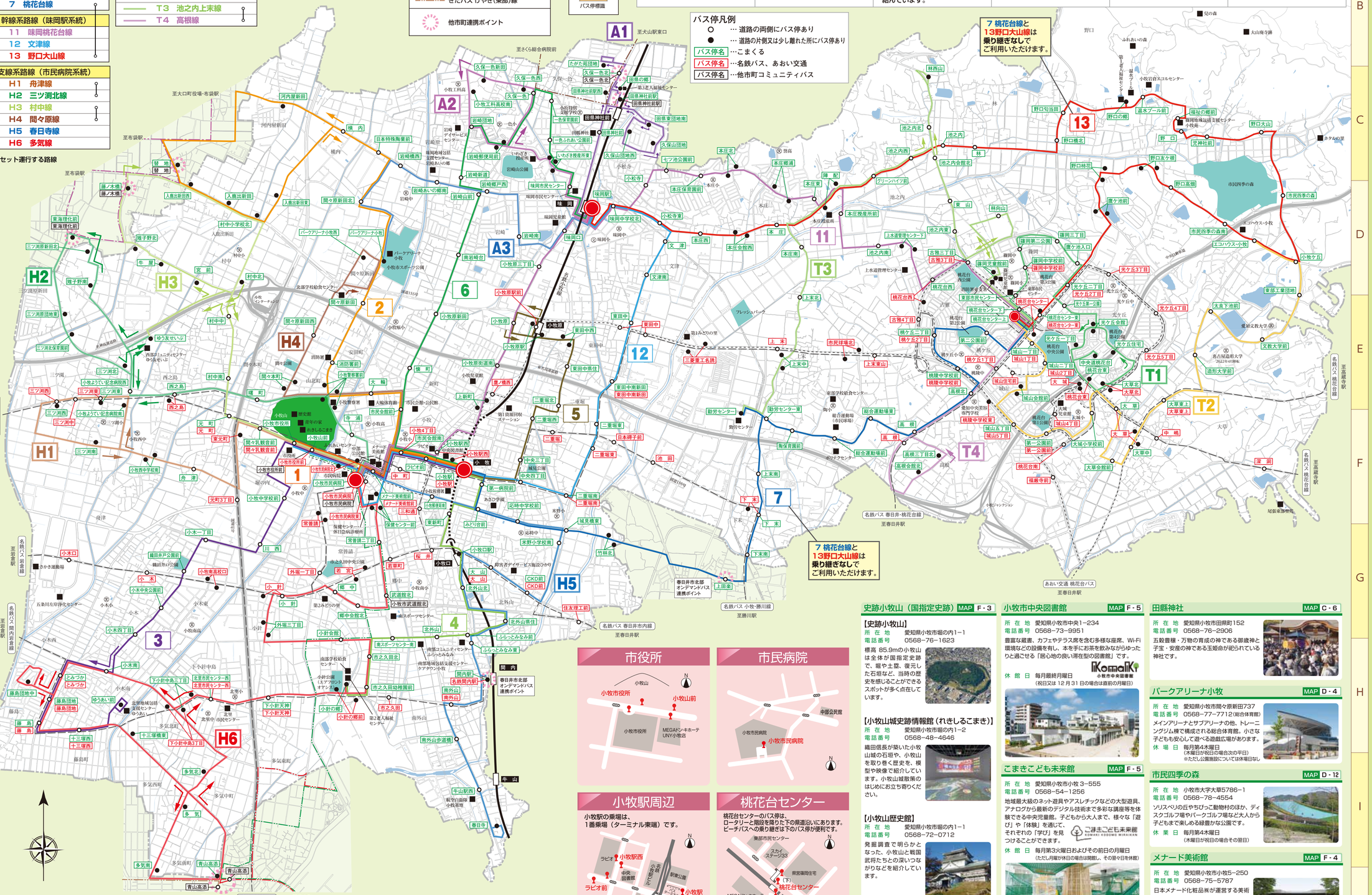

市役所

市民病院

小牧駅周辺

小牧駅の乗場は、1番乗場（ターミナル乗場）です。

※ラビオにお越しの際は、「ラビオ前」もしくは「小牧駅西」のご利用が便利です。

桃花台センター

桃花台センターのバス停は、ロータリーと階段を降りた下の県道沿いにあります。ピーチバスへの乗り継ぎはこちらのバス停が便利です。

史跡小牧山（国指定史跡） MAP F-3

【史跡小牧山】
所在地　愛知県小牧市堀の内1−1
電話番号　0568−76−1623

標高 85.9mの小牧山は全体が国指定史跡で、堀や土塁、復元した石垣など、当時の歴史を感じることができるスポットが多く点在しています。

【小牧山城史跡情報館（れきしるこまき）】
所在地　愛知県小牧市堀の内1−2
電話番号　0568−48−4646

織田信長が築いた小牧山城の石垣や、小牧山を取り巻く歴史を、模型や映像で紹介しています。小牧山城散策のはじめにお立ち寄りください。

【小牧山歴史館】
所在地　愛知県小牧市堀の内1−1
電話番号　0568−72−0712

発掘調査で明らかとなった、小牧山と戦国武将たちとの深いつながりなどを紹介しています。

休館日　小牧山城史跡情報館・小牧山歴史館ともに毎月第３水曜日（木曜日が祝日の場合その翌日）

小牧市中央図書館 MAP F-5

所在地　愛知県小牧市中央1−234
電話番号　0568−73−9951

豊富な蔵書、カフェやテラス席を含む多様な座席、Wi-Fi環境などの設備を有し、本を手にお茶を飲みながらゆったりと過ごせる「居心地の良い滞在型の図書館」です。

休館日　毎月最終月曜日（祝日又は12月31日の場合は直前の月曜日）

こまきこども未来館 MAP F-5

所在地　愛知県小牧市小牧3−555
電話番号　0568−54−1256

地域最大級のネット遊具やアスレチックなどの大型遊具、アナログから最新のデジタル技術まで多彩な講座等を体験できる中央児童館。子どもから大人まで、様々な「遊び」や「体験」を通じて、それぞれの「学び」を見つけることができます。

休館日　毎月第3火曜日およびその前日の月曜日（ただし月曜が休日の場合は開館し、その翌日を休館）

田縣神社 MAP C-6

所在地　愛知県小牧市田県町152
電話番号　0568−76−2906

五穀豊穣・万物の育成の神である御歳神と子宝・安産の神である玉姫命が祀られている神社です。

パークアリーナ小牧 MAP D-4

所在地　愛知県小牧市間々原新田737
電話番号　0568−77−7712（総合体育館）

メインアリーナとサブアリーナの他、トレーニングジム棟で構成される総合体育館。小さな子ども も安心して遊べる遊戯広場があります。

休場日　毎月第4木曜日（木曜日が祝日の場合次の平日）
※ただし公園施設については休場日なし

市民四季の森 MAP D-12

所在地　小牧市大字大草5786−1
電話番号　0568−78−4554

ソリスペリの丘やちびっこ動物村のほか、ディスクゴルフ場やパークゴルフ場など大人から子どもまで楽しめる緑豊かな公園です。

休業日　毎月第4木曜日（木曜日が祝日の場合その翌日）

メナード美術館 MAP F-4

所在地　愛知県小牧市小牧5−250
電話番号　0568−75−5787

日本メナード化粧品株が運営する美術館。
美術作品1500余点を所蔵しています。

休館日　月曜日（月曜日が祝日の場合その翌日）

【禁無断複製】　この地図の作成に当たっては、国土地理院長の承認を得て、同院発行の2万5千分の1地形図を使用しています。　測量法に基づく国土地理院長承認（使用）R 3JHs 512

参考資料1

公共施設等名称リスト

市民サービス				
小牧市役所	1 2 3 N1 T2	小牧市役所	堀の内三丁目	72-2101 F-3
東部市民センター	T1	東部市民センター	篠岡二丁目	79-0011 D-10
味岡市民センター	6 A3	篠岡市民センター	久保新町	76-2821 D-8
北里市民センター	H2	北里市民センター西	下小針東二丁目	76-2822 H-3
病院・保健				
小牧市民病院	1 2 3 5 6 7 11 12 13 A1 A2 A3 H1 H2 H3 H4 H5 H6 T1 T2 T3 T4	小牧市民病院	常普請一丁目	76-4131 F-4
保健センター	1 2 H2	保健センター	常普請一丁目	75-8471 F-4
休日急病診療所	1 2 H2	保健センター	常普請一丁目	75-2070 F-4
国・県施設				
小牧税務署	H2	小牧郵便局南	中央一丁目	72-2111 F-5
小牧警察署	1 H2 H4	小牧警察署前	小牧一丁目	72-0110 E-4
文化・生涯学習				
中央図書館	1 2 3 5 6 7 11 12	小牧駅小牧駅西ラビオ前	中央一丁目	73-8951 F-5
えほん図書館（ラビオ内）	1 2 3 11 12	ラビオ前小牧駅西	小牧三丁目	41-4646 F-5
小牧市市民会館	1 2 H4	市民会館前	小牧二丁目	77-8205 E-4
小牧市歴史館	1 2 3 11 12	小牧山前	堀の内一丁目	72-0712 F-3
小牧山城史跡情報館「れきしるこまき」	1 2 3 11 12	小牧山前	堀の内一丁目	48-4646 F-3
小牧市青年の家	1 2 3 11 12	小牧山前	堀の内一丁目	76-3718 F-3
まなび創造館（ラビオ内）	1 2 3 4 5 6 7 11 12	ラビオ前小牧駅西	小牧三丁目	71-9848 F-5
公園施設				
市民四季の森	1	市民四季の森 市民四季の森南	大草	78-4554 D-12
小牧市スポーツ公園	1 A3	パークアリーナ小牧	間々原新田	77-7712 D-4
桃花台中央公園	11	城山二丁目	城山二丁目	− E-10
桃花台西公園	11	古雅三丁目	古雅三丁目	− D-8
間々公園	H4	間々本町	間々本町	− E-3
市之久田中央公園	H2	郷中	常普請三丁目	− G-4
織田井戸公園	3	織田井戸公園前	小木二丁目	− G-2
城見公園	1 3	中央三丁目・中央四丁目	中央四丁目	− F-6
小針公園	4 H4	小針の郷	小針二丁目	− H-4
桃花台第1公園	T2	第一公園前	城山四丁目	− F-10
桃花台第2公園	7	第二公園前	桃ケ丘一丁目	− E-9
桃花台第3公園	T2	篠岡中学校前	篠岡一丁目	− D-10
桃花台第4公園	T2	光ケ丘会館	光ケ丘三丁目	− E-11
コミュニティセンター				
西部コミュニティセンター「ゆう友せいぶ」	H2 A3	ゆう友せいぶ	西之島	42-2030 E-2
南部コミュニティセンター「ふらっとみなみ」	6 H4	ふらっとみなみ東 ふらっとみなみ東	北外山	77-1375 H-5
子育て支援施設				
こまきこども未来館（ラビオ内）	1 2 3 4 5 6 7	ラビオ前小牧駅西	小牧三丁目	54-1256 F-5
子育て世代包括支援センター（ラビオ内）	1 2 3 4 5 6 7	ラビオ前小牧駅西	小牧三丁目	71-8611 F-5
北里児童館（北里市民センター内）	H2	北里市民センター西	下小針東二丁目	71-1183 H-3
小牧児童館	1	上新町	新町三丁目	77-0906 E-5
小牧南児童館（南部コミュニティセンター内）	6 H4	ふらっとみなみ東 ふらっとみなみ東	北外山	77-0454 H-5
西部児童館（西部コミュニティセンター内）	H2 A3	ゆう友せいぶ	西之島	42-0205 E-2
篠岡児童館	T2	篠岡児童館前	大字池之内	79-0690 D-10
大城児童館	T2	大城小学校前	城山三丁目	78-0046 E-10
味岡児童館	6 A3	味岡口	岩崎	75-4999 D-8
福祉施設				
総合福祉面談センター	1 2 3 11 12	小牧山前	小牧五丁目	77-0123 F-4
ふれあいの家　あさひ学園	7 H4	みどり台前	中央六丁目	77-0444 F-5
ふれあいの家 障害者デイサービス施設ひかり	H2	大山	応時三丁目	71-1003 G-5
第1老人福祉センター野口の郷	1	野口の郷	野口	79-1188 C-11
第2老人福祉センター小針の郷	4 H4	小針の郷	小針二丁目	71-2370 H-4
第3老人福祉センター田県の郷	A1	田県の郷	久保一色	73-1161 C-6
岩崎デイサービスセンター	6 A3	岩崎団地	岩崎原新田	71-8466 C-5
地域の高齢者相談窓口				
南部地域包括支援センター クアタウン小牧	6	北外山	北外山	71-2100 H-5
小牧地域包括支援センター ふれあい	1 2 3 11 12	小牧山前	小牧五丁目	77-2893 F-4
味岡地域包括支援センター 岩崎あいの郷	A3	岩崎あいの郷南	岩崎原三丁目	75-3856 C-5
篠岡地域包括支援センター 小牧苑	1	福祉の郷前	大山	78-7530 C-11
北里地域包括支援センター ゆう悠い	2	ゆう友い前	小木南二丁目	43-2260 H-2
スポーツ施設				
パークアリーナ小牧	1 A3	パークアリーナ小牧	間々原新田	77-7712 D-4
小牧市温水プール	1	温水プール前	野口	78-0102 C-11
南スポーツセンター	6 H4	南スポーツセンター 南スポーツセンター	郷中二丁目	72-6200 G-4
小牧市総合運動場（小牧市民球場）	2	総合運動場前	上末	79-3336 F-8
さかき運動場	-	-	新小木一丁目	72-8676 G-1
大輪体育館	6 H4	大輪	小牧一丁目	73-1524 E-4
学校等				
小牧高等学校	2 3 H2	市民会館前	小牧一丁目	77-1231 F-4
小牧工科高等学校	A2	小牧工科高校南	久保一色	77-6275 C-5
小牧南高等学校	2	小木中央公園前	小木東二丁目	73-1911 G-3
誉高等学校	11	本庄郷浦	本庄郷浦	79-7700 C-8
愛知文教大学	T2	文教大学前	大草	78-2211 E-12
名古屋造形大学（2022年4月移転）	T2	造形大学前	大草年上坂	79-1111 E-12
愛知中央美容専門学校	2 H2	高根	高根二丁目	47-5888 E-9
その他施設				
中部公民館	1 2 3 H2 H4	メナード美術館前	小牧五丁目	75-1861 F-4
小牧勤労センター	7 H4	勤労センター	上末	79-7711 F-7
小牧商工会議所（中部公民館）	1 2 3 H2 H4	メナード美術館前	小牧五丁目	72-1111 F-4
エコハウス・小牧リサイクルハウス	1 T2	エコハウス・小牧	大草	78-3631 D-12
エコハウス・小牧プラザハウス	1 T2	エコハウス・小牧	大草	78-5016 D-12
上水道管理センター	1	上水道管理センター	古雅四丁目	79-1320 D-9