

せいかつじょうほうしこまき

2026
6 月号

P1 ● (KIA) ども企画 体験ツアー

P2 ● 母子健診などの カレンダー

P3 ● 成人検診の お知らせ (がん検診等)

P4 ● 成人健診の お知らせ (ヤング健診)

- がんになった人の 医療用補整具購入費の 助成
- がんになった人の 在宅療養費(家で受けるサービス)の 助成

P5 ● 次の 税金の 支払い期限は 6月 30日(火)です

- 「にほんご ひろば 小牧」で 勉強しませんか

P6 ● 国民健康保険税は

口座振替で お支払いください

● 2026年度 国民健康保険税の 通知書を 送ります

P7 ● 2026年度 市・県民税の 納税通知書を 送ります

● 2026年度 所得(課税) 証明書等を もらう
窓口について

P8 ● 外国人のための 合同相談会

● 在留相談について /

外国人のための 相談窓口の お知らせ



ども企画 体験ツアー

いのち まも たいけん せかい ひとつの ぼうし
命を守る 体験 + 世界に ひとつの 帽子づくり

日時 7月 5日(日) 8:30~16:00ころ

場所 名古屋市 港防災センター、
名古屋 メイカースピア

対象 KIA会員 または 市内在住の 小学3~6年生

定員 外国ルーツ児童、日本児童 各15名 先着順

料金 ○会員: 500円 (KIA 年会費 500円 別途必要) ○一般: 1000円

※お弁当と 保険の お金が入っています。

持ち物 水筒、汗拭きタオル、筆記用具

申し込み期間 6月 2日(火) ~ 6月 20日(土)

申し込み お金を もって、小牧市国際交流協会(KIA)へ 来てください。

問合せ

小牧市国際交流協会(KIA) TEL.0568-76-0905 FAX.0568-71-8396 E-mail: kia@ma.ccnw.ne.jp
小牧市小牧2-107 小牧市公民館 4階 ※9:00~17:00 (12:00~13:00、日曜日、月曜日、祝日は おやすみ)



母子健診などのカレンダー

種類	日にち	場所	受付時間	対象・内容・申し込みなど
4か月児健診・ 母親歯科健診	6月2日(火)	保健センター	13:05~13:55	2026年 1月21日～31日生まれ
	6月9日(火)			2026年 2月1日～10日生まれ
	6月16日(火)			2026年 2月11日～20日生まれ
1歳6か月児健診	6月5日(金)	保健センター	13:05~14:15	2024年 12月1日～10日生まれ
	6月12日(金)			2024年 12月11日～20日生まれ
	6月19日(金)			2024年 12月21日～31日生まれ
2歳3か月児歯科健診	6月4日(木)	保健センター	9:00~10:10	2024年 3月1日～15日生まれ
	6月11日(木)			2024年 3月16日～31日生まれ
3歳児健診	6月3日(水)	保健センター	13:05~14:15	2023年 6月1日～10日生まれ
	6月10日(水)			2023年 6月11日～20日生まれ
	6月24日(水)			2023年 6月21日～30日生まれ
5歳児健診	6月4日(木)	保健センター	13:00~14:15	2021年 6月1日～10日生まれ
	6月18日(木)			2021年 6月11日～20日生まれ
	6月25日(木)			2021年 6月21日～30日生まれ

※対象の人には 前もって 手紙を 送ります。詳しい 受付時間は 手紙で 確認してください。

※親子(母子)健康手帳と バスタオルを 忘れずに 持って 来てください。

※健診は 必ず 受けましょう。都合が 悪い 場合は、保健センターへ 相談して ください。

離乳食教室 (初期ごっこ教室)	6月10日(水)	保健センター	10:00~11:00	<ul style="list-style-type: none"> ●対象/4か月児以降の保護者。赤ちゃんも参加できます。 ●持ち物/親子(母子)健康手帳、バスタオル、お茶、筆記用具 ●料金/0円 ●申し込み/保健センター
離乳食教室 (後期かみかみ教室)	6月26日(金)	保健センター	10:00~11:00	<ul style="list-style-type: none"> ●対象/9か月児以降の保護者。赤ちゃんも参加できます。 ●持ち物/親子(母子)健康手帳、バスタオル、お茶、筆記用具 ●料金/0円 ●申し込み/保健センター
にこにこむし歯 予防教室	6月15日(月)	保健センター	10:00~11:30	<ul style="list-style-type: none"> ●対象/乳幼児(特に1歳ぐらいの子どもに おすすめです) ●内容/歯みがき、歯ならびについてのお話、お口に関する不安や心配なことの相談 ●持ち物/親子(母子)健康手帳・歯ブラシ・バスタオル ●料金/0円 ●申し込み/保健センター
親子(母子) 健康手帳交付	予約フォーム			<ul style="list-style-type: none"> ●内容/保健師・助産師が 親子健康手帳を 渡します。妊娠中の不安や心配なことなど 気軽に 相談して 下さい。 ●場所/子育て世代 包括支援センター(ラビオ3階) ●持ち物/妊娠届出書 または 医師の 診断書、在留カード、マイナンバーカード、妊婦本人の 振込先口座の 通帳 ●申し込み/二次元コードから 予約してください。
母乳相談	予約フォーム			<ul style="list-style-type: none"> ●内容/授乳など 乳児の 育児の 相談 ●場所/子育て世代 包括支援センター(ラビオ3階) ●料金/0円 ●申し込み/二次元コードから 予約してください。
低体重児届	出生体重が 2,500g未満の 赤ちゃんが 生まれたら、二次元コードから 届出してください。 ●届出先/子育て世代 包括支援センター			
1st アンバーサリー 事業	生まれてから 10か月ごろに アンケートが 届きます。期日までに アンケートを 出して プレゼントを もらいましょう。 ●もらえる場所/子育て世代 包括支援センター(ラビオ3階) または 小牧市内 児童館			

詳しいことを 知りたい人は、
右の 問合先へ 聞いて ください。

問合先 保健センター TEL.0568-75-6471 FAX.0568-75-8545
子育て世代 包括支援センター(ラビオ3階) TEL.0568-71-8611 FAX.0568-71-8612

成人検診のおしらせ

▼がん検診等

がん検診は 体に 自覚症状が 出る前に 病気を 見つけるものです。この機会に 受けませんか。
 保健センターなどで 行う 集団検診と 医療機関で 行う 個別検診が あります。
 2026年 6月 ~ 2027年 2月 (乳がん・子宮がん検診は 3月) までの 間に 1回 受けられます。



各種
がん検診等
詳細

種類	期 日	場 所	対象・料金・申し込み など
集団検診	胃がん検診 (胃部X線検査)	7月 2日(木) 午前 7月15日(水) 午前 9月15日(火) 午前	保健センター ●対象/30歳以上 ●料金/1,000円
	大腸がん検診 (便潜血反応検査)	7月 2日(木) 午前 7月15日(水) 午前 8月28日(金) 午前 9月15日(火) 午前	保健センター ●対象/30歳以上 ●料金/500円
	子宮がん検診 (頸部のみ)	8月24日(月) 午前	保健センター ●対象/20歳以上 下の表★の どれかに あてはまる人 ●料金/1,000円
	乳がん検診 (マンモグラフィ)	7月13日(月) 8月24日(月) 9月 7日(月) 9月30日(水)	保健センター 東部市民センター ●対象/40歳以上 下の表★の どれかに あてはまる人 ●料金/1,000円
	乳がん検診 (超音波)	8月18日(火) 午前	保健センター ●対象/30歳から 39歳 ●料金/1,000円
	骨粗しょう症検診	8月24日(月) 午前 9月16日(水) 午前	保健センター ●対象/30歳以上 ●料金/500円
個別検診	子宮がん 個別検診 (内診、視診、細胞診)	●受診期間 6月1日(月)から 2027年 3月31日(水)まで	小牧市内の 産婦人科 ●対象/20歳以上 下の表★の どれかに あてはまる人 ●料金/頸部がん検診:1,000円 頸部・体部がん検診:2,000円 ※体部がん検診は 医師が 必要と 認めた人だけ 受けることが できます。 ●申し込み/下の表★の ①~③の人:小牧市内の 産婦人科 下の表★の ④の人:前もって 保健センターへ 聞いてください。
	乳がん 個別検診 (マンモグラフィ)	●受診期間 6月1日(月)から 2027年 3月31日(水)まで	小牧第一病院・ みわ レディース クリニック ●対象/40歳以上 下の表★の どれかに あてはまる人 ●料金/1,500円 ●申し込み/下の表★の ①~③の人:小牧第一病院 (Tel.0568-71-4390)、 みわレディースクリニック (Tel.0568-76-2603) 下の表★の ④の人:前もって 保健センターへ 聞いてください。
	各がん検診・ (胃がん・大腸がん) ・前立腺がん 肝炎ウイルス検査等	●受診期間 6月1日(月)から 2027年 2月14日(日)まで	市内実施 医療機関



8月24日(月)午前は
託児あります!

【子宮がん検診・乳がん検診(マンモグラフィ)】2年に1回の 受診としています。

対象者	① 無料クーポンが 届いた人	② 誕生日が 1989年 1月7日 以前で 奇数年に 生まれた人
	③ 誕生日が 1989年 1月8日 以降で 偶数年に 生まれた人	④ ①~③以外で、2025年度に 受診していない人

◎集団検診申し込み

6月 1日 (月) 9:00 から 申込フォーム
 小牧市に 住民登録のある人が 対象、
 70歳以上は 500円



【集団検診】
がん検診等
申し込みフォーム



【個別検診】
がん検診等
医療機関一覧



保健センター
通訳については
こちら

問合先 保健センター TEL.0568-75-6471 FAX.0568-75-8545

成人健診のおしらせ

▼ヤング健診

日時	場所	対象・内容・申し込みなど
7月15日(水)	保健センター	<p>●内容/身体計測(身長測定・体重測定・腹囲測定)・血圧測定・尿検査・血液検査(脂質検査・肝機能検査・血糖検査・アルブミン・尿酸・貧血検査・クレアチニン)・心電図検査・眼底検査・医師診察 ※検査項目は 特定健診と同じ</p> <p>●対象/小牧市に住民登録があり、1987年4月1日生まれ～2007年4月1日生まれで、会社などで健診を受ける機会がない人</p> <p>●定員/80名 ●料金/無料 ●託児/各回定員4名(先着順)</p> <p>●6月1日(月)から申込開始。保健センターへ電話。</p> <p>※10月と11月も行います。</p> <p>詳しくは、ホームページもしくは7月号以降をご確認ください。</p>
8月18日(火)		
9月16日(水)		
<p>実施日が 増えました!</p>		<p>対象年齢が 広がりました</p>
<p>保健センター 通訊については コチラ</p>		<p>詳しくは コチラ</p>

問合先 保健センター TEL.0568-75-6471 FAX.0568-75-8545

がんになった人の 医療用補整具購入費の 助成

がんになった人の 心や お金の 負担を 減らし、治療(病気を 治すこと)・就労(働くこと)・社会参加(生活すること)などを すすめるため、医療用補整具の お金の 一部を 助けます。

対象

- エpiteーゼ … 顔(目、耳)や 手指など、がん治療で 欠けた 外見を 補う 人工装具
- ウィッグ (頭皮保護ネット 含む)
- 乳房補整具 … 乳房補整パッドや 人工乳房 (固定の 為の 下着 含む)

2026年4月1日～購入分(新たに 対象)

もらえる お金 買った金額の 2分の1 (いずれも 上限2万円)

詳しくは 市ホームページを 見てください。



がんになった人の 在宅療養費(家で受けるサービス)の 助成

がんになった人が 自分の家で 安心して 生活できるように、在宅サービス等の お金の 一部を 助けます。

対象 40歳未満の がんになった人(医学的に がんが 治らない状態と 医者が 判断した人に 限る)で、家で 生活の 助けや 介護が 必要な人

もらえる お金 助成対象サービス等の お金の 9割 (1か月の 上限 54,000円)

詳しくは 市ホームページを 見てください。



問合先 保健センター TEL.0568-75-6471 FAX.0568-75-8545

次の税金の支払い期限は6月30日(火)です

普通徴収市県民税・森林環境税(第1期)

国民健康保険税(第1期)

支払いは
早めに!

支払いを忘れないようにするには、口座振替が便利です。税金を口座振替で支払う人は、支払い期限の前の日までに口座の残りのお金を確認してください。スマートフォンアプリ「PayB」「PayPay」でも納付(支払い)ができます。

※口座振替を利用している人は、アプリによる納付(支払い)はできません。利用方法は、それぞれのアプリのホームページをみると分かります。



給料が減ったりして、決められた日までに納付できないときは、収税課に相談してください。決められた日を過ぎると、延滞金(支払いが遅れたときに払うお金)を払わないといけません。

平日の昼は忙しくて、税金の支払いができない人は…

▶ 日曜日に市役所の窓口で支払いができます。(年末年始 除く)

①市役所本庁舎 2階で、税金の払い方の相談ができます。税金を払うこともできます。
とき ▶ 6月28日(日) 9:00~12:00

②市役所本庁舎 1階で、税金を払うことができます。
とき ▶ 6月14日(日)、28日(日) 9:00~16:00

③バーコード付きの税金の納付書はコンビニエンスストアでも払うことができます。
※ただし、納付書に書いてある期限までです。

*証明書のご案内……納税証明書は収税課(2階⑥)でとることができます。
所得課税証明書は課税課(2階④)でとることができます。

問合せ先 収税課 TEL.0568-76-1117/0568-76-1118



「にほんごひろば小牧」で勉強しませんか

かんじとにほんごを勉強します。

日にち ひにち 6月と7月と8月の日曜日

6月7日・14日・21日・28日 7月5日・19日・26日 8月2日・9日・16日・23日・30日

場所 ばしょ 市公民館4階 学習室4の4 (小牧市小牧二丁目107番地)

時間 じかん 13:00~15:00

対象 たいしょう 漢字や日本語を勉強したい外国人 お金 おかね 0円

申し込み もうしこみ 申し込みは いりません。勉強の場所へ 来てください。1回だけでも勉強できます。



問合せ先 にほんごひろば小牧 (田中 TEL.090-9898-4598)

国民健康保険税は 口座振替で お支払い ください

小牧市では、**口座振替**での お支払いを お願い しています。

申込方法

銀行などへ 通帳・印かん・納税通知書(市役所からの 税金を支払う 通知の手紙)を 持って 申し込みを してください。(口座振替申込用紙は 銀行など 及び 市役所(保険医療課)、篠岡支所、味噌支所、あじおか 支所、きたさと 支所に あります。)

なお、市役所では、キャッシュカードによる 口座振替の 手続きが できます。(できない 銀行も あります。)

※銀行などでは キャッシュカードを 使った 手続きは できません。



2026年度 国民健康保険税の 通知書を 送ります

2026年度の 国民健康保険税の 支払いを お知らせする 手紙を 6月の 中ごろに 送ります。国民健康保険税は 2026年4月より 後に 小牧市の 国民健康保険に 加入している人に、2025年中の 所得(会社から もらった 給料など)などによって かかります。

国民健康保険税の 計算の しかたが 変わります。

国民健康保険税の 計算の しかたは 毎年 少しずつ 変わっていきます。計算の しかたについて わからないことが ありましたら、市役所へ 相談してください。



▶ 税金の 減免について

会社を やめたときなど 所得が 多く 減ったときや 災害、死亡、長い病気などで 税金を 払うことが できないときは、決められた 期限までに 申し込みば、税金が 少なくなることが あります。市役所へ 相談してください。

▶ 会社の 資格確認書、資格情報の おしらせを もらったら

会社で 健康保険に 入ったら、国民健康保険を やめる 手続きが 必要です。会社から 資格確認書、資格情報の おしらせを もらったら、市役所に 連絡してください。

問い合わせ先 保険医療課 TEL.0568-76-1123

2026年度 市・県民税の 納税通知書を送ります

▶ 市・県民税の 納税通知書の 郵送

2026年度の 納税通知書を 6月の はじめに 送ります。個人の 市・県民税は、2026年 1月 1日に、小牧市内に 住所が あった人が、払う 必要が あります。1月 1日に 日本に いなくても 1年以内に 日本に 戻ってきた ときは、税金が かかる場合が あります。税金の 額は、2025年中の 所得(会社から もらった 給料など)によって 変わります。

▶ 税金の 減免について

退職※して 所得が 大きく 減った、災害に あった、納税者本人が 亡くなった、長い間の 病気の 治療などで、税金が 払えないときは、減免※を 受けることが できる 場合が あります。減免の 申し込み期限は、退職や 死亡などの 日の 次の 日から 数えて 30日か、支払い期限の 日の どちらか 遅い日まで です。

※退職…会社を やめること ※減免…税金を 少なくしたり なくしたり すること

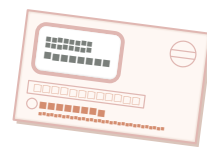

2026年度 所得(課税)証明書等を もらう 窓口について

6月 1日(月) から、2026年度所得(課税)証明書等を もらうことが できます(1枚 300円)。住民票なども 欲しい方は、本庁舎1階の 市民窓口課で 両方 もらうことが できます。6月 1日(月) からの 課税課は、窓口が 混むので、所得(課税)証明書と 法人市民税の 営業証明書を もらう場所が 変わります。



とき 6月 1日(月) ~ 6月 30日(火) 9:00~16:00
(土・日曜日を 除く。ただし、第2・4日曜日は、市民窓口課休日窓口で もらうことが できます。)
(収入に 関する 情報がある人と、申告を している人 だけが もらうことが できます。)

ところ 市役所本庁舎 2階 202会議室

- 窓口に来る人の 本人確認ができる 身分証明書(在留カード、運転免許証、マイナンバーカードなど)を 持ってきてください。
- 本人 または 同居の 親族(一緒に 住んでいる 家族)以外の方が 申し込みを するときは、委任状が あります。
- 申し込んだ 年の 収入が ない場合や 収入に 関する 情報が 不明の 場合は、申告書などを 課税課に 提出すると、証明書を もらうことが できます。
- 7月 1日(水) からは、いつものとおり 本庁舎2階の 課税課4番窓口で もらうことが できます。

コンビニ等での 交付について コンビニ等では、通常 6:30~23:00までは もらうことが できます。(1枚 150円) また、もらうことが できるのは 2026年度の 所得(課税)証明書だけです。

問い合わせ先 課税課 TEL.0568-76-1182

外国人のための 合同相談会

名古屋入管や 愛知労働局、年金事務所等の人と 直接 相談が できます。



日時 6月28日(日) 10:00~16:00

場所 小牧市役所本庁舎2階 多目的スペース

- 相談できること**
- 労働環境 (愛知労働局)
 - 法律関係 (法テラス愛知)
 - 年金 (名古屋北年金事務所)
 - 税金の支払い、払い方 (小牧市収税課) ※午前中のみ
 - 仕事探し (ハローワーク春日井)
 - 入管の手続 (名古屋出入国在留管理局)
 - 生活一般 (小牧市多文化共生推進室)

予約 6月19日(金)までに 多文化共生推進室か 名古屋入管に 電話をするか、窓口で 直接 予約をしてください。

通訳もいます ポルトガル語、ベトナム語、スペイン語、タガログ語、英語

問合せ 多文化共生推進室 TEL.0568-76-1675 / 名古屋出入国在留管理局 0570-052259- (140#)

在留相談について

名古屋出入国在留管理局 (名古屋入管) の 職員に 在留資格の 相談が できます。

日時 6月3日(水)、7月1日(水) 13:00~、14:00~、15:00~

相談時間 1組 45分 **料金** 0円

場所 小牧市役所 (多文化共生推進室) (家で、電話や Teams を使った 相談も できます。)

言葉 やさしい日本語、スペイン語、英語、ポルトガル語、ベトナム語 (通訳 あります。) その他の言語は テレビ電話を 使って 相談が できます。

申し込み 予約が あります。相談の 2日前までに 多文化共生推進室へ 電話してください。

外国人のための 相談窓口のおしらせ

小牧市役所 本庁舎 2階
多文化共生推進室 9:00~16:00

ポルトガル語・スペイン語・英語・ベトナム語 | 月~金

そのほか、保険医療課 (9:00~16:00) に ポルトガル語を 話す職員、幼児教育・保育課 (9:00~16:00)、福祉総務課 (9:00~16:00)、子育て世代包括支援センター (9:30~17:30 TEL71-8611) に ポルトガル語とスペイン語を 話す 職員が います。

子ども政策課 (9:00~16:00) 月~金のうち 4日、ポルトガル語と スペイン語を 話す 職員が います。

※日本語でも 相談できます。※その他の 言語も、テレビ電話を 使って 話すことが できます。

問合せ 多文化共生推進室 TEL.0568-39-6527、0568-76-1675 (通訳直通)

編集
発行

小牧市役所 市民生活部 多文化共生推進室 多文化共生係
〒485-8650 愛知県小牧市堀の内三丁目1番地
電話.0568-39-6527 FAX.0568-72-2340 <http://www.city.komaki.aichi.jp/admin/lifeinfo/10822.html>

※詳しくは 各担当 窓口に 聞いて ください

こまきしがいこくじんのかたへ 検索



環境のためにリサイクルペーパーを使用しています。

環境のためにインキには大豆インキを使用しています。