

せいかつじょうほうし こまき

2 2026
月号

P1 ●愛知県立 こまき中学校(夜間中学)が 開校します

●市役所から チケット(商品券)を 入れた
封筒を 3月までに 送ります

P2 ●母子健診などの カレンダー

P3 ●成人検診の お知らせ

●おたふくかぜワクチンの 助成について
●麻しん風しん混合ワクチン
第2期 定期接種について

P4 ●次の 税金の 支払い期限は

3月 2日(月)です

●在留相談に ついて／

外国人のための 相談窓口の お知らせ

P5 ●(KIA) こども企画 体験ツアー

●漢字教室で 勉強しませんか

●国民年金保険料を 口座振替で 前納すると お得です

P6 ●2025年分の 確定申告会場の お知らせ

愛知県立 こまき中学校(夜間中学)が 開校します



4月から 小牧高校(小牧市 小牧1-321)内に
愛知県立 こまき中学校(夜間中学)が 開校します。

愛知県に 住んでいる、または、
愛知県で 働いている人で、満15歳を 超えた人のうち、
次の ①または ②に 当てはまる人

①日本 または 海外で 義務教育を 終えていない人

②不登校など 様々な 事情によって 十分な 教育を
受けられないまま 中学校を 卒業した人

※外国に ルーツをもつ人も 入学できます。

※授業料や 教科書代は 無料です。



愛知県立 こまき中学校の ウェブサイト
(<https://komaki-njh.aichi-c.ed.jp/cms/>)に
多言語で 情報を 掲載しています。

問合先

3月まで: 愛知県教育委員会 あいちの学び 推進課 新しい学校づくりグループ TEL.052-954-6315

4月から: 愛知県立 こまき中学校(小牧高校内) TEL.0568-77-1231



市役所から チケット(商品券)を 入れた 封筒を 3月までに 送ります

郵便局が 小牧市内の スーパーや ドラッグストアで
買い物が できる 商品券を 配布するので、
受け取ってください。1人 4,000円で、家族の 代表者に
まとめて 3月までに 送ります。申請は 必要ありません。



問合先

くらし応援商品券 コールセンター TEL.0568-76-1195 受付: 9:00~17:15

母子健診などの カレンダー

種 類	日 子	場 所	受付時間	対象・内容・申し込みなど
4か月児健診・ ははおや・し か けんしん 母親歯科健診	2月 3日 (火)	保健センター	13:05~13:55	2025年 9月 21日 ~ 30日生まれ
	2月10日 (火)			2025年 10月 1日 ~ 10日生まれ
	2月17日 (火)			2025年 10月 11日 ~ 20日生まれ
1歳6か月児健診	2月 6日 (金)	保健センター	13:05~14:15	2024年 8月 11日 ~ 20日生まれ
	2月13日 (金)			2024年 8月 21日 ~ 31日生まれ
	2月20日 (金)			2024年 9月 1日 ~ 10日生まれ
2歳3か月児歯科健診	2月 5日 (木)	保健センター	9:00~10:10	2023年 11月 1日 ~ 15日生まれ
	2月19日 (木)			2023年 11月 16日 ~ 30日生まれ
3歳児健診	2月 4日 (水)	保健センター	13:05~14:15	2023年 2月 1日 ~ 10日生まれ
	2月18日 (水)			2023年 2月 11日 ~ 20日生まれ
	2月25日 (水)			2023年 2月 21日 ~ 28日生まれ
5歳児健診	2月 5日 (木)	保健センター	13:00~14:15	2021年 1月 21日 ~ 31日生まれ
	2月12日 (木)			2021年 2月 1日 ~ 10日生まれ
	2月19日 (木)			2021年 2月 11日 ~ 20日生まれ
	2月26日 (木)			2021年 2月 21日 ~ 28日生まれ

※対象の人には 前もって 手紙を 送ります。詳しい 受付時間は 手紙で 確認して ください。※親子(母子)健康手帳と パスタオルを 忘れずに 持って 来てください。※健診は 必ず 受けましょう。都合が 悪い 場合は、保健センターへ 相談して ください。

りにゅうしよく きょうしつ 離乳食教室 (初期ごっこん教室)	2月 4日 (水)	保健センター	10:00~11:00	●対象/4か月児以降の 保護者。赤ちゃんも 参加できます。 ●持ち物/親子(母子)健康手帳、パスタオル、お茶、筆記用具 ●料金/0円 ●申し込み/保健センター
りにゅうしよく きょうしつ 離乳食教室 (後期かみかみ教室)	2月27日 (金)	保健センター	10:00~11:00	●対象/9か月児以降の 保護者。赤ちゃんも 参加できます。 ●持ち物/親子(母子)健康手帳、パスタオル、お茶、筆記用具 ●料金/0円 ●申し込み/保健センター
にこにこむし歯 予防教室	2月16日 (月)	保健センター	10:00~11:30	●対象/乳幼児(特に1歳ぐらゐの 子どもに おすすめです) ●内容/歯みがき、歯ならびについてのお話、お口に関する 不安や 心配な ことの 相談 ●持ち物/親子(母子)健康手帳・歯ブラシ・ パスタオル ●料金/0円 ●申し込み/保健センター
おやこ ぼし 親子(母子) 健康手帳交付	予約 フォーム			●内容/保健師・助産師が 親子健康手帳を 渡します。妊娠中の 不安や 心配な ことなど 気軽に 相談して 下さい。●場所/子育て世代 包括支援センター (ラビオ3階) ●持ち物/妊娠届出書 または 医師の 診断書、在留カード、マイナンバーカード、妊婦本人の 振込先口座の 通帳 ●申し込み/二次元コードから 予約してください。
ぼにゅう そうだん 母乳相談	予約 フォーム			●内容/授乳など 乳児の 育児の 相談 ●場所/子育て世代 包括支援センター (ラビオ3階) ●料金/0円 ●申し込み/二次元コードから 予約してください。
いくじ そうだん 育児相談・ 妊婦・産婦健康相談	2月 2日 (月) 2月10日 (火) 2月20日 (金)	小牧児童館 Tel.0568-77-0906 篠岡児童館 Tel.0568-79-0690 西部児童館 Tel.0568-42-0205	10:00~11:15 10:00~11:15 10:00~11:15	●申し込み/二次元コードから 予約をしてください。 ●内容/育児についての 不安や 心配な ことの 相談、身体計測
ていだいじゅうし とどけ 低体重児届	出生体重が 2,500g未満の 赤ちゃんが 生まれたら、低体重児届出書を 出してください。 ●届出先/子育て世代包括支援センター (ラビオ3階) または 保険医療課、 二次元コードからも 届出ができます。			
1st アニバーサリー 事業	生まれてから 10か月ごろに アンケートが 届きます。期日までに アンケートを 出して プレゼントを もらいましょう。 ●もらえる場所/子育て世代包括支援センター (ラビオ3階) または 小牧市内 児童館			

詳しいことを 知りたい人は、
右の 問合先へ 聞いて ください。

問合先

保健センター TEL.0568-75-6471 FAX.0568-75-8545

子育て世代 包括支援センター(ラビオ3階) TEL.0568-71-8611 FAX.0568-71-8612

成人検診の おしらせ

▼がん検診等

	種類	期日	場所	対象・料金・申し込みなど
個別検診	子宮がん 個別検診 (内診、視診、細胞診)	●受診期間 3月31日(火)まで	小牧市内の 産婦人科	●対象/20歳以上の小牧市に住民登録のある人で下の表★の どこかにあてはまる人 ●料金/頸部がん検診:1,000円 頸部・体部がん検診:2,000円 ※体部がん検診は医師が必要と認めた人だけ受けることができます。 ●申し込み/下の表★の①～③の人:小牧市内の産婦人科 下の表★の④の人:前もって保健センターへ聞いてください。
	乳がん 個別検診 (マンモグラフィ)		小牧第一病院・ みわ レディース クリニック	●対象/40歳以上の小牧市に住民登録のある人で下の表★の どこかにあてはまる人 ●料金/1,500円 ●申し込み/下の表★の①～③の人:小牧第一病院 (Tel.0568-71-4390)・ みわレディースクリニック (Tel.0568-76-2603) 下の表★の④の人:前もって保健センターへ聞いてください。
	各がん検診・ (胃がん・大腸がん・前立腺がん) がん検診・ 肝炎ウイルス検査等	●受診期間 2月14日(土)まで	市内実施 医療機関	●予約は 市内実施医療機関へ電話して申し込み。 詳しくは下の二次元コードへ

【子宮がん検診・乳がん検診(マンモグラフィ)】厚生労働省の指針に基づき、2年に1回の受診としています。ご理解とご協力をお願いします。

★ 対象者	① 無料クーポンが届いた人	② 誕生日が1989年1月7日以前で偶数年に生まれた人
	③ 誕生日が1989年1月8日以降で奇数年に生まれた人	④ ①～③以外で、2024年度に受診していない人

※集団検診…2月9日(月) 午前のみ 託児あり

子宮がん検診・乳がん検診(マンモグラフィ)、
2月20日(金) 乳がん検診(超音波)・
大腸がん検診 検体回収 保健センターであります。

※70歳以上の人は検診の料金が500円です。



保健センター
→ 通訳については
こちら
コチラ



【集団検診】
がん検診等
申し込みフォーム



各種
がん検診等
詳細

▼人間ドック

人間ドック	●受診期間 2月14日(土)まで	市内実施 医療機関	●内容/身体計測、血圧、尿検査、血液検査、がん検診(胃・大腸・胸部X線) ●対象/40歳以上の小牧市に住民登録のあり、国民健康保険が後期高齢者医療に入っている人、または協会けんぽ被扶養者 ●料金/国民健康保険者・後期高齢者医療者:4,800円(70歳以上1,800円) 協会けんぽ被扶養者:6,100円(70歳以上3,100円) ※人間ドックを受診する時にそれぞれの保険者から送られた受診券がいます。 ●申し込み/小牧市の実施医療機関
-------	---------------------	--------------	--

おたふくかぜ ワクチンの助成について

小牧市にある 指定医療機関で ワクチンを 打つ▶ 病院に 予約してから ワクチンを 打ってください。0円で 接種できます。

小牧市外の 医療機関で ワクチンを 打つ▶ 病院に 予約してから ワクチンを 打ってください。ワクチンのお金を 病院に 払ってください。
「おたふくワクチン」と書いた 領収書と 親子健康手帳(母子健康手帳)と 通帳(振り込み先口座が分かるもの)を持って、保健センターで
手続きをすると、後から 一部 お金が 戻ります。3月までに 接種した分の 手続きは 3月31日までです。

●対象/1歳から 小学校入学前の 子ども(1人 1回)

●その他/2019年4月2日生まれ～2020年4月1日生まれの人の 助成期限は 2026年3月31日です。まだ 一度も 小牧市の 費用助成を 使って
接種したことがない人で、接種を 希望される人は 市内の 予防接種指定医療機関へ 直接 申し込んで ください。

麻疹風疹混合ワクチン 第2期 定期接種について

2025年度 対象者の 接種期限は 2026年3月31日です。体調(体の具合)の 良いときに 早めに 接種しましょう。

●対象/2019年4月2日生まれ～2020年4月1日生まれの人

●その他/予診票がない人は 保健センターに 連絡してください。小牧市外の 病院や クリニックで 予防接種をしたい人は 必ず 前もって
保健センターで 手続きを してください。

問合先 保健センター TEL.0568-75-6471 FAX.0568-75-8545

次の税金の支払い期限は 3月2日(月)です

しはら
支払い
はや
早めに!

こてい しざんぜい とし けいかくぜい だい き
固定資産税・都市計画税(第4期)

しはら わす ころざ ふりかえ べんり
支払いを 忘れないように するには、口座振替が 便利です。
税金を 口座振替で 支払う人は、支払い期限の 前の日までに
口座の 残りのお金を 確認してください。

こくみん けんこう ほけんぜい だい き
国民健康保険税(第9期)

スマートフォンアプリ「PayB」「PayPay」でも 納付(支払い)が できます。

かいこ ほけんりよう だい き
介護保険料(第8期)

※口座振替を 利用している人は、アプリによる 納付(支払い)は できません。
利用方法は、それぞれの アプリの ホームページを みると 分かります。

こうき こうれいしゃ いりよう ほけんりよう だい き
後期高齢者医療保険料(第7期)

! 給料が 減ったりして、決められた日 までに 納付できないときは、収税課に 相談してください。
決められた日を 過ぎると、延滞金(支払いが 遅れたときに 払う お金)を 払わないと いけません。

へいじつ ひる いそが
平日の 昼は 忙しくて、
税金の 支払いが
できない 人は…

にちようび
しやくしよ まどぐち
市役所の 窓口で
支払いが できます。
(年末年始 除く)

①市役所本庁舎 2階で、税金の 払い方の 相談が できます。税金を 払うことも できます。
とき ▶ 2月22日(日) 9:00~12:00

②市役所本庁舎 1階で、税金を 払うことが できます。
とき ▶ 2月8日(日)、22日(日) 9:00~16:00

③バーコード付きの 税金の 納付書は コンビニエンスストアでも 払うことが できます。
※ただし、納付書に 書いてある 期限までです。

*証明書の ご案内 …………… 納税証明書は 収税課(2階⑥)で とることが できます。
所得課税証明書は 市民税課(2階④)で とることが できます。

問合先 収税課 TEL.0568-76-1117/0568-76-1118

在留相談について

名古屋出入国在留管理局(名古屋入管)の 職員に 在留資格の 相談が できます。

2月と
3月の
相談日

日時 2月4日(水)、3月4日(水) 13:00~、14:00~、15:00~

相談時間 1組 45分 料金 0円

場所 小牧市役所 (多文化共生推進室) (家で、電話や Zoomを 使った 相談も できます。)

言葉 ことば やさしい日本語、スペイン語、英語、ポルトガル語、ベトナム語(通訳 あります。)
その他の言語は 自動翻訳機を 使って 相談が できます。

申し込み 予約が いります。相談の 2日前までに 多文化共生推進室へ 電話してください。

外国人のための 相談窓口のおしらせ

小牧市役所 本庁舎 2階
多文化共生推進室 9:00~16:00

ポルトガル語・スペイン語・英語・ベトナム語 | 月~金

そのほか、保険医療課(9:00~16:00)に ポルトガル語を 話す職員、幼児教育・保育課(9:00~16:00)、福祉総務課(9:00~16:00)、子育て世代包括支援センター(9:30~17:30)に ポルトガル語と スペイン語を 話す 職員が います。
こども政策課(9:00~16:00) 月~金のうち 4日、ポルトガル語と スペイン語を 話す 職員が います。

※日本語でも 相談できます。※その他の 言語も、自動翻訳機等を 使って 話すことが できます。

問合先 多文化共生推進室 TEL.0568-39-6527、0568-76-1675 (通訳直通)



こども企画 体験ツアー

警察の お仕事たいけん & 空 そして 宇宙への 旅

日時 3月1日(日) 8:30~15:30

場所 小牧警察署・岐阜かがみがはら航空宇宙博物館

対象 小学3年～小学6年で 小牧市に 住んでいる人、
小牧市の 学校で 勉強している人、または KIAの 会員。

定員 日本人 15人、外国人 15人(早く 申し込んだ 人順)

料金 会員 500円、会員でないひと 1,000円
お弁当と 保険の お金が入っています。

申し込み 2月3日(火)～2月21日(土)

※ひとりて 3人分の 申し込みが できます。お金も 持って、小牧市国際交流協会(KIA)へ きてください。
※申し込みした後に キャンセルしても お金は 返しません。



問合先

小牧市国際交流協会(KIA) TEL.0568-76-0905 FAX.0568-71-8396 E-mail: kia@ma.ccnw.ne.jp

小牧市小牧2-107 小牧市公民館 4階 ※9:00~17:00 (12:00~13:00、日曜日、月曜日、祝日は おやすみ)

漢字教室で 勉強しませんか

かんじと にほんごを 勉強します。

日にち 2月と 3月の 日曜日

2月 1日・8日・15日・22日

3月 1日・8日・15日・22日

時間 13:00~15:00

場所 市民館 4階 学習室4の4 (小牧市 小牧二丁目 107番地)

お金 0円

対象 漢字や 日本語を 勉強したい 外国人

申し込み 申し込みは いりません。勉強の 場所へ 来てください。
1回だけでも 勉強できます。



問合先

漢字ボランティア教室 (田中 TEL.090-9898-4598)

国民年金保険料を 口座振替で 前納すると お得です

国民年金保険料を まとめて 支払うと、少し 安くなります。

また、口座から 自動で 支払いをすることで、払い忘れを 防ぐことができます。

2026年度の 前納国民年金保険料と 割引金額は、3月上旬に 決まる 予定です。

また、クレジットカード・納付書払いに ついても、2年分を まとめて 支払うことができます。

詳しくは 年金事務所に 聞いてください。

問合先

名古屋北年金事務所 TEL.052-912-1246 / 市民窓口課 TEL.0568-76-1124



2025年分の 確定申告会場の お知らせ



確定申告とは

1年間に 自分が どれくらい お金を 稼いだか、または どれくらい 税金を 払わなければならないかを 国に 知らせる 手続きの ことです。

必要な人

自営業の人、年収が 2000万円以上の人、20万円以上の 副収入が ある人、医療費控除を 使いたい人など これらに 当てはまる人は、確定申告をしないと いけないことがあります。

会場

小牧勤労センター 小牧市上末2233-2 (下に 地図が あります)

開いている 期間

2026年 2月 16日 (月) ~ 2026年 3月 16日 (月)

(土曜日・日曜日・祝日は 開いていません。3月1日(日)は 開きます。)

▶ **所得税や 復興特別所得税・贈与税の 申告と 納税の 期限は、3月 16日 (月) です。**
個人事業者の 場合、消費税や 地方消費税の 申告と 納税の 期限は、3月 31日 (火) です。

▶ この期間 (2月 16日 (月) ~ 3月 16日 (月)) は、税務署内では 申告書の 作り方は 教えていません。
作った 申告書の 提出だけ できます。

▶ 会場に 入るには 当日に 配られる 整理券が 必要です。

整理券は 国税庁の LINEアカウントで 前もって 発行ができます。



開いている 時間

9:00~17:00 (16:00に 受け付けが 終わります)

▶ 会場が 混んでいると、受け付けが 早くに 終わる ことがあります。

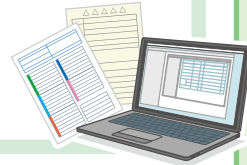

税務署に 行かなくても スマートフォンや パソコンなどで 確定申告書を 作って 提出することもできます。

▶ 詳しくは、国税庁ホームページを 見てください。(https://www.nta.go.jp)



▶ 電話は 自動音声(日本語)で 案内しています。案内に 従って 電話の ボタンを 押してください。
電話を かけるときは、番号を よく 確かめて ください。

問合先 小牧税務署 TEL.0568-72-2111 〒485-8651 小牧市中央1-424

へんしゅう
編集
はつこう
発行

小牧市役所 市民生活部 多文化共生推進室 多文化共生係

〒485-8650 愛知県小牧市堀の内三丁目1番地

電話.0568-39-6527 FAX.0568-72-2340 http://www.city.komaki.aichi.jp/admin/lifeinfo/10822.html

※詳しくは 各担当 窓口で 聞いて ください

こまきがいこくじんのかたへ 検索



環境のためにリサイクルペーパーを使用しています。

環境のためにインキには 大豆油インキを使用しています。