

# せいかつじょうほうしこまき

11 2024  
月号

P1 ●KIA 小牧市 国際交流協会 設立30周年 記念式典

●KIA 小学校に 通う前に 「プレスクール」で  
日本語を べんきょうしませんか？

P2 ●母子健診などの カレンダー

P3 ●成人検診の おしらせ

P4 ●次の 税金の 支払い期限は 12月 2日 (月) です

P4 ●国民年金保険料の

所得控除について

P5 ●2025年度 児童クラブ 加入申し込み

●2024年 10月に、  
児童手当の 制度が 変わりました

P6 ●2024 いきいきこまき



## 小牧市 国際交流協会 設立30周年 記念式典

**内容** 式典・講演 ▶ 10:00~12:00 ……外国人の 日本語スピーチ、ピーター・フランク氏の お話 など  
国際交流ふれあいフェスタ ▶ 12:00~15:00 ……ダンス・音楽、ちゅうせん会、着物体験、お茶席、  
忍者体験、外国人と お話コーナー、いろいろな国の 弁当 など

**日時** 12月 1日 (日) 10:00~15:00くらいまで

**場所** ラピオ5階 あさひホール (式典・フェスタ) ・センターモール (フェスタ)

**対象** いろいろな 国の人と 友だちに なりたい人

**申し込み** お金は ありません。

**式典** ▶ 11月 1日 (金) から (申し込みの 順番) 右の QRコードから 申し込んでください。

**フェスタ** ▶ 申し込みは ありません。

**チケット** 弁当を 食べるひとは KIAで チケットを 買ってください。

韓国、ベトナム、ブラジルの 3種類の 弁当から 選ぶことができます。

11月 1日 (金) から KIAで 売ります。1枚 500円 (食べもの・飲みもの・ちゅうせん券が ついています)



## 小学校に通う前に「プレスクール」で日本語をべんきょうしませんか？

**すること** 「プレスクール」では 小牧の 小学校に 通う前に、こどもたちが  
日本語や 小学校のことを べんきょうします。

①ひらがなを よむ。かく。②すうじを よむ。③がっこうの ルールを べんきょうします。

**日時** 2024年 11月 16日 ~ 2025年 3月 15日の 土曜日の 午後 14時

※11月 23日、12月 21日、28日、1月 4日は おやすみです。べんきょうじかんは 1じかんです。

**勉強する人** 2025年 4月から 日本の 小学校に 行く 外国に ルーツのある こども

**教室** チェスルーム (市民館4階) **お金** 0円

**申し込み** 11月 13日 (水) までに 小牧市国際交流協会 (KIA) に 電話をするか 直接 きてください。



KIAホームページ



問合せ

小牧市国際交流協会 (KIA) TEL.0568-76-0905 FAX.0568-71-8396 E-mail: kia@ma.ccnw.ne.jp

小牧市小牧3-555 ラピオ5階 まなび創造館 ※9:00~17:00 (12:00~13:00、日曜日、月曜日、第3火曜日、祝日は おやすみ)

# 母子健診などのカレンダー

| 種類                | 日にち        | 場所     | 受付時間        | 対象・内容・申し込みなど            |
|-------------------|------------|--------|-------------|-------------------------|
| 4か月児健診・<br>母親歯科健診 | 11月 5日 (火) | 保健センター | 13:05~13:55 | 2024年 6月 25日 ~ 30日 生まれ  |
|                   | 11月12日 (火) |        |             | 2024年 7月 1日 ~ 8日 生まれ    |
|                   | 11月19日 (火) |        |             | 2024年 7月 9日 ~ 16日 生まれ   |
|                   | 11月26日 (火) |        |             | 2024年 7月 17日 ~ 24日 生まれ  |
| 1歳6か月児健診          | 11月 1日 (金) | 保健センター | 13:05~14:15 | 2023年 5月 1日 ~ 10日 生まれ   |
|                   | 11月 8日 (金) |        |             | 2023年 5月 11日 ~ 20日 生まれ  |
|                   | 11月15日 (金) |        |             | 2023年 5月 21日 ~ 31日 生まれ  |
| 2歳3か月児歯科健診        | 11月 7日 (木) | 保健センター | 9:00~10:10  | 2022年 8月 1日 ~ 15日 生まれ   |
|                   | 11月21日 (木) |        |             | 2022年 8月 16日 ~ 31日 生まれ  |
| 3歳児健診             | 11月 6日 (水) | 保健センター | 13:05~14:15 | 2021年 11月 1日 ~ 10日 生まれ  |
|                   | 11月13日 (水) |        |             | 2021年 11月 11日 ~ 20日 生まれ |
|                   | 11月27日 (水) |        |             | 2021年 11月 21日 ~ 30日 生まれ |

※対象の人には 前もって 手紙を 送ります。詳しい 受付時間は 手紙で 確認してください。

※親子(母子)健康手帳と バスタオルを 忘れずに 持って 来て下さい。

※健診は 必ず 受けましょう。都合が 悪い 場合は、保健センターへ 相談して ください。

|                       |   |                              |             |   |
|-----------------------|---|------------------------------|-------------|---|
| 離乳食教室<br>(初期ごっこ教室)    | 11月 6日 (水)  | 保健センター                       | 10:00~11:00 | <ul style="list-style-type: none"> <li>●対象/4か月児以降の 保護者。赤ちゃんも 参加できます。</li> <li>●持ち物/親子(母子)健康手帳、バスタオル、お茶、筆記用具</li> <li>●料金/0円 ●申し込み/保健センター</li> </ul>   |
| 離乳食教室<br>(後期かみかみ教室)   | 11月22日 (金)  | 保健センター                       | 10:00~11:00 | <ul style="list-style-type: none"> <li>●対象/9か月児以降の 保護者。赤ちゃんも 参加できます。</li> <li>●持ち物/親子(母子)健康手帳、バスタオル、お茶、筆記用具</li> <li>●料金/0円 ●申し込み/保健センター</li> </ul>   |
| にこにこむし歯<br>予防教室       | 11月25日 (月)  | 保健センター                       | 10:00~11:30 | <ul style="list-style-type: none"> <li>●対象/乳幼児(特に1歳ぐらゐの 子ども) におすすめです</li> <li>●内容/歯みがき、歯ならびについてのお話、お口に関する 不安や 心配な ことの 相談 ●持ち物/親子(母子)健康手帳、歯ブラシ、バスタオル</li> <li>●料金/0円 ●申し込み/保健センター</li> </ul> |
| 赤ちゃん訪問                | 保健連絡員 または 保健連絡員OBが、生まれてから 1~3か月ぐらゐの 赤ちゃんの いる家に、出産祝い品を もって 訪問します。(前もって 電話などで 都合を 聞きます)   |                              |             |   |
| 親子健康手帳<br>(母子健康手帳) 交付 | 月~金<br>(祝日、<br>年末年始除く)  | 子育て世代<br>包括支援センター<br>(ラピオ3階) | 9:30~17:30  | <ul style="list-style-type: none"> <li>●内容/保健師・助産師が 親子健康手帳を 渡します。妊娠中の 不安や 心配なことなど 気軽に 相談して 下さい。</li> <li>●持ち物/妊娠届出書 または 医師の 診断書。在留カード、マイナンバーカード、妊婦本人の 振込先口座の 通帳の コピー</li> </ul>             |
| 母乳相談                  | 11月 6日 (水)  | 子育て世代<br>包括支援センター<br>(ラピオ3階) | 10:00~12:00 | <ul style="list-style-type: none"> <li>●料金/0円</li> <li>●申し込み/子育て世代 包括支援センター (ラピオ3階)<br/>TEL.0568-71-8611</li> </ul>   |
|                       | 11月11日 (月)  |                              | 10:00~12:00 |   |
|                       | 11月18日 (月)  |                              | 10:00~12:00 |   |
|                       | 11月19日 (火)  |                              | 13:00~16:00 |   |
| 11月26日 (火)            | 10:00~12:00   |                              |             | <ul style="list-style-type: none"> <li>●申し込み/各児童館</li> </ul>  |
| 育児相談・<br>妊婦・産婦健康相談    | 11月 8日 (金)  | 大城児童館<br>Tel.0568-78-0046    | 10:00~11:15 | <ul style="list-style-type: none"> <li>●内容/育児についての 不安や 心配な ことの 相談、身体計測、血圧測定 (希望者のみ)</li> <li>●申し込み/各児童館</li> </ul>  |
|                       | 11月12日 (火)  | 北里児童館<br>Tel.0568-71-1183    | 10:00~11:15 |   |
|                       | 11月25日 (月)  | 小牧児童館<br>Tel.0568-77-0906    | 10:00~11:15 |   |
| 低体重児届                 | <p>出生体重が 2,500g未満の 赤ちゃんが 生まれたら、低体重児届出書を出してください。</p> <ul style="list-style-type: none"> <li>●届出先/子育て世代包括支援センター (ラピオ3階) または 保険医療課</li> </ul>                      |                              |             |   |
| 1st アンバーサリー 事業        | <p>生まれてから 10か月ごろに アンケートが 届きます。期日までに アンケートを 出して プレゼントを もらいましょう。</p> <ul style="list-style-type: none"> <li>●もらえる場所/子育て世代包括支援センター (ラピオ3階) または 小牧市内 児童館</li> </ul> |                              |             |   |

詳しいことを 知りたい人は、  
右の 問合せ先へ 聞いて ください。

**保健センター** TEL.0568-75-6471 FAX.0568-75-8545  
**子育て世代 包括支援センター(ラピオ3階)** TEL.0568-71-8611 FAX.0568-71-8612

# 成人検診のおしらせ

## ▼がん検診等

| 種類   | 期日   | 場所                  | 対象・料金・申し込みなど   |
|--|--|---------------------|--|
| <b>胃がん検診</b><br>(胃部X線間接撮影)                 | 2025年<br>1月27日(月) 午前   | 保健センター              | ●対象/30歳以上の小牧市に住民登録のある人<br>●料金/1,000円   |
| <b>大腸がん検診</b><br>(便潜血反応検査)                 | 1月27日(月) 午前  | 保健センター              | ●対象/30歳以上の小牧市に住民登録のある人 ●料金/500円  |
| <b>乳がん検診</b><br>(マンモグラフィ)                  | 1月29日(水)   | 保健センター              | ●対象/40歳以上の小牧市に住民登録のある人で下の表のどれかにあてはまる人 ●料金/1,000円   |
| <b>骨粗しょう症検診</b>                            | 1月17日(金) 午前  | 保健センター              | ●対象/30歳以上の小牧市に住民登録のある人 ●料金/500円  |
| <b>胸部X線検診</b><br>(結核検診を兼ねる)                | 1月17日(金) 午前  | 保健センター              | ●対象/65歳以上の小牧市に住民登録のある人   |
| <b>肺がん検診</b><br>(喀痰検査)                     | ●受診期間/<br>2025年2月28日(金)まで<br>※痰をとる検査です。容器に3日分の痰を取り、郵送で提出となります。 |                     | ●対象/50歳以上の小牧市に住民登録のある人で、「1日にたばこを吸う本数×たばこを吸った年数」が600以上の人 ●料金/500円<br>●申し込み/2025年2月14日(金)までに保健センターの窓口に来てください。  |
| <b>子宮がん個別検診</b><br>(内診、視診、細胞診)             | ●受診期間<br>2025年3月31日(月)まで                                       | 小牧市内の産婦人科           | ●対象/20歳以上の小牧市に住民登録のある人で下の表のどれかにあてはまる人<br>●料金/頸部がん検診:1,000円 頸部・体部がん検診:2,000円<br>※体部がん検診は医師が必要と認めた人だけ受けることができます。<br>●申し込み/下の表の①~③の人:小牧市内の産婦人科<br>下の表の④の人:前もって保健センターへ聞いてください。 |
| <b>乳がん個別検診</b><br>(マンモグラフィ)                |  | 小牧第一病院・みわレディースクリニック | ●対象/40歳以上の小牧市に住民登録のある人で下の表のどれかにあてはまる人<br>●料金/1,500円<br>●申し込み/下の表の①~③の人:小牧第一病院(Tel.0568-71-4390)、みわレディースクリニック(Tel.0568-76-2603)<br>下の表の④の人:前もって保健センターへ聞いてください。              |
| <b>各がん検診</b><br>(胃がん・大腸がん・前立腺がん) 肝炎ウイルス検査等 | ●受診期間<br>2025年2月14日(金)まで                                       | 市内指定医療機関            | ●予約は市内指定医療機関へ電話して申し込み。<br>詳しくは下のQRコードを読んでください。   |

**胃がん・大腸がん検診**  
おなじ日に受診できます!!

集団検診

個別検診

【乳がん検診(マンモグラフィ)・子宮がん検診】厚生労働省のガイドラインに基づき、2年に1回の受診としています。

|                             |                             |
|-----------------------------|-----------------------------|
| ① 無料クーポンが届いた人               | ② 誕生日が1989年1月7日以前で奇数年に生まれた人 |
| ③ 誕生日が1989年1月8日以降で偶数年に生まれた人 | ④ ①~③以外で、2023年度に受診していない人    |

※集団検診申し込み…「申し込み」が書いていないものは下のQRコード・小牧市ホームページからまたは保健センターで11月5日(火) 8:30から。

※70歳以上の方は500円、  
「料金」が書いていないものは0円。



保健センター  
問い合わせ  
はこちら



【集団検診】  
がん検診等  
申し込みフォーム



各種  
がん検診等  
詳細



【個別検診】  
がん検診等  
医療機関一覧

## ▼小牧市 人間ドック

|                 |                          |           |  |
|-----------------|--------------------------|-----------|--|
| <b>小牧市人間ドック</b> | ●受診期間<br>2025年2月14日(金)まで | 市内の指定医療機関 | ●内容/身体計測、血圧、尿検査、血液検査、胃・大腸・胸部X線のがん検診<br>●対象/40歳以上の小牧市に住民登録のある、国民健康保険が後期高齢者医療に入っている人、または協会けんぽ被扶養者<br>●料金/国民健康保険・後期高齢者医療に入っている人:4,800円(70歳以上1,800円)<br>協会けんぽ被扶養者:6,150円(70歳以上3,150円)<br>※人間ドックを受診する時にそれぞれの保険者から送られた受診券がいます。<br>●申し込み/小牧市の指定医療機関 |
|-----------------|--------------------------|-----------|--|

問合先 保健センター TEL.0568-75-6471 FAX.0568-75-8545

# 次の税金の支払い期限は12月2日(月)です

国民健康保険税(第6期)

介護保険料(第5期)

後期高齢者医療保険料(第4期)



支払いを忘れないようにするには、口座振替が便利です。税金を口座振替で支払う人は、支払い期限の前日までに口座の残りのお金を確認してください。スマートフォンアプリ「PayB」「PayPay」「LINEPay」でも納付(支払い)ができます。

※口座振替を利用している人は、アプリによる納付(支払い)はできません。利用方法は、それぞれのアプリのホームページをみると分かります。



給料が減ったりして、決められた日までに納付できないときは、収税課に相談してください。決められた日を過ぎると、延滞金(支払いが遅れたときに払うお金)を払わないといけません。

平日の昼は忙しくて、税金の支払いができない人は…  
毎週日曜日に市役所の窓口で支払いができます。  
(年末年始 除く)

- ①市役所本庁舎 2階で、税金の払い方の相談ができます。税金を払うこともできます。  
とき▶11月10日(日)、11月24日(日) 8:30~17:15
- ②市役所本庁舎 1階で、税金を払うことができます。  
とき▶11月3日(日)、10日(日)、17日(日)、24日(日) 8:30~17:15
- ③バーコード付きの税金の納付書はコンビニエンスストアでも払うことができます。  
※ただし、納付書に書いてある期限までです。

\*証明書のご案内……………納税証明書は収税課(2階⑥)でとることができます。所得課税証明書は市民税課(2階④)でとることができます。

問合せ先 収税課 TEL.0568-76-1117/0568-76-1118

## 国民年金保険料の所得控除について

※この制度は、国民年金を払っていない人は対象外です。

年末調整や確定申告をするときに、国民年金保険料は、今年中に払った金額を全部、所得計算から引いて申告することができます。そうすることで税金が安くなる場合があります。



所得の申告をする時に、2024年1月1日から2024年12月31日までの間に払った国民年金保険料を証明する書類を提出する必要があります。

10月の後半から11月の最初にかけて、払った金額を証明する書類の「社会保険料(国民年金保険料)控除証明書」を日本年金機構が送ります。証明内容には、2024年1月1日から9月30日の間に払った国民年金保険料と年内に払う予定の金額が書いてあります。また、10月1日から12月31日の間に初めて保険料を払う人は、2025年2月頃に「社会保険料(国民年金保険料)控除証明書」が届く予定です。

所得を申告するときは、「社会保険料(国民年金保険料)控除証明書」か「領収書」を付けて提出してください。また、「ねんきんネット」で前もって電子送付希望の登録をしている人は「ねんきんネット」を確認してください。

※2年まとめて払った保険料の証明書を1年ごとの申告のために分けて使いたいときは、日本年金機構のホームページを見るか、年金事務所に聞いてください。

問合せ先

- 確定申告(所得の申告)について(国税庁ホームページにてご案内しています) : 小牧税務署 TEL.0568-72-2111 ※自動音声の案内を聞いて操作してください。
- 市民税の申告について : 市民税課 TEL.0568-76-1182
- 証明書の内容、再交付について : 名古屋北年金事務所 TEL.052-912-1246

# 2025年度 児童クラブ 加入申し込み



## 対象

小牧市内の 小学校に 通う 1~6年生で、保護者(両親)が 昼間に 仕事を している  
家に いないなど、一定の 条件に あてはまる 子ども。(毎年、申し込みが あります。)

## 開いている 時間

▶平日：授業終了後 ~ 19:00  
▶土曜日：8:30 ~ 18:00  
▶長期休業期間：7:30 ~ 19:00(土曜日を除く)  
▶学校代休日・卒業式：7:30 ~ 19:00  
※日曜日、祝日、年末年始を除く ※必ず 時間内に 送り迎えを してください。

## 料金

1ヶ月 5,000円 (8月のみ 8,000円) ※おやつ代が 別に かかります。おやつ代は 1ヶ月 500円 ~ 1,000円です。  
※口座振替 (銀行口座からの 引き落とし) で 支払います。 ※送り迎えの 時間で 料金が 変わります。  
※条件に あてはまる人は 料金が 安くなる ことがあります。

## 申し込み 期間、場所

①2024年 11月 5日(火) ~ 11月 15日(金) ●申し込み場所：入りたい 児童クラブ  
平日：13:30~18:00 土曜日：13:00~17:00 ※祝日、日曜日を 除く  
または、インターネットで 申し込み  
②2024年 11月 18日(月) 以降 ●申し込み場所：こども政策課  
平日：8:30~17:15 ※土・日・祝日・年末年始(12月29日~1月3日)を 除く  
最終申し込み締切：2025年 1月 15日(水)



## 申し込み用紙が 置いてある ところ

こども政策課、児童クラブ、市民センター、子育て世代包括支援センター  
※10月 16日から 置きます。

## 児童クラブ 一覧表

| クラブ名 | 住所(所在地)                  | 電話           |
|------|--------------------------|--------------|
| 桃ヶ丘  | 小牧市桃ヶ丘二丁目3(桃ヶ丘小学校内)      | 0568-79-2110 |
| 一色   | 小牧市大字久保一色3500(一色小学校内)    | 0568-77-3275 |
| 米野   | 小牧市中央五丁目339(米野小学校敷地内)    | 0568-77-3357 |
| 北里   | 小牧市下小針中島二丁目50(北里小学校内)    | 0568-71-2584 |
| 本庄   | 小牧市大字本庄2597-18(本庄小学校東側)  | 0568-78-5711 |
| 光ヶ丘  | 小牧市光ヶ丘三丁目50(光ヶ丘小学校内)     | 0568-78-2110 |
| 篠岡   | 小牧市篠岡二丁目25(篠岡小学校内)       | 0568-79-8041 |
| 小牧   | 小牧市小牧三丁目17(小牧小学校敷地内)     | 0568-77-5122 |
| 味噌   | 小牧市小松寺五丁目150(味噌小学校敷地内)   | 0568-77-8666 |
| 小牧原  | 小牧市大字小牧原新田1125(小牧原小学校内)  | 0568-73-7339 |
| 小木   | 小牧市小木西二丁目1(小木小学校内)       | 0568-72-8655 |
| 村中   | 小牧市大字村中1045(村中小学校敷地内)    | 0568-76-2655 |
| 小牧南  | 小牧市若草町82(小牧南小学校敷地内)      | 0568-76-8851 |
| 三ツ淵  | 小牧市大字三ツ淵480(三ツ淵小学校敷地内)   | 0568-76-8100 |
| 陶    | 小牧市大字上末3450-282(陶小学校敷地内) | 0568-78-1101 |
| 大城   | 小牧市城山三丁目2-4(大城児童館2F)     | 0568-78-1102 |

# 2024年 10月に、児童手当の 制度が 変わりました

- ①所得が 多い人も もらえます。
- ②高校生の 年代まで 手当が もらえます。
- ③3人目からの 子どもの 手当額が 月 30,000円に なります。
- ④支払の 回数が 年6回(6月、8月、10月、12月、2月、4月)に なります。

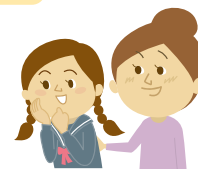

制度が 変わるので、児童手当の 対象が 増えます。次の どれかに あてはまる人は 手続きを してください。

- ▶所得が 多くて 今まで 手当を もらっていない
- ▶中学生までの 子どもを 育てていない人で、高校生の 年代の 子どもを 育てている
- ▶手当を もらっていて、3人以上の 子どもがいる人で、2002年 4月 2日から 2006年 4月 1日までに 生まれた 子どもを 育てている

対象の 子どもがいる 世帯に 対して、9月に 案内を 送っています

問合せ先 **こども政策課** TEL.0568-76-1129

# 2024 いきいきこまき

「住みよいこまき ～食・緑・くらし・安全安心～」をテーマに、農業、消防、環境、生活の イベントを 開催します。

今年は  
こまきえき しゅうへん かいさい  
小牧駅周辺で 開催!

日時 11月16日(土)・17日(日) 10:00～15:00まで

場所 駅東公園・中央図書館(イベントスペース)・にぎわい広場・まなび創造館(ラビオ4階)

## 農業祭

### 小牧市の 食と 農業について 紹介します

会場 駅東公園

▶即売会…農産物総合品評会に 出品された、小牧で とれた 野菜や 果物を 売ります。

日時 11月16日(土) 午前中は 出品する物を 展示します。午後0時から 出品された物を 買うための 整理券を 配布します。午後1時から 出品された物を 売ります。

即売会の 他に、両日通して 農業に 関する お店、ブースの 出展が あります!

問合せ 農政課 TEL.0568-76-1131



## 消防フェア

### 各種体験に 参加して 防火\*について 楽しく 学ぼう! \*防火…火事を 防ぐこと

17日(日)のみ開催!!

会場 中央図書館(イベントスペース)・にぎわい広場

▶各種体験 □消火器体験 □救急体験 □濃煙体験 □ホースポウリング体験

※消防各ブースを 体験し、アンケートに 回答すると プレゼントが もらえます。

▶写真撮影パネル(写真撮影できます) ▶消防団の説明  
▶はしご車・救急車・ドクターカー 展示 ▶防災啓発コーナー

雨の時 雨天の場合は 一部開催

問合せ 消防本部予防課 TEL.0568-76-0223



## 環境フェア

### 環境について 楽しく 学ぼう!

16日(土)のみ開催!!

会場 中央図書館(イベントスペース)・にぎわい広場

▶体験ブース…ヒノキの丸太切り、マイバッグ作り、菜種油しぼりなどの 体験が できます。

▶展示ブース…小牧市の 川に 住んでいる 生きものを 展示します。また、ごみを 集めて 運ぶ「パッカー車」や「バス」といった 自動車を 展示します。

問合せ 環境対策課 TEL.0568-76-1181



## みんなの生活展

### 暮らしに 役立つ 情報をお知らせします。

会場 まなび創造館(ラビオ4階)

▶パネル展示 ※クイズに 答えた人には プレゼントが あります。

▶おもちゃの 修理…壊れた おもちゃを 持ってきて ください。部品代が 必要な 場合も あります。

▶授産所製品の 販売 ▶デコパージュを 作ってみよう ▶食育ゲームに チャレンジ

▶人権缶バッジ作りを しよう(17日(日)のみ)

問合せ 市民安全課 TEL.0568-76-1120

▶オープニング(駅東公園で 開催)に 来てくれた人に プレゼントが あります!

16日(土) 10:00 50人まで(無くなったら 終わります)

▶16日と17日の 2日間 スタンプラリーをやります!

参加した人は プレゼントが もらえます! 16日、17日 どちらも 150人まで

▶16日(土) 中央図書館東側道路(車両交通規制箇所)で

献血バスによる 献血を 行います。(400ml 献血のみ 受付)

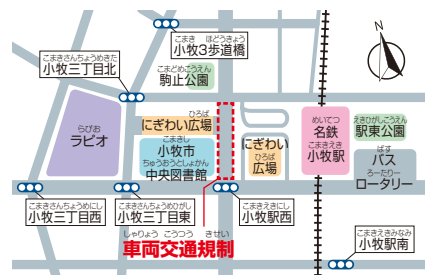

編集 発行

小牧市役所 市民生活部 多文化共生推進室 多文化共生係  
〒485-8650 愛知県小牧市堀の内三丁目1番地  
電話.0568-39-6527 FAX.0568-72-2340 http://www.city.komaki.aichi.jp/admin/lifeinfo/10822.html

※詳しくは 各担当 窓口で 聞いて ください

こまきしがいいくじのかたへ 検索



PRINTED WITH SOYINK 環境のためにインキには大豆インキを使用しています。