

工事概要			
建物名称	小牧市立第一幼稚園耐震改修工事		
敷地概要	小牧市中央六丁目101番地		
用途地域	第1種住居地域		
防火地域	準防火地域		
その他の地域	指定なし		
敷地面積	3,503 m ²		
道路幅員	北側 9m 東側 5m		
建物概要	工事種別 耐震補強工事		
	建物用途 幼稚園		
	構造 鉄筋コンクリート造		
面積	園舎		合計
	1階	443.14m ²	443.14m ²
	2階	410.68m ²	410.68m ²
	3階	62.43m ²	62.43m ²
	延床面積	合計 916.25m ²	916.25m ²
	文教面積 (916m ²)	(916m ²)	
高さ	1階床高	GL+450	
	軒高	GL+7,350	
	最高部高	GL+8,600 (PH階) GL+12,280	
	最低部深さ	GL-1500	
	設計GL	既設GL±0	
構造	構造種別	鉄筋コンクリート造 3階建	
	架構形式	ラーメン構造	
	床組	土間コンクリート	
	基礎	独立基礎	
	地業	直接基礎地業 (設計地耐力20t/m ²)	
工事概要	〔耐震補強工事〕	園舎 ① 鋼板内蔵RCブレース補強、2構面新設	
	〔補強工事に伴う改修工事〕	<ol style="list-style-type: none"> 校舎棟は外付フレーム補強にて内部改修工事は行わない (いながら工事) 耐震工事に伴う犬走りの撤去・復旧を行う。 耐震工事に伴う関係の設備工事の撤去・復旧を行う。 耐震補強工事に伴う幼稚園物品は確認の上、仮撤去復旧する。 耐震補強工事に伴う既設躯体不良箇所は樹脂モルタル補修を行う。 	
	〔その他工事〕	① 工事期間中は必要に応じ警備員を常駐させること。	

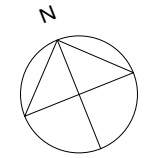

工事場所：小牧市中央六丁目101番地

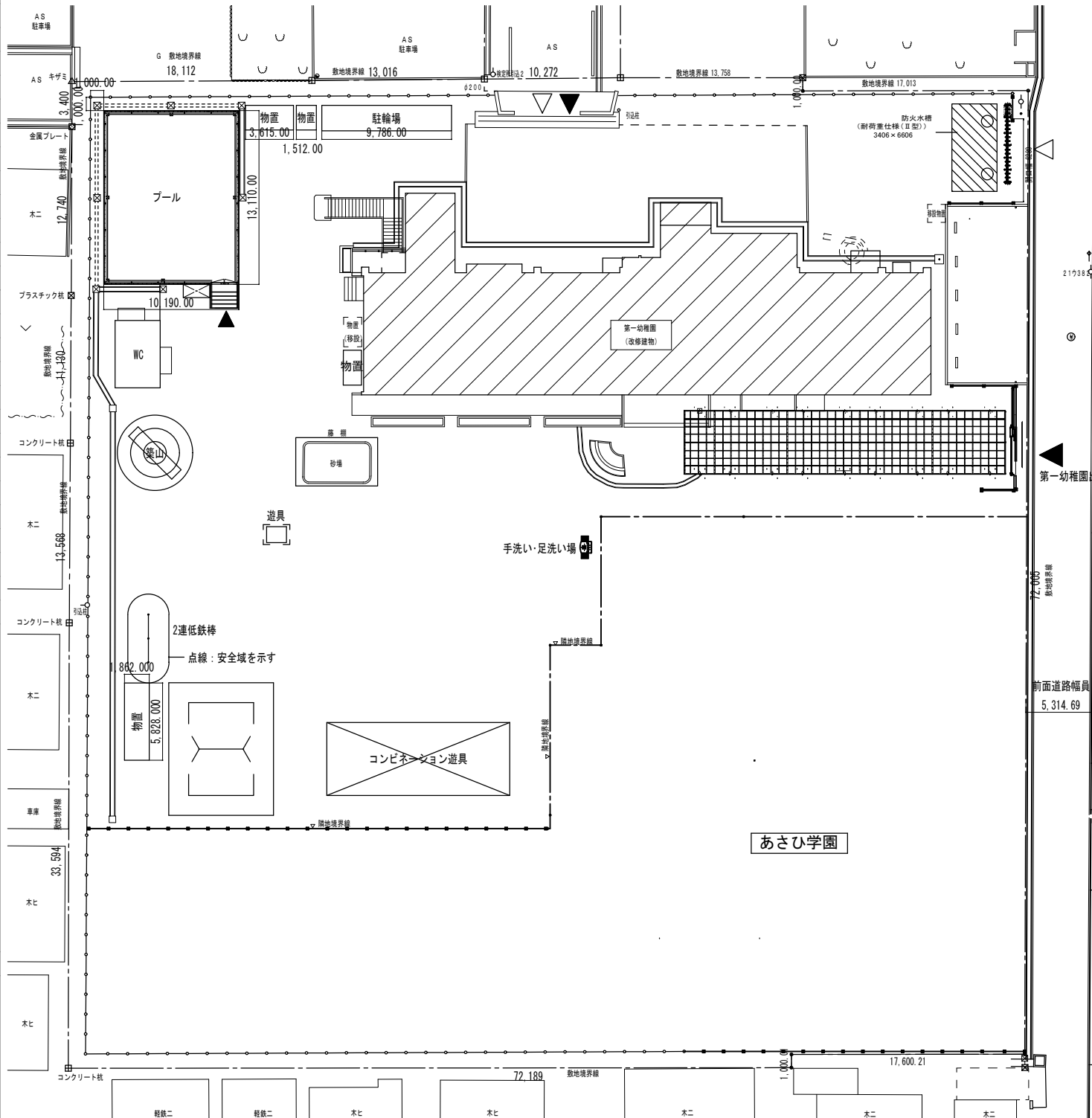
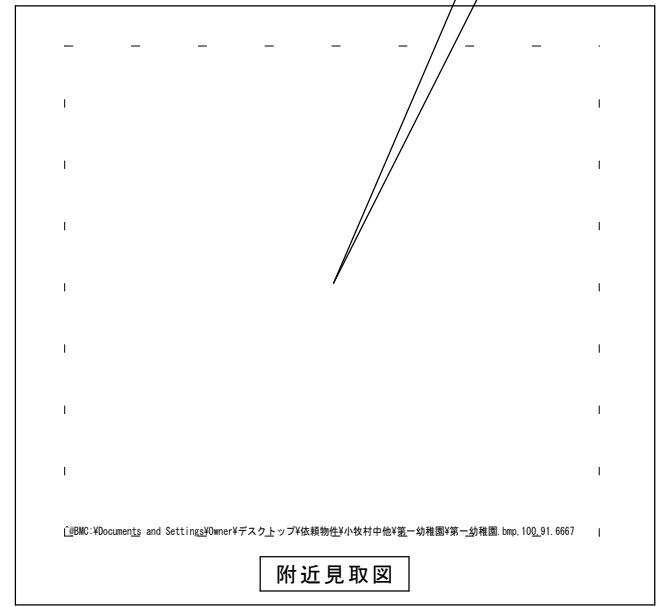

配置図 1/300

耐震改修範囲を示す。

竣工図		竣工月	平成22年 9月
検図	製図	工事名称	小牧市立第一幼稚園耐震改修工事
		図面名称	付近見取図・配置図・工事概要
		図面番号	A-1
		縮尺	1/300
		作成	平成22年 3月

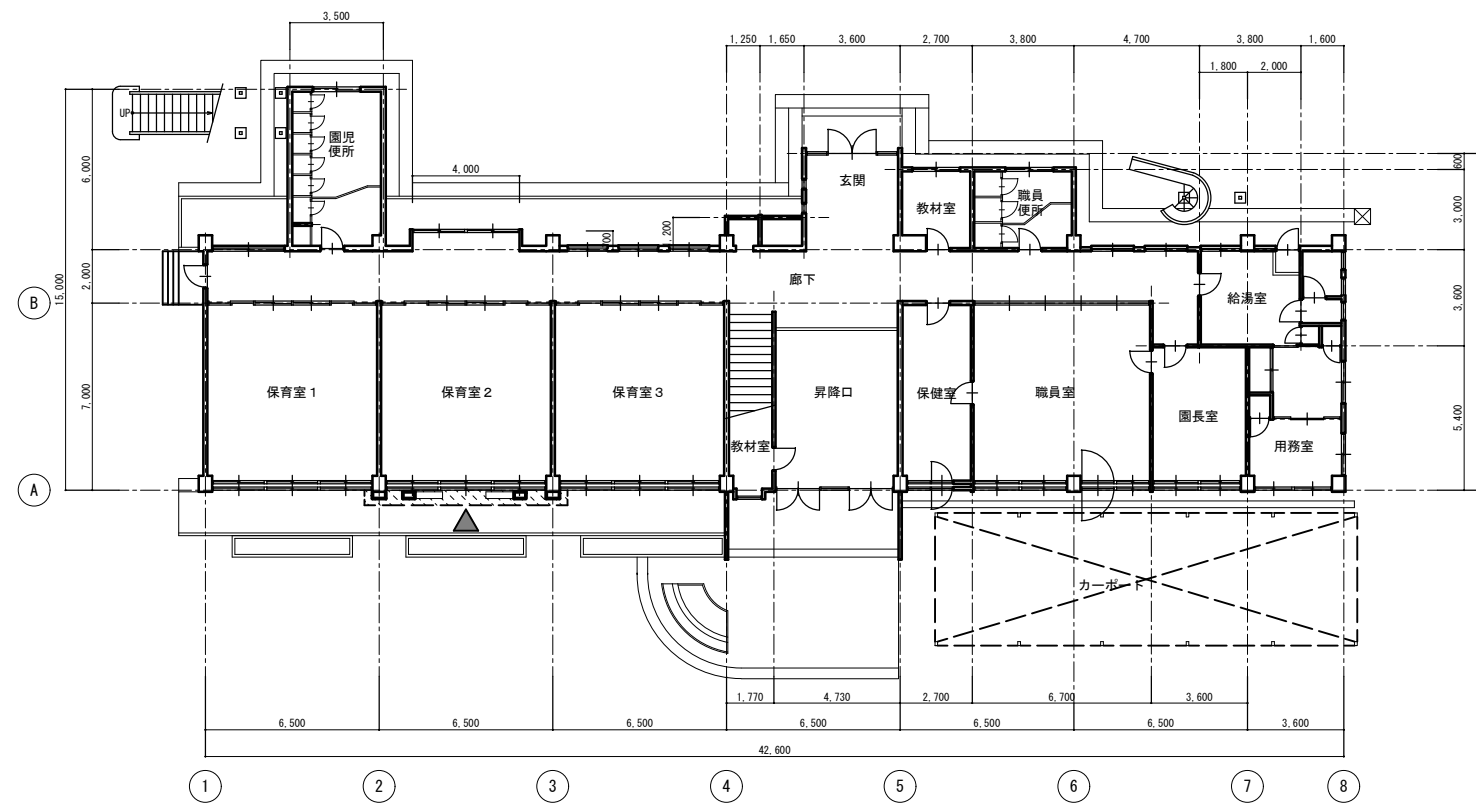
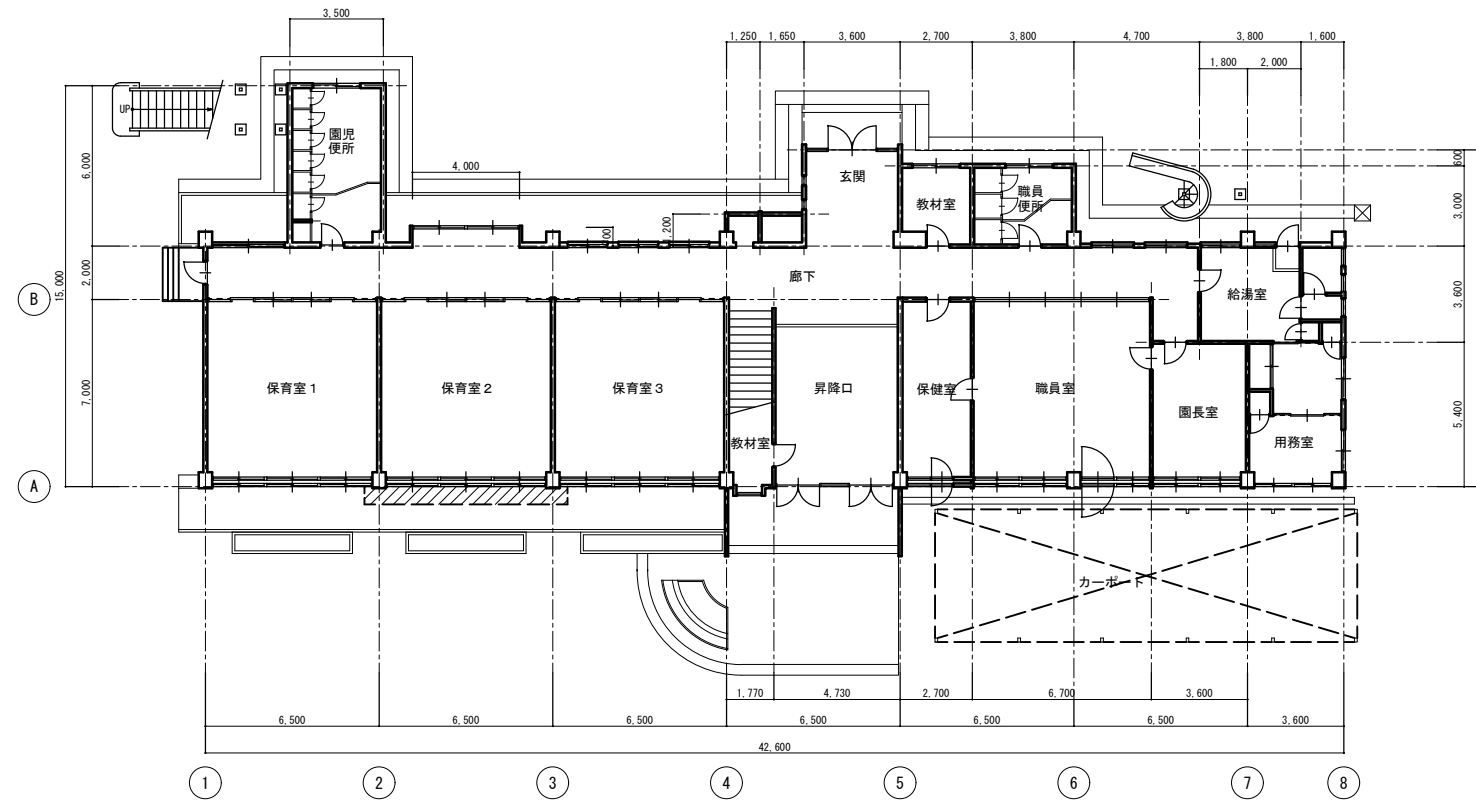

- 凡例
- ▲ 鋼板内蔵RCブレース新設1階(1構面)
 - ✕ 撤去範囲を示す
 - ▨ 撤去範囲を示す
 - ▧ 復旧範囲を示す

竣工図		竣工月	平成22年 9月
[Redacted]		工事名称	小牧市立第一幼稚園耐震改修工事
検図	製図	図面名称	1階平面図(改修前・改修後)
[Redacted]		図面番号	A-2
[Redacted]		縮尺	1/200
[Redacted]		作成	平成22年 3月
[Redacted]		小牧市都市建設部建築課	

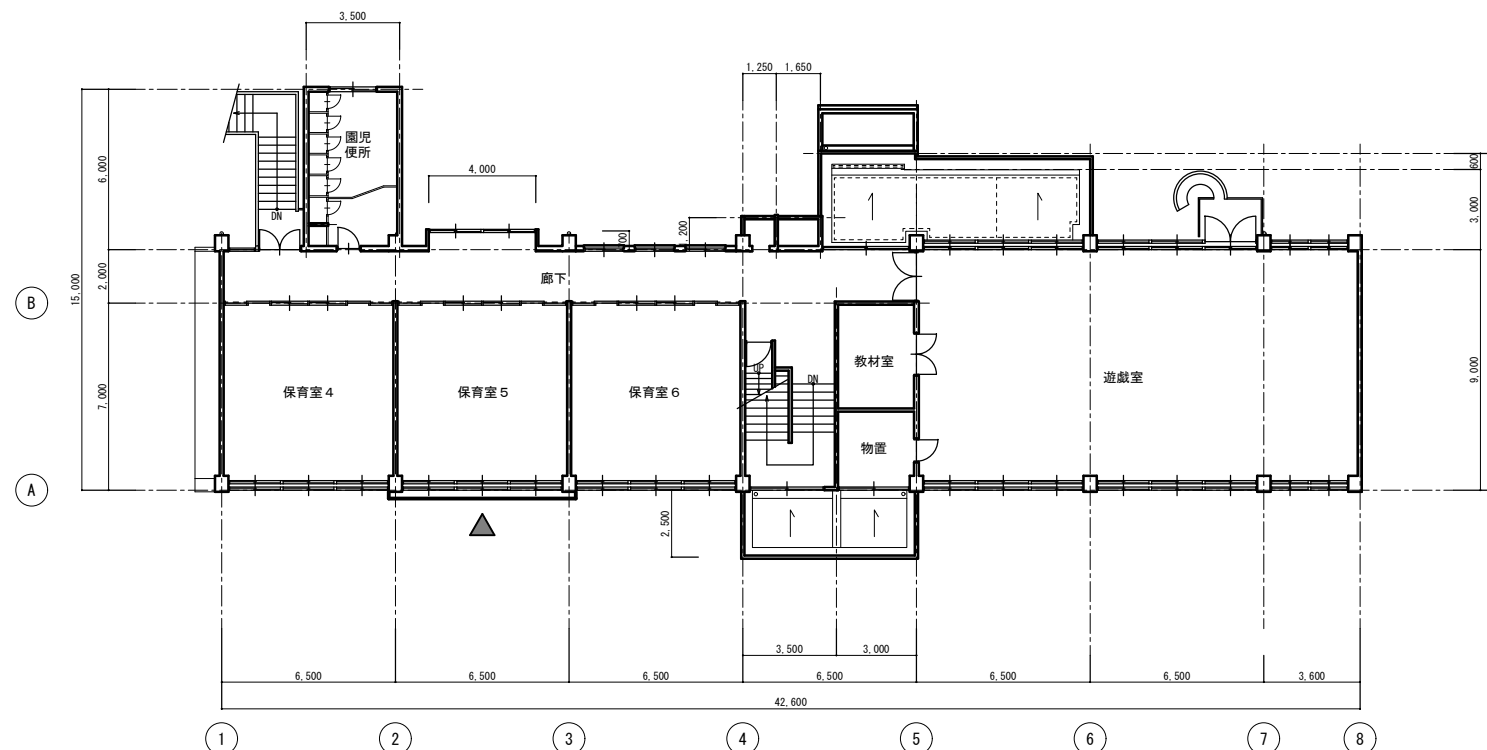
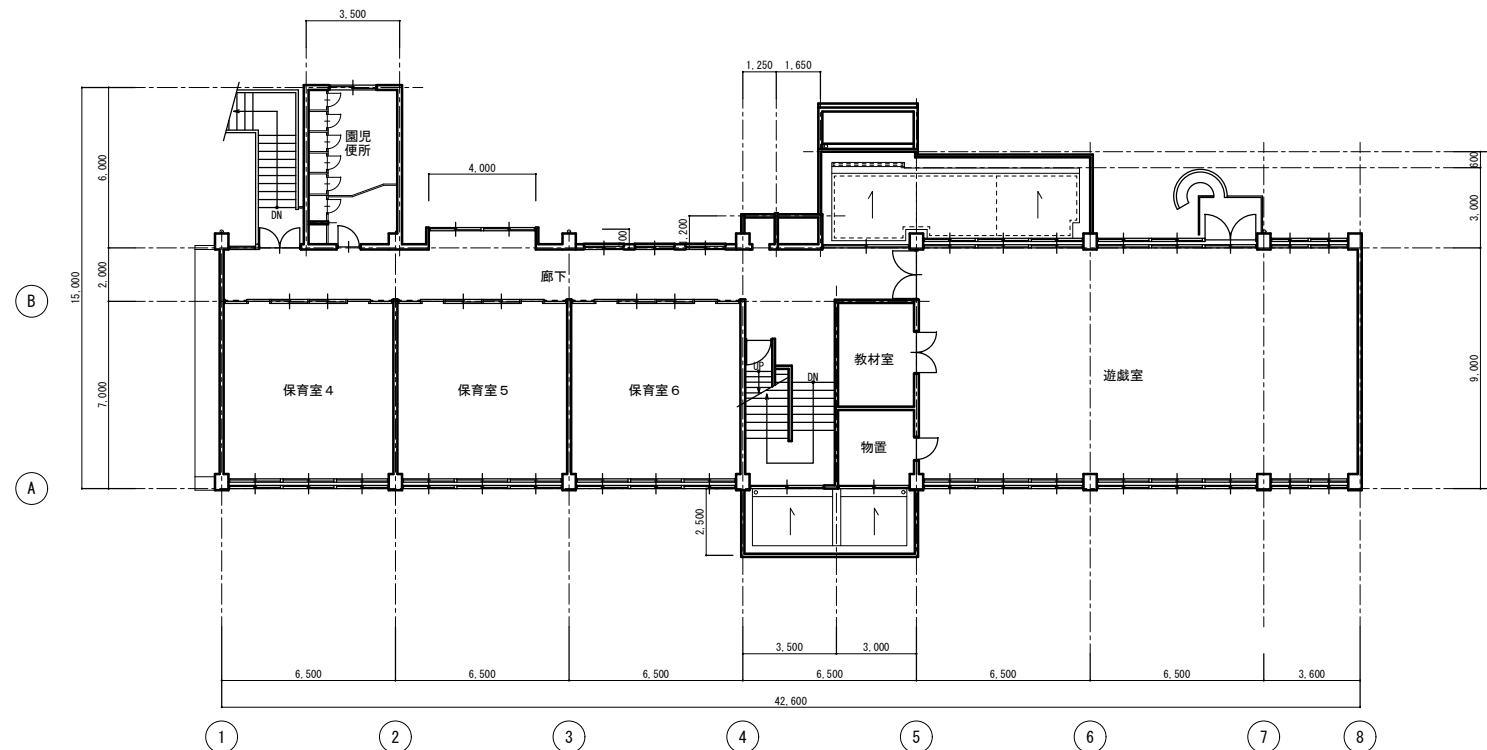

- 凡例
- ▲ 鋼板内蔵RCブレース新設2階(1構面)
 - × 撤去範囲を示す
 - ▨ 撤去範囲を示す
 - ▤ 復旧範囲を示す

竣工図		竣工月	平成22年 9月
[Redacted]		工事名称	小牧市立第一幼稚園耐震改修工事
検図	製図	図面名称	2階平面図(改修前・改修後)
[Redacted]		図面番号	A-3
[Redacted]		縮尺	1/200
[Redacted]		作成	平成22年 3月
[Redacted]		小牧市都市建設部建築課	

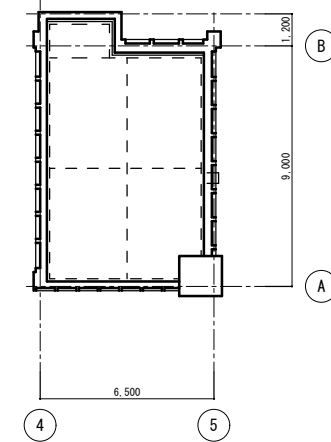
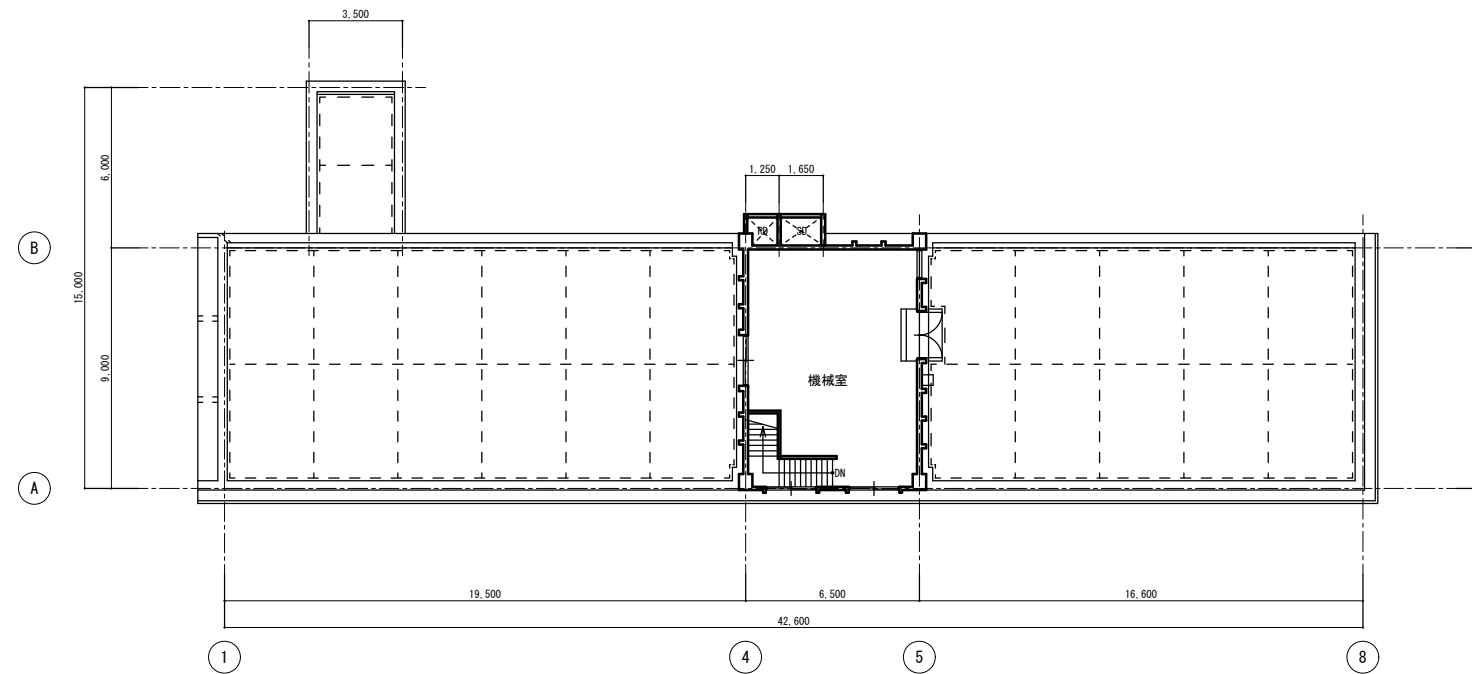
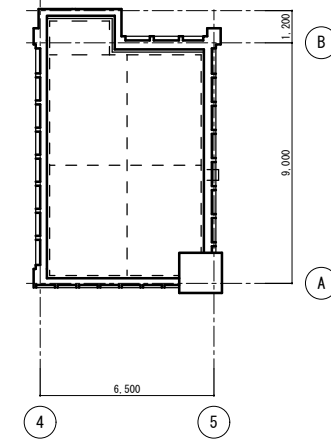
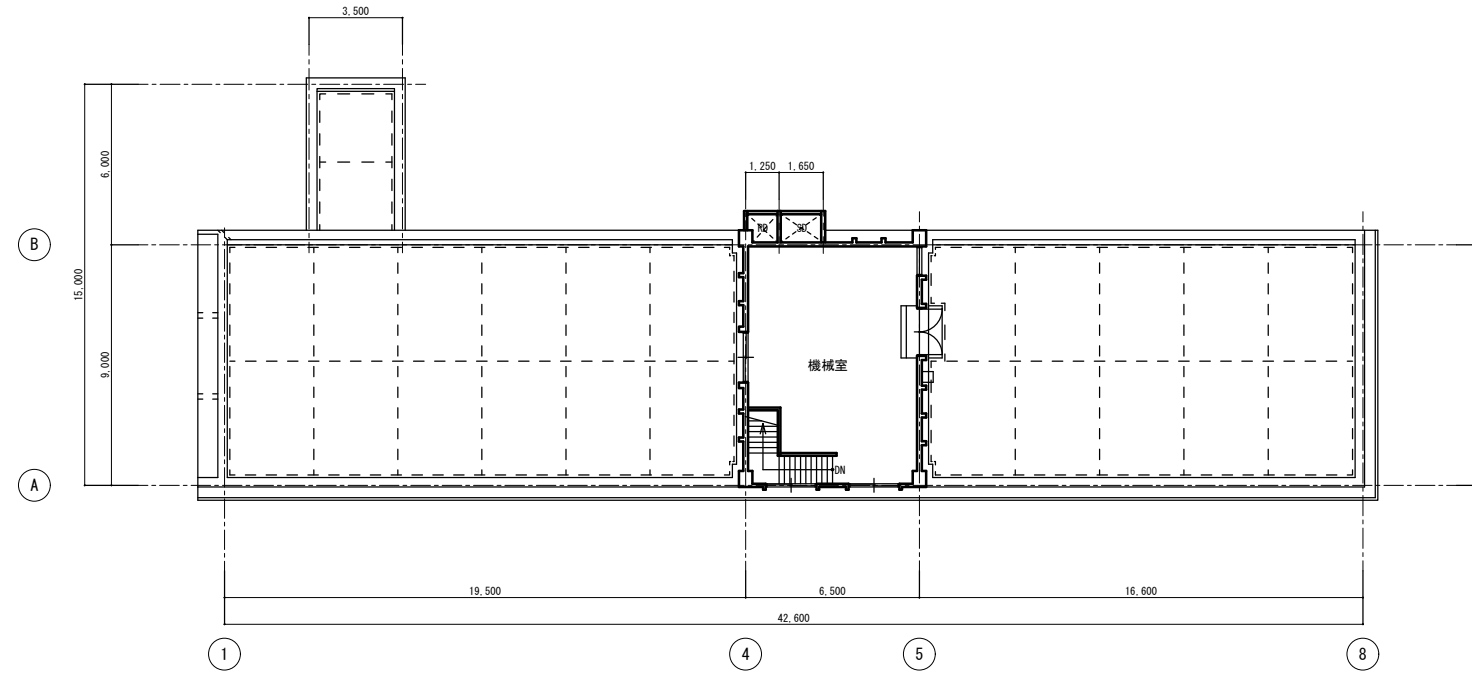

- 凡例
- × 撤去範囲を示す
 - ▨ 撤去範囲を示す
 - ▧ 復旧範囲を示す

竣工図		竣工月	平成22年 9月
[Redacted]		工事名称	小牧市立第一幼稚園耐震改修工事
検図	製図	図面名称	R階平面図(改修前・改修後)
[Redacted]		図面番号	A-4
[Redacted]		縮尺	1/200
[Redacted]		作成	平成22年 3月
[Redacted]		小牧市都市建設部建築課	