味岡地区保健連絡員が企画

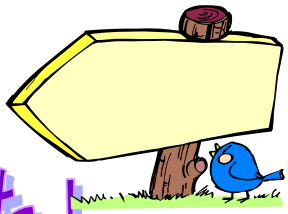

3年ぶりに味岡地区健康展を開催しました！

１１月２６日(土)味岡市民センターで、３年ぶりに「味岡地区健康展」を開催しました。新型コロナウイルス感染拡大防止の観点からここ数年は中止を余儀なくされていましたが、今年度は感染対策を講じて開催しようと、保健連絡員一同で検討しました来年度も引き続き、地域の皆様の健康づくりのために企画を考えたいと思います。

味岡地区健康展当日の様子

受付がスムーズにできるよう、受付前に検温、消毒を済ませ、複数人で受付を行い、誘導係との連携も意識して行いました。

ご来場の方には、一方の方向を向いて待っていただきました。入口と出口も分けました。

会場を、講堂と視聴覚室に分けて、人が分散するような工夫をしました。講堂にも空きスペースを多く作り、人が密集しないように配慮しました。

脳年齢測定・体組成計測定・血管年齢測定を実施しました！

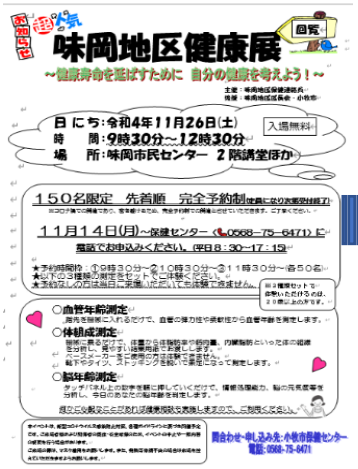

開催するにあたっての工夫

①完全予約制で開催。
　参加人数に１５０名の定員を設けました。
②今までの健康展では、待ち時間が長いというご意見がありましたので、受付時間を３つに分け、参加者が分散するような工夫をしました。
③受付後は、参加者には誘導に沿って、４か所のブースに分かれていただくよう、ご案内を徹底しました。

問い合わせ先：小牧市保健センター　0568-75-6471