

広報

こども夢・チャレンジ No.1 都市宣言のまち

2026  
6  
No.1465

# こまき

登録は簡単です♪

市公式LINEで  
市政情報を発信  
しています!



写真：家庭に、学校に、地域に。食育を届ける職員等が集まりました。

## 情報PICK UP

- ▶市の”家計簿”を公表します
- ▶第47回小牧市民まつり参加者募集! など

〔裏表紙〕 みんなでまちづくり

SDGs 若者 アイデアピッチ



SDGs 未来都市  
こまき

# 防災メモ

## 防災情報メール配信サービス等 を活用しよう！

市では、避難情報・災害情報などの緊急情報、震度情報、河川氾濫・大雨・暴風に関する警報情報などの防災情報をメールでお届けする「防災情報メール配信サービス」を無料で実施しています。



詳細はこちら▶

また、避難情報を受信することができない方等を対象に電話やFAXで避難情報を受け取ることができるサービス（防災危機管理課窓口にて申請）もあります。ぜひご登録ください。



詳細はこちら▶

問合先 防災危機管理課 (☎ 76 - 1171)

# ケーブルテレビ番組表

小牧市政だより CCNeD

毎日7回・5分間放送

詳細はこちら▶



開催されたイベント情報や取組などを紹介！

## 6月番組表

※毎週土曜更新

放送日	番組内容
6/ 6 (土)～ 12 (金)	こまき産業フェスタ 2026
6/13 (土)～ 19 (金)	ごみ散乱防止市民活動の日 ～小牧まち美化ウォーク～
6/20 (土)～ 26 (金)	三ッ淵小学校田植え
6/27 (土)～ 7/3 (金)	篠岡防災イベント& しのっ子水風戦

※市公式 YouTube でもご覧いただけます。  
※テレビでご覧いただくには、ケーブルテレビへの加入が必要です。  
※都合により、番組内容を変更する場合があります。



## パークアリーナ小牧から重要なお知らせ

### ● 利用停止期間について

パークアリーナ小牧がアジア競技大会バレーボール競技会場になるため、下記の時期はご利用できません。

- 第2駐車場…………… 6/19 (金)～ 11月上旬
- メインアリーナ・会議室・和室 …… 7/13 (月)～ 11月上旬
- サブアリーナ・第1駐車場 (一部) …… 7/27 (月)～ 11月上旬
- フィットネススタジオ …… 8/10 (月)～ 11月上旬
- トレーニングジム・サッカーグラウンド  
第1～4駐車場 (全ての駐車場) …… 9/1 (火)～ 11月上旬



詳細はホームページを  
ご確認ください

ID 51550

### ● 窓口移転について

アジア競技大会のため、9/1 (火)～ 10/10 (土)の期間はパークアリーナ小牧への立入りができません。つきましては、南スポーツセンター (郷中2-201 ☎ 72 - 6200) に講座申込や施設申込等の受付窓口機能を移転します。

※受付時間：9:00～16:00 (毎週木曜日は休館)  
※市スポーツ協会 (パークアリーナ小牧) の電話は引き続き使用可能です。



詳細はホームページを  
ご確認ください

ID 51551

# えもんみっけ! こども 市民レポーター

## 小学5・6年生対象

# レポーター大募集!!

市内企業等を取材して広報こまきに記事を載せよう!

問合せ先 広報広聴課 (☎ 76-1101)

毎年度大好評!取材・編集などの職業体験の場としても人気の「こども市民レポーター」を募集します。  
レポーターになって広報こまきに記事を掲載しよう!  
掲載記事は各小学校で壁新聞として大きく掲示されます。

**申込期間・方法** 6/1(月)~6/18(木) 申込フォームより

※初回の方を優先し、抽選を行います。  
抽選結果は当選者のみ通知メールが届きます。

**【応募前に必ずご確認ください】**  
事前説明会・取材・編集作業の  
日程等の詳細はこちらから



▲ホームページ



▲申込フォーム

ID 21262

### 過去の様子はこちら

ケーブルテレビ  
番組市政だより



## 自動応答システム こまき山コンシェルジュがリニューアル!

問合せ先 広報広聴課 (☎ 76 - 1107)

### 利用方法

- ①市 LINE 公式アカウントの便利メニュータブ「こまき山コンシェルジュ」または市ホームページ右下のアイコンからアクセス



LINE やホームページから  
何でも聞いてコマ~!



自動応答システム「こまき山コンシェルジュ」が**生成 AI**  
を搭載し、パワーアップしました!  
知りたいこと、分からないことをぜひ聞いてみてください!

- ②入力欄に  
質問を入力して送信



ここに入力!

- ③こまき山が市のホームページの情報を基  
に回答します



気軽に何でも聞いて  
みてください!

お話しするように入力するだけで  
ぜひご利用ください!



### 3食のリズムを身につけ、こころとからだを理解しましょう

1日3回決まった時間に食事をとることで、食事リズムが身につきます。なかでも学校給食は1日に必要な栄養の約1/3を補い、不足しがちなカルシウムや鉄分も計算されています。朝食は集中力やパフォーマンスの向上にも直結。成長著しいこの時期は、成長曲線で体の変化を確かめ、自分に合った食事を学びましょう。

#### ポイント

- 🍷 1日3食、決まった時間に食べる
- 🍷 朝食で集中力・パフォーマンスアップ
- 🍷 給食を手本に適切な食事を学ぶ
- 🍷 成長曲線で体の変化をチェック

自分の体を知ることが、  
健康づくりの第一歩です。

専門職  
から  
メッセージ



# 集 考える づくり

月間です

## 高齢期まで

せた「今日からの1歩」-

の健康な身体と心の特集では、食育に身につけ、毎日の食育をお送りします。と「食育」を一体的牧市健康づくり推進市民の皆さんが乳幼それぞれのライフスタイルな食生活を続けら組を進めています。

推進課 (☎39-6568)  
(☎75-6471)



### 生活習慣病予防からフレイル予防へギアチェンジ!

年齢とともに食事が減り、必要な栄養が不足すると筋肉量の低下につながります。筋肉のもとになるたんぱく質は、肉・魚・卵・豆腐のほか、副菜にツナや油揚げなどの活用で手軽に補えます。欠食は体重と筋肉の減少を招くため、少量でも1日3食を。乳製品や小魚で骨を守り、家族や友人との「共食」で心も体も元気に過ごしましょう。

#### ポイント

- 🍷 たんぱく質をしっかり (ツナ・油揚げなど手軽な食材も活用)
- 🍷 1日3食、欠食しない (食欲がないときは少量でも)
- 🍷 乳製品・小魚・きのこ類で骨を強く
- 🍷 家族や友人と一緒に食べる (共食)

食えることが元気のもと。  
できることから続けましょう!

専門職  
から  
メッセージ



### こまき式 手ばかり栄養法

#### 主 食

(ごはん・パン・麺など)



3食

主食は、毎食握りこぶし1つほどの量を目安に。

#### 主 菜

(肉・魚・卵・豆腐など)

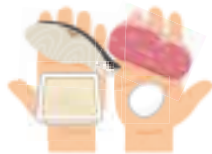

両手に乗る量で、肉や魚は手のひらの厚さ程度に。

#### 副 菜

(緑黄色野菜)



ホウレンソウやトマト、にんじんなど緑黄色野菜は両手一杯。

#### 副 菜

(その他の野菜)



その他の淡色野菜は両手二杯を目安に。ほか、海藻やきのこなども摂りましょう。

ご自身の「手」を基準にして、1日にこれだけは食べましょう。

01

## 乳幼児期

(0～6歳)



### 規則正しい生活習慣を身につけ、「食」への関心を育てましょう

こどもの健やかな発達・発育には、食事・睡眠・運動のリズムを整えることが大切です。1日3回の食事と間食でエネルギーを補い、いっぱい遊んで「おなかがすく」リズムを作りましょう。食事づくりのちょっとしたお手伝いなど、食材に触れる経験は、「食」への関心を広げます。家族みんなで囲む食卓は、安心感と「食」への意欲を育みます。

#### ポイント

- 🍷 1日3回+間食でしっかりエネルギー補給
- 🍷 食事づくりのちょっとしたお手伝いなどで食材に触れ、「食」への関心を育てる
- 🍷 家族みんなと一緒に楽しく食べる（共食）

いっぱい遊んで、  
おなかがすくリズムづくりから  
始めましょう!

専門職  
から  
メッセージ



# 特 食から 健康

6月は食育

## 乳幼児期から

- ライフステージに合わ

食べることは、私たち育む土台です。今月について正しい知識を生活を見つめ直せるヒ市では、「健康づくり」に推進するため、『小プラン』を策定し、児期から高齢期まで、ステージに応じて健康れるよう支援する取

問合先 健康生きがい保健センター

03

## 成人期

(18～64歳)



### 病気になる前に、日々の健康習慣を取り入れましょう

毎日の生活習慣の積み重ねが、将来の健康を左右します。最近「ベジファースト」より「カーボラスト」。おかずを先に、ごはんは後に食べると食後血糖値の急上昇を防げます。甘い飲み物や塩分・脂質のとりすぎ、食べすぎはメタボのリスクに。できることから少しずつ取り入れ、未来の健康につなげましょう。

#### ポイント

- 🍷 食物繊維をしっかり、食べる順番は「カーボラスト」
- 🍷 減塩を意識（汁物は1日1回、麺類の汁は残す）
- 🍷 脂質・甘い飲み物のとりすぎに注意
- 🍷 腹八分目を心がける

"ちょっと意識する"の  
積み重ねが未来の健康に  
つながります。

専門職  
から  
メッセージ



### 10品目チェック



さかな  
(魚介類)



あぶら  
(油脂類)



にく



ぎゅうにゅう  
(乳製品)



やさい  
(緑黄色野菜)



かいそう

①



いも



たまご



だいず  
(大豆製品)



くだもの

「さあ にぎやかにいただく」を合言葉にして、  
毎日7品目以上を目標にまんべんなく摂りましょう!

## 食生活の セルフ チェック

今日から実践!  
自身の食事を見直しましょう

聞く・相談する・楽しむ・体験する。

## 小牧の食育体験ガイド

「食」って、ひとりで考えるとちょっと難しい。  
でも、誰かと一緒なら、もっと楽しく、もっと続けられる。  
市には、気軽に参加できる食の取組がたくさんあります。  
管理栄養士に相談したり、家族でイベントを楽しんだり、  
自分の食事を「見える化」してみたり。  
気になるものから、ぜひのぞいてみてください。

特集  
食から考える  
健康づくり

6月は食育月間です

### 食の悩み 相談できます

保健センターでは、管理栄養士をはじめとする専門職が、食事の「困った」に寄り添います。「食べる量がわからない」「噛みにくい」といった不安を解消するため、地域のサロン巡回からご自宅への訪問相談など、お好みの方法でお話を伺います。

「おいしく食べて元気に長生き！」  
フレイル・低栄養予防  
ふれあいいきいきサロン巡回

無料

人生100年時代。元気に長生きするための食事のコツを、管理栄養士がサロンへ出向いて、お話しします。

低栄養簡単チェック、質疑応答タイムも。栄養不足は要介護状態への一因になります。毎日のごはんのこと、一緒にお話してみませんか？

- 対象** 市内各サロン
- とき** 平日 9:00 ~ 16:00 (応相談)
- 場所** ご希望のサロン会場に伺います (応相談)
- 申込み** 保健センター (☎75 - 6471)

おしゃべり感覚で  
専門職の方とお話できます。



フレイル改善  
個別出張・訪問型栄養相談

無料

毎日のごはん、なんとなく不安を抱えていませんか？好き嫌いやアレルギー、病気の影響など、食事の悩みは一人ひとり違うもの。だからこそ、あなたのふだんの食生活に合わせた個別相談が役に立ちます。

管理栄養士が直接訪問して、無理なく続けられる食事のヒントを一緒に見つけます。

- 対象** 本人・家族の食事に悩んでいる、個別相談を希望する方
- とき** 平日 9:00 ~ 16:00 (応相談)
- 場所** ご自宅、保健センター、近所の会館など (応相談)
- 申込み** 保健センター (☎75 - 6471)

### いまさら聞けない！メタボのきほん

日本では男性腹囲 85cm 以上、女性 90cm 以上の場合を内臓脂肪型肥満としています。これに加えて高血圧 (収縮期血圧 130mmHg 以上かつ / または拡張期血圧 85mmHg 以上)、高血糖 (空腹時血糖 110mg/dL 以上)、脂質異常 (中性脂肪 150mg/dL 以上かつ / または HDL コレステロール 40mg/dL 未満) のうち2つ以上を満たすと「**メタボリックシンドローム**」と診断されます。

無理なダイエットを始めるより  
まずは食生活を見直しましょう。



あなたの食事が見える化/  
体験型栄養教育システム

01



用意された食品サンプルから、普通の食事に近いものを再現しましょう。

02



センサーボックスに置くと、栄養価やバランスを瞬時に判定します！

03



判定結果から、スタッフによる栄養指導が受けられます！

04



ヘルスラボ・こまきはラピオ5階です！

体験型栄養教育システムをヘルスラボ・こまき（ラピオ5階）で体験しよう！

問合せ

ヘルスラボ・こまき  
(☎39 - 5566)



詳細はコチラ

イベント

みて・さわって/  
「おやこ食育 DAY」  
あそびながら五感で楽しむ食育体験

親子で楽しく食育を体験できる「おやこ食育 DAY」を開催します！

食について楽しく学べる展示や、家族で挑戦できるクイズ、ためになる食育講座、お土産にうれしいプレゼントもご用意。五感をフルに使って、食の楽しさを感じてみませんか？お子さんと一緒に、ぜひお気軽にお越しください。

とき 8/1 (土) 10:00 ~ 15:30

場所 ヘルスラボ・こまき (ラピオ5階)

問合せ 健康生きがい推進課 (☎39 - 6568)



昨年度実施した食育イベント「栄養の日」は、来場者の約9割が参加してよかったと答えています！

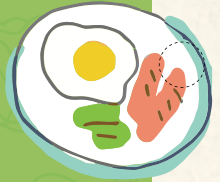

市の取組

「おうちに眠る食品ありませんか？」  
フードドライブにご協力ください！

食育の推進・食品ロス削減・生活困窮者支援のため、フードドライブを実施します。ご自宅で不要になった食品を寄付しませんか？

とき・ところ

日程① 6/8 (月) ~ 14 (日) 10:00 ~ 18:00  
ヘルスラボ・こまき (ラピオ5階)

日程② 6/19 (金) 10:00 ~ 11:30  
本庁舎 1階 展示スペース

寄付いただきたい食品

お米/缶詰/ビン詰/レトルト食品/  
インスタント食品/調味料各種/乾物/  
飲料/お菓子類 など



詳細はコチラ

問合せ 健康生きがい推進課 (☎39 - 6568)

●注意事項

※賞味期限が令和8年8月以降のもので、未開封のものに限ります。要冷蔵・要冷凍食品は引き取りできません。

ヘルスラボ・こまきで  
健康のヒントが見つかります！  
お気軽にお立ち寄りください。



# ◆令和7年度下半期（令和7年10月～令和8年3月）予算執行状況◆

問合せ先 財政課 (☎ 76 - 1190)

市では、市民の皆さんの市政に対する理解を深めるため、年2回各会計の財政状況を公表しています。

## 令和7年度歳入予算現額 717億2,251万円

### 歳入 (収入)

収入済額 638億 567万円  
うち下半期収入済額 317億 3,212万円

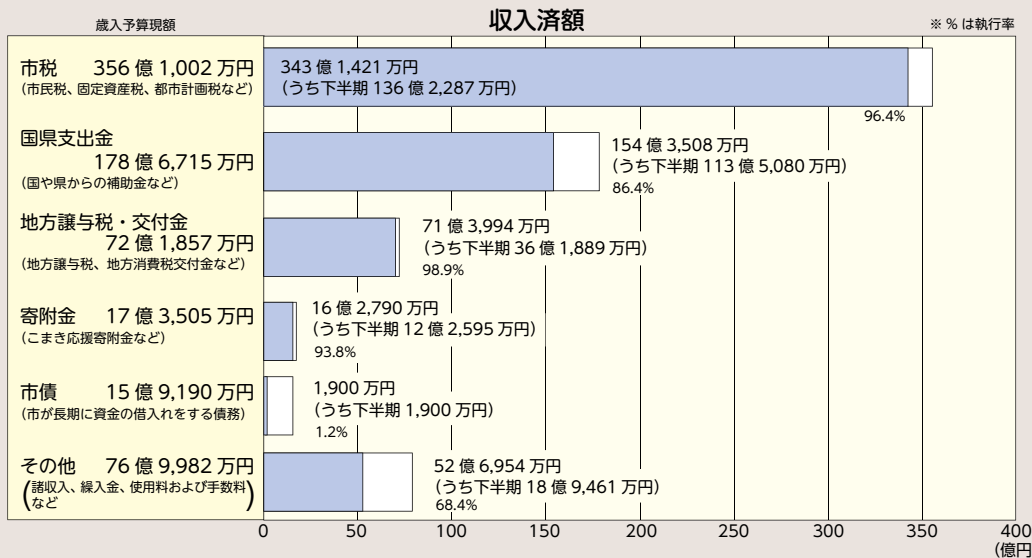

### 企業会計

民間会社のようにそれぞれの事業の収入で支出を賄う会計です。

### 市債

施設整備などの資金として借り入れているお金です。

会計名		予算現額	下半期執行額	執行額計	
病院事業	収益的	収入	254億4,992万円	130億2,140万円	254億 24万円
		支出	269億5,010万円	132億4,682万円	269億4,818万円
	資本的	収入	14億1,512万円	9億8,228万円	13億3,753万円
		支出	22億 195万円	5億8,583万円	21億 570万円
水道事業	収益的	収入	29億7,390万円	15億4,581万円	30億5,716万円
		支出	30億1,472万円	15億7,496万円	28億6,736万円
	資本的	収入	4億7,435万円	2億8,608万円	3億3,891万円
		支出	20億5,217万円	10億9,057万円	15億7,826万円
下水道事業	収益的	収入	31億4,724万円	17億4,180万円	31億2,306万円
		支出	31億 31万円	16億3,870万円	30億5,400万円
	資本的	収入	12億7,155万円	7億8,329万円	12億9,608万円
		支出	22億3,640万円	11億9,979万円	18億3,822万円

※速報値であるため、決算の数値とは異なる可能性があります。

会計名	目的区分	R8/3/31 時点残高	前年比
一般会計	教育債	51億5,317万円	30.0%
	民生債	16億4,168万円	△1.9%
	土木債	13億 65万円	△2.6%
	消防債	2億1,405万円	10.2%
	その他	1億6,290万円	7.1%
特別会計	区画整理事業債	8億 460万円	27.7%
企業会計	病院事業債	122億2,656万円	△3.4%
	下水道事業債	71億8,002万円	△2.5%
	水道事業債	4億5,851万円	△23.3%

### 市有財産

市の土地・建物・出資金・基金（貯金）です。

土地 3,359,146㎡ 出資金 9億9,045万円  
建物 434,286㎡ 基金（貯金） 261億5,167万円

# 市の“家計簿”を公表します

## 一般会計

福祉や教育、道路整備や公園整備、消防など、生活に関わるさまざまな事業を運営する会計です。

### 歳出 (支出)

## 令和7年度歳出予算現額 717億2,251万円

支出済額 591億4,080万円  
うち下半期支出済額 307億1,447万円

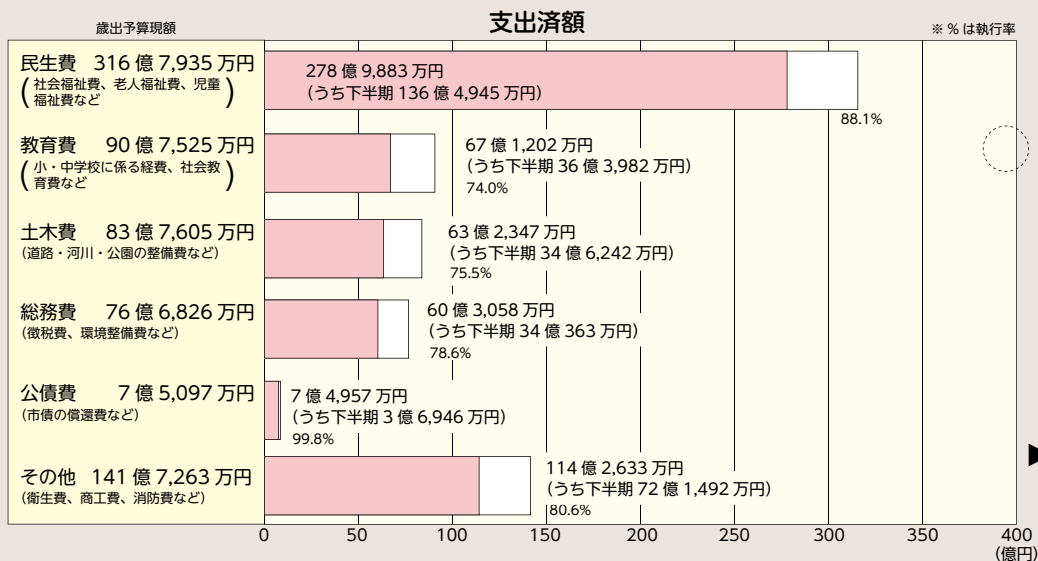

#### 主な事業

- ◆民生費  
(仮称) 第一こども園施設建設事業
- ◆土木費  
小牧山東公園整備事業
- ◆その他  
こまきプレミアム商品券発行助成事業など

## 特別会計

国民健康保険のように、特定の人たちの相互扶助を目的とした事業や、区画整理事業など、特定の収入を特定の支出に充てて運営する会計です。

会計名	予算現額	下半期収入済額	収入済額計	下半期支出済額	支出済額計
土地取得	1,031万円	845万円	1,011万円	945万円	1,011万円
国民健康保険事業	124億8,797万円	56億3,704万円	105億7,147万円	66億4,778万円	111億4,769万円
文津土地区画整理事業	4億5,232万円	2億3,817万円	4億1,140万円	1億3,905万円	2億9,308万円
岩崎山前土地区画整理事業	2億6,481万円	6,668万円	2億4,854万円	4,562万円	8,636万円
小牧南土地区画整理事業	5億9,270万円	2億9,665万円	4億5,041万円	1億5,111万円	2億6,689万円
本庄土地区画整理事業	1億1,916万円	7,293万円	1億1,112万円	4,329万円	5,702万円
介護保険事業	101億7,021万円	40億3,291万円	92億3,659万円	50億3,018万円	91億8,997万円
後期高齢者医療	47億8,983万円	26億3,347万円	46億9,844万円	29億5,235万円	43億5,327万円



※収入済額・下半期収入済額・支出済額・下半期支出済額については、令和8年3月31日時点のものです。令和7年度の出納整理期間として、5月31日まで収入・支出があるため、決算時には金額が変わります。

# 第47回小牧市民まつり参加者募集！

～ふれあいの輪をひろげよう～

参加費  
無料

秋の風物詩である「小牧市民まつり」を、10/24(土)、25(日)の両日に開催します。  
市最大のイベントと一緒に盛り上げましょう！

## ステージ

### ◆小牧山会場・市民会館会場のステージ出演者【24日(土)・25日(日)】



出演時間：30分以内  
募集団体数：10団体程度（抽選）  
応募期限：7/3(金)必着  
※参加会場・出演時間は、市民まつり実行委員会にて決定します。



▲申込フォーム

### ◆Dance Mix 2026 in Komaki 出演グループ【24日(土のみ)・25日(日)】



会場：ラピオ5階 あさひホール  
応募資格：5人以上のチーム  
内容：ダンス種目は自由 演技時間：5分程度  
募集チーム数：30組程度（抽選）  
応募期限：7/3(金)必着



▲申込フォーム

## パレード

### ◆パレードの参加団体【25日(日のみ)】



募集団体数：2団体程度（抽選）  
応募期限：7/3(金)必着  
※雨天時もパレードに出演できる団体に限ります。  
※パレードの順番・ルート等に関しては、市民まつり実行委員会が決定します。



▲申込フォーム

### ◆三英傑（信長・秀吉・家康）・三姫（濃姫・ねね・千姫）・豊臣秀長



募集団体数：各役1名 ※応募多数の場合は抽選にて決定します。  
応募資格：①中学生以上  
②7/24(金)午後7時から市役所で実施する抽選・打合せ会に出席可能な方  
応募期限：7/3(金)必着



▲申込フォーム

今年  
は

東京ディズニーリゾート®  
スペシャルパレード

が参加します!!

パレードと一緒に盛り上げていただけるキッズダンスの募集をします。詳細については、改めて広報こまき、市ホームページ、市民まつり専用ホームページ等でお知らせします。

## ボランティアスタッフ

### ◆当日の各ブース等の運営補助、アンケート、会場清掃など 【24日(土)・25日(日)】

日時：10/24(土)・25(日) 9:30～16:00 ※いずれかのみも可  
募集要件：中学生以上 応募期限：9/11(金)必着



▲申込フォーム

## 囲碁・将棋大会

### ◆囲碁・将棋大会参加者【24日(土)・25日(日)】



日時：将棋 10/24(土) 囲碁 10/25(日) 10:00～15:00 ※いずれも9:30集合  
場所：公民館4階 視聴覚室 定員：各級16人(先着)

区分：将棋 A級(二段以上)、B級(2級以上初段以下)、C級(3級以下)、D級(小中学生)  
囲碁 A級(四段以上)、B級(初段以上三段以下)、C級(1級以下)、D級(小中学生)  
※すべての級でハンディ戦(囲碁のみ)

【申込み】申込期間：9/25(金)必着

申込方法：任意の用紙に住所、氏名、生年月日(囲碁のみ)、年齢(将棋のみ)、電話番号、出場区分、棋力、昼食希望の有無(有の場合400円徴収)を記入し、シティプロモーション課(本庁舎3階)まで提出してください。※郵送、FAX、持込、メール可

問合せ先：将棋小牧支部 担当 渋谷 連絡先 ☎090-1277-2626(平日14:00以降)  
小牧囲碁愛好者連盟 担当 丸山 連絡先 ☎090-1231-1202

## 事業協賛

市民まつりは、皆さんからのご協賛に支えられ運営しています。今年も市民まつりをより一層盛り上げるため、ご協賛いただける企業・団体・個人を募集します。皆さんのご賛同・ご支援をお願いします。  
※複数口のお申込みも可能です。※政治的、宗教的、社会的秩序を乱すことを目的とした協賛はお断りします。

### ◆協賛金

ダイヤモンド 1口 100,000円以上  
サファイア 1口 50,000円以上  
エメラルド 1口 30,000円以上  
ルビー 1口 10,000円以上

まつり当日、各会場にご協賛いただいた社名(芳名)を掲載したパネルを設置します。  
まつり前日に配達される中日新聞小牧地域広告特集号、小牧市民まつり専用ホームページに社名(芳名)を掲載します。

### 新規

キング 1口 200,000円以上  
クイーン 1口 150,000円以上

ビジョンカーによる、社名(芳名)や動画広告等を放映します。まつり1日目は市民会館会場に設置し、社名(芳名)やロゴ、動画広告等を放映できるほか、2日目はパレードに参加し、社名(芳名)やロゴを放映できます。

### ◆物品協賛

各イベントで記念品や参加賞として配布する物品もあわせて募集します。  
小牧市民まつり実行委員会事務局(シティプロモーション課内)までご連絡ください。  
令和7年度に頂いた物品例・・・お菓子、パン、紙コップ、割引券、ウェットティッシュなど



▲市民まつり専用ホームページ

【申込み】申込期間：6/1(月)～7/31(金)

申込方法：7/31(金)(必着)までに、所定の用紙(シティプロモーション課、専用ホームページに用意)に必要事項を記入の上、小牧市民まつり実行委員会事務局(シティプロモーション課内)へ提出してください。※郵送、FAX、持込、メール可



▲申込フォーム

問合せ先 小牧市民まつり実行委員会事務局(シティプロモーション課内) ☎485-8650 住所不要  
(☎76-1173) ☎75-8283 ✉matsuri@city.komaki.lg.jp

# 令和8年度の区長が決まりました

問合せ 自治会支援室 (☎ 39 - 6573)

各区で選任された131人の区長に対し、市から委嘱状を交付しました。区長の皆さんには、地域と行政のパイプ役としてご協力いただきます。

なお、区長会の役員には、次の方々が選出されました。(敬称略)

連 合 会 長	富 田 賢 史	連合副会長兼会計	船 橋 淳之助
連 合 副 会 長	松 本 誠	連 合 副 会 長	丹 羽 祐 二
連 合 副 会 長	野々田 智	連 合 副 会 長	山 田 邦 弘
監 事	野 村 重 樹	監 事	高 橋 みどり



また、複数年区長としてご活躍いただいた24人の方々に感謝状と記念品を贈呈しました。

お住まいの区(自治会)の区長については自治会支援室まで直接お問い合わせください。

# 審議会などの会議の公開状況・情報公開実施状況・不服申立て処理状況をお知らせします

問合せ 総務課 (☎ 76 - 1180)

## 審議会などの会議の公開状況 (R7/4/1 ~ R8/3/31) ID 6147

市が主催する審議会などのうち、令和7年度に公開された会議の数、傍聴された方の人数は、右の表のとおりです。

※公開される会議は、ホームページでお知らせしています。

	計
公開した会議数	100
傍聴人数	387

## 情報公開実施状況 (R7/4/1 ~ R8/3/31) ID 5631

令和7年度に市に行政文書または保有個人情報の開示請求があった件数およびその決定の状況は、次のとおりです。

情報公開条例に基づく開示	実施機関	市長	議会	教育委員会	選挙管理委員会	水道事業管理者	下水道事業管理者	病院事業管理者	消防長	計
	請求件数	177	1	29	1	2	3	1	12	226
決定件数	開示	139	1	21	1	2	3	1	12	180
	一部開示	35	0	8	0	0	0	0	0	43
	不開示	3	0	0	0	0	0	0	0	3

個人情報保護の保護に関する法律に基づく開示	実施機関	市長	教育委員会	計
	請求件数	9	1	10
決定件数	開示	8	0	8
	一部開示	1	1	2
	不開示	0	0	0

※情報公開条例に基づく不開示決定3件の理由については、文書不存在2件、締結前の契約に関する不開示決定1件です。

## 不服申立て処理状況 (R7/4/1 ~ R8/3/31)

令和7年度に市に不服申立てがあった件数および裁決などの内容は、右の表のとおりです。※却下決定のうち1件は、令和6年度に不服申立てがあったものです。

	種類	件数
不服申立て	審査請求・審査申出	5
	認容	1
裁決などの内容	却下	5

# 健康通信

問合先 市民病院 (☎ 76 - 4131)

## 尿検査の「蛋白尿」 を見逃していませんか？ —慢性腎臓病（CKD）の早期発見のために—

尿検査で「蛋白尿」を指摘されたことはありませんか。症状がないため見過ごされがちですが、蛋白尿は腎臓からの大切なサインである可能性があります。

慢性腎臓病（CKD）は、現在では**成人のおよそ5人に1人**にみられるといわれている、とても身近な病気です。しかし初期にはほとんど症状がなく、「沈黙の臓器」とも呼ばれています。むくみや倦怠感などの症状が出るころには、すでに腎臓の働きがかなり低下していることも少なくありません。

さらにCKDで重要なのは、腎臓だけの病気ではないという点です。腎機能が低下すると、心筋梗塞や脳梗塞などの心血管疾患のリスクが高くなることが知られています。腎臓を守ることは、心臓や血管を守ることもつながります。

CKDの原因として多いのは、糖尿病や高血圧などの生活習慣病です。これらの病気が長く続くことで、腎臓に少しずつ負担がかかり、気づかないうちに腎機能が低下していきます。

CKDを見つけるために大切なのが「血液検査」と「尿検査」です。

### ◆ eGFR（推算糸球体濾過量）

血液検査から計算される、腎機能を示す指標です。eGFRが60未満の場合、腎機能が低下している可能性があります。

腎臓内科 部長医師 **唐澤 宗稔**

### ◆ 蛋白尿（腎臓からのSOS）

尿検査で分かる重要なサインです。尿に蛋白が出ている状態（蛋白尿）は、腎臓に負担がかかっている可能性があります。**蛋白尿は「腎臓からのSOS」ともいえる大切なサインです。**

蛋白尿は症状がないため見過ごされがちですが、注意が必要なサインです。蛋白尿が続いている場合には、腎臓の病気が隠れている可能性があります。健診や医療機関で蛋白尿を指摘された場合は、放置せず一度病院を受診し、確認することが大切です。

近年は、腎臓を保護する効果が期待されるSGLT2阻害薬などの新しい治療薬も登場しており、早期に治療を開始することで腎機能の低下を遅らせることが可能になってきました。

慢性腎臓病は、早期発見と早期治療が将来の健康を大きく左右する病気です。糖尿病や高血圧がある方、腎機能や尿検査の異常を指摘された方は注意が必要です。

日本では現在、約35万人が透析治療を受けています。透析に至る前の早い段階で見つけ、治療することがとても大切です。

症状がない今こそ、腎臓を守る大切な機会です。尿検査の異常を指摘された方は、まずはかかりつけ医にご相談ください。必要に応じて当院腎臓内科の専門医が診療を行います。

病院ホームページ▶



市民レポーターの皆さんが、市内のさまざまな場所に出かけて、市民ならではの視点から小牧の魅力や身近な話題について取材した様子を、毎月紹介していくコーナーです!



左からみっちー、親方、ジョウジの3人



たくさんの子どもたちが集まる岩崎山プレーパークの様子です。

## 地域の「子どもの居場所を「粹」に作っています!

味岡児童館の指定管理者のメンバーとして子どもたちの居場所作りについて学んでいた時「もう一歩先に進みたい!」と思い、「一般社団法人「こころいき」を立ち上げ設立した代表の坂本道徳さんら3人。子どもたちにどんな思いを持ち、活動を始めたのかを聞いてきました。

代表を勤めるみっちーこと坂本道徳さんは20年以上勤めた会社を退社し、この活動に専念することを決めました。

彼の気持ちと同じ熱い思いを持つ親方こと坂本陽さん、ジョウジこと中村城二さんの3人が、子どもたちにとって新しい形の居場所づくり「プレーパーク」を市内各所で始めました。

### 発見・創造を楽しむ

プレーパークには、炭火が焚かれ、家から持ってきたお菓子を焼いて楽しんだり、自転車で枯れ葉の中を滑り下りてきたり、遊具の上でおしゃべりしながら宿題をやっていたりと思いきいの遊び

をしています。「こころいき」から遊びを用意したり、皆を集めて何かをしたりすることはありません。子どもたちが自由に過ごしています。取材時には、誰かが声を掛けたのか、鬼ごっこが始まり、学年も性別も違う子どもたちが、一斉に走り出し、そのこどもらしい姿と笑い声に、なぜか新鮮さを覚えたはず。

### 熱い思いが動きます

「こころいき」の思いは、子どもたちが生きる希望を持てる社会になってほしいというのが根底にあります。

「いろいろな経験をして『ダメ』ではなく危ないことを知っていく。失敗し

てからどうするかを考えられる人になってほしい」と思いを口にします。

隣に座ってきた子どもが、ふと悩みを打ち明け、てくることもあるそうですが「いつでも僕たちは「ココにいる」と心で伝えたいと。

「迷惑かけていいんだよ、こどもだから。こっちもおせっかいだからね」と優しく笑う親方はこどもたちの人気者です。

### さまざまな人とともに

いつか子どもたちと一緒に遊びたいと乗馬クラブでポニーの世話を学んだり、馬糞を混ぜた土で野菜作りをしたりしています。企業やボランティア団体に一方的にモノやサービスを受け取るだけではなく、こどもたちも学びのきっかけにできるよう

な連携協定を模索しています。先月初めて、東罐興業小牧工場と協定を結び、プレーパークで使う紙コップを提供してもらうことになりました。他にも多くの企業からさまざまな支援をもらっているそうです。

まだまだ始まったばかりで道半ば。3人で反省会を開き、話し合いを重ね、ブレない方向性を持ち続けていきます。

「いつか、僕たちがいられなくなるような社会ができあがったらいいですね」と話す姿は、まさに『粹』でした。

### 編集後記



みくる

「いつでも僕たちは「ココにいる」。この言葉に込められた熱い思いに本物を感じました。ぜひ、インスタから近所の開催場所を探して遊びに行ってみませんか。

### 今回の取材先

(一社) こころいき

問い合わせ先: kokoroiki91@ohmitsukuh@gmail.com



事業内容について↑



活動場など Instagram

# 目標は全国制覇



1期生26人が入団式後に撮った集合写真です

# ヨゴスポーツ小牧 始動!

今年4月、小牧市で唯一の軟式野球のクラブチーム「ヨゴスポーツ小牧」が発足しました。代表・監督ともに篠岡中学校の卒業生で、苗字も揃って「余語」。幼馴染みであり、小学校から野球を始め甲子園を目指した野球経験豊富な2人。大人になって目指したのは、小牧で野球のクラブチームを作り、野球で小牧を盛り上げることです。チームのことをいろいろ聞いてきました。

がつつり握手するのは、代表の余語充さん（右）と監督の余語将馬さん



基本から、必要な技術まで真剣にこどもたちに教える監督やコーチたち

第1期生として入団したのは、市内各所から集まった26人。全員新中1年生です。2、3年生を募集しなかったのは、じっくり育てていきたいという思いからだそうです。1年目は基礎を学び、2年目は実践、3年目で全国大会出場、そして全国制覇が目標です。

## 野球を知り尽くす監督

監督の余語将馬さんからこどもたちに出た第一声は、「一生で野球がやれる時間は短く、やれない時間の方が長い。野球を通じて経験したことをやれない時間にも生かせるよう、基本的な挨拶、礼儀を学び、人間的に成長

をしてほしい」と。そして、「コーチからは「まず声を出すこと、声はチームのエネルギーになる」「一人の声に周りも答えて盛り上げる、そうすることで自然と力が湧いてくる」と激が飛びました。

監督は社会人野球チームに所属し、クラブチームの指導者も経験してきました。「練習中必ず一人に一つ、アドバイスをしたい」と真剣な眼差しで答えます。

## 野球で地域を活性化

今回入団したこどもたちや保護者の中には、中学校で野球部がないことを知り「中学生になってもこどもが野球をやりたいと言った」、

「少年野球で頑張ってきたので、もう少し野球をやらせなかった」などといった入団動機を話す人もいました。

代表の余語充さんは「野球をする環境が少なくなってきた今、知識のある指導者が必要であり、きちんとした野球を学んでほしいという思いでチームを立ち上げた。地域で野球をもっと盛り上げていきます」と意気込みを話します。

夏前の見学会や体験会の予定は、インスタグラムで確認できます。

## 編集後記



まめつと

どの子もとても覚えが早く、一度言われたことはすぐに実践できていて、素晴らしいなと思っていました。今後の活躍がとも楽しみます。

今回の取材先

ヨゴスポーツ小牧

※問い合わせはインスタグラムのDMから



Instagram



YouTube

# わたしもコックさん 195

TODAY'S MENU

## ズッキーニ入りオニオンスープ

ingredients

材料 (4人分) ※分量は目安です

たまねぎ	中 1 個	コンソメ顆粒	小さじ2
ズッキーニ	1/2 本	塩・こしょう	適量
にんじん	1/3 本	しょうゆ	小さじ2
ベーコン	3 枚	油	小さじ1

HOW TO MAKE

作り方

- 1 たまねぎは半割りにし、5mmの薄切りにする。にんじんは細く短冊切り、ズッキーニは5mmの薄切り、ベーコンは短冊切りにする。
- 2 鍋に油をひき、ベーコンを炒め、たまねぎ、にんじん、ズッキーニの順に入れて炒める。
- 3 水を500ml(蒸発量も加味)入れ、コンソメ顆粒を加えて煮る。
- 4 しょうゆ、塩、こしょうで味をととのえて仕上げる。



今月の  
ポイント

ズッキーニは、きゅうりとよく似ていますが、実はかぼちゃの仲間です。カリウムを多く含み、むくみの解消となります。スープにすることで、溶け出した水溶性ビタミンCもいっしょにとることができます。皮ごと使用すれば、カロテンも摂取することができます。

問合せ先 学校給食課 (東部学校給食センター) (☎ 79 - 4833)

## 教えて! エコリン!

問合せ先 カーボンニュートラル推進課 (☎ 76 - 1181)

小牧市環境  
キャラクター  
「エコリン」



### 5/12 ごみ収集車の発火事故が発生しました。

原因を調査したところ、リチウムイオン電池内蔵のポータブルDVDプレーヤーによるものでした。

今回、55箇所の集積場の収集後、破砕ごみの中に下記の「発火性危険ごみ」や「金属類」が39点も混入しており、市全体ではさらに多く混入していると思われます。誤った捨て方は、人命やごみ処理の停止など多大な影響を及ぼします。

発火の危険性がある下記製品等は、必ず透明な袋に入れて捨ててください。

モバイルバッテリー	加熱式たばこ
コードレス掃除機	作業服用ファン
電動シェーバー	ハンディファン
スプレー缶	電動式おもちゃ

事故時の様子、実際の混入物はこちら▶ ID 51696

### 暑さを我慢しないで。涼める場所、あります。

—市内の「涼める場所」を知っていますか?—

#### ■涼み処 (COOL PLACE)

暑い日の外出中にふらっと立ち寄って涼める場所です。

公共施設をはじめ、民間事業者にも協力いただき薬局やスーパーを「涼み処」として提供しています。



#### ■クーリングシェルター

危険な暑さ等で人の健康に重大な被害が生じるおそれがある場合は、「熱中症特別警戒アラート」が発表されます。発表時は外出を控えることが重要ですが、涼しい環境で過ごすことが難しいときは、避難できる施設(クーリングシェルター)をご利用ください。

※市内に公共施設と民間施設合わせて10施設(R8.4.30時点)をクーリングシェルターとして指定しています。

一覧はこちら▶



# 絆

-KIZUNA-

## 地域を一緒に盛り上げよう！ 地域協議会メンバー募集



地域協議会のイベント案内はこちら▶

ID 43366

地域協議会は小学校区を単位として、住民や団体が協力し、地域の課題解決や交流活動を行っています。例えば、防犯パトロール、おたすけ活動、三世代交流会やこども向けのイベントなどを実施しています。

「地域のために何かしたい」「新しい仲間と出たい」という方にぴったりです。「できるときに」「できることを」「できる範囲で」活動ができるので、経験や時間がない方でも安心です。

一緒に住みよい地域づくりを進めませんか？支え合い協働推進課までお気軽にお問い合わせください。



①②防災訓練、③④地域まつり、⑤⑥おたすけ活動、  
⑦さつまいも掘り、⑧折り紙教室

## 小牧警察署通信 110

みんなで作ろう！安心安全のまち

問合先 小牧警察署 (☎ 72 - 0110)



みんなの思い  
明るい社会

こまき山ポリス

不法就労・不法滞在防止  
にご協力ください

就労が認められていない外国人を決して雇わないようにしてください。不明な点がある場合は、最寄りの警察署または名古屋出入国在留管理局に確認してください。



詳細はこちら▶

薬物乱用は「ダメ。ゼッタイ。」  
～覚醒剤、大麻等の乱用をなくそう～

日本は、覚醒剤、大麻等の大きな消費国となっています。薬物乱用の恐ろしさは、“依存性”です。繰り返し使用するうちに、中毒症状として「殺される」、「つけられている」、「見張られている」といった妄想や幻覚が現れます。薬物の乱用は、無関係の人々を巻き込む殺人や放火などの二次犯罪を引き起こし、社会への悪影響や家庭の崩壊など、その悲劇は本人のみにとどまりません。



覚醒剤等の薬物追放にご協力を



覚醒剤や大麻は、興味本位から気軽に手を出したり、「痩せる」、「音感が良くなる」などと騙して勧められたり、何か格好良いもののように錯覚して安易に手を出してしまう人もいます。薬物を社会から追放するために、あなた自身が甘い誘いにのらないことはもちろん、あなたの周りで薬物を扱っている人を見たり聞いたりしたときは、警察までご連絡ください。

# くらしの掲示板

ページID検索は  
ホームページから



内	内容	時	日時	所	場所	¥	費用	対	対象	定	定員
持	持ち物	申	申込み	他	その他	問	問合先				

掲示板では要点のみを掲載しています。  
詳しい内容は、各施設・各担当課・ホームページなどで  
ご確認ください。

## お知らせ

ID 35425

内 台風や洪水時期に備えて、土  
のつを配布します。

※ 数に限りがあります。詳細はホー  
ムページをご確認ください。

時 6月1日(月)～12日(金)

14時～16時

所 市役所公用車駐車場

土のつ倉庫西側  
対 市民(事業者は除く)  
他 1世帯40袋まで(先着)  
※ 雨天時は配布を行いません。

問 防災危機管理課  
☎ 76-1171

## ホテル観賞のための 臨時駐車場を開設

ID 11002

対 ホタルの里付近でホテルを鑑  
賞する方のため、市民四季  
の森北駐車場を開放します。

時 6月5日～21日の間の金・  
土・日曜日の19時～22時

問 みどり公園課  
☎ 76-1191

## ゆう友せいぶ臨時休館

ID 41033

内 施設の定期点検、清掃など  
のため臨時休館します。

時 6月8日(月)

問 ゆう友せいぶ  
☎ 42-2030

## ふらっとみなみ臨時休館

ID 41033

内 施設の定期点検、清掃など  
のため臨時休館します。

時 6月8日(月)

問 ふらっとみなみ  
☎ 77-1375

## 市税等の納期限

ID 5254

普通徴収市県民税・森林環境税  
(第1期)  
国民健康保険税(第1期)

納期限 6/30(火)

問合先  
収税課 ☎ 76-1117、76-1118

## こまき巡回バス「こまくる」 の料金減免等の見直し

ID 50781

内 5月31日をもって、①～③を  
対象にした料金の減免を終  
了します。

① ピーチバスの定期券を提示し  
た者

② 市内を起終点とする区間の  
名鉄バスの定期券を提示し  
た者

③ ピーチバス乗車時に発行され  
るこまき巡回バス乗継券を提  
示した者

他 「こまくる」からピーチバス  
に乗り継ぐ際の料金割引制  
度も併せて終了します。

問 都市整備課 ☎ 76-1138

## 新婚生活を応援します 結婚新生活支援補助金

ID 41185

内 結婚に伴う新居の住宅取得費

## 消費者トラブル情報

### 海外からの不審な電話にご注意

#### 事例

自動音声で数時間後に電話が使えなくなるという不審な電話があつた。「1」を押せと言われて押したら、電話口に出た人が出て、名前と生年月日を聞かれて答えたところ、間違いだったと言われて切られた。着信履歴から海外からの着信だと知った。今後どうしたらいいか。

#### アドバイス

- ① 急に電話が使えなくなることはありません。
- ② 「+1」や「+44」など、「+」から始まる電話番号は海外からのダイヤル番号になります。
- ③ 心当たりのない国際電話は詐欺の電話である可能性が高いです。怪しい電話には出ない、折り返さないようにしましょう。
- ④ もし電話に出してしまった場合、個人情報には絶対に伝えず、すぐに電話を切りましょう。

不安なことやトラブル時は消費生活センターへ!

消費生活センター ☎ 76-1119  
(月～金 9:30～正午、13:00～16:00)



消費者庁  
消費者ホットライン188  
イメージキャラクター  
イヤヤン

や家賃、引越しかかった費用などを補助します。(家賃・共益費は3カ月分が上限)  
【補助上限額】  
夫婦ともに29歳以下…1世帯あたり最大60万円  
それ以外…1世帯あたり最大30万円

要件をすべて満たした世帯  
(主な要件)

・ 令和8年1月1日～

令和9年3月12日に婚姻届を提出し受理された世帯

・ 夫婦ともに婚姻日における年齢が39歳以下

・ 令和7年中の夫婦の所得の

合算額が500万円未満  
・ 補助の対象となる住宅が市内にあり、夫婦ともに住宅の所在地に住民登録をしているなど

申 6月1日(月)より出会い・結婚支援窓口で受付開始

問 出会い・結婚支援室

☎ 39-5572

## 笑顔でさきがけあいさつ運動

ID 43345

内 気持ちのよいあいさつと気づかいで、地域ぐるみで子どもたちの健やかな育ちを応援す

る運動です。家族や登校中の子どもたちにあいさつするなど、できる範囲でご参加ください。

時 6月30日(火)7時50分～8時20分(登校時間)

問 青少年健全育成市民会議事務局 少年センター  
☎71・1325

### 第2回定例会(6月議会)

ID 7283

内 第2回定例会(6月議会)は、6月1日(月)に開会予定です。

議事日程は変更となる場合があります。詳しくは市議会ホームページでお知らせします。市議会公式ユーチューブチャンネルでライブ中継をします。

※本会議のみケーブルテレビでもライブ中継をします。

問 議会事務局 ☎76・1168

### 第76回社会を明るくする運動小牧市民大会(犯罪や非行を防止し、立ち直りを支える地域のチカラ)

ID 41686

内 犯罪や非行の防止と、犯罪や非行をした人たちの更生について理解を深め、それぞれの立場で力を合わせ、新たな被害者も加害者も生まない安全で安心な地域社会を築くこと

を旨指し開催します。

【内容】市内中学生作文表彰・発表朗読会

時 7月4日(土)10時～

所 市公民館 講堂

問 福祉総務課 ☎76・1196

### 令和8年度所得(課税)証明書等の交付申請

ID 4002

内 6月1日(月)から、令和8年度所得(課税)証明書等の交付申請ができます。なお、課税課窓口での混雑緩和のため、所得(課税)証明書と法人市民税の営業証明書の交付を次のとおり行います。

時 6月1日(月)～30日(火)

9時～16時(土・日曜日は除く。ただし、第2・4日曜日は、市民窓口課休日窓口で交付のみ可能 ※無申告の方は除く)

所 本庁舎2階202会議室

コンビニ交付等では、通常6時30分～23時まで利用できます。また、コンビニで交付できる所得(課税)証明書は、令和8年度分のみです。

¥ 1枚3000円(窓口交付)

1枚1500円(コンビニ交付)

問 課税課 ☎76・1182

### 小牧山山頂まで送迎します

ID 50791

内 小牧山の麓から山頂付近までの区間で送迎を実施します。

時 6月上旬から11月下旬の間に10日間

※運行日時はホームページをご確認ください。

対 自力での登頂が困難な方

定 8人

申 乗降口で整理券を配布

問 小牧山課 ☎76・1623

### 国民健康保険税率等が変ります

ID 5745

内 令和8年度は、国民健康保険税の税率等、課税限度額、軽減基準額を改定しました。詳細はホームページをご確認ください。

問 保険医療課 ☎76・1123

### 小牧山通行経路の一部制限

ID 51657

内 「青年の家」の解体工事に伴い、6月～12月末頃の期間、付近の通行経路を一部制限します。

問 子育て政策課 ☎76・1179

### 募集

#### 職業体験会参加者募集

ID 51469

内 市内の公共施設での職業体験を行います。

時 ①7月31日(金)13時～16時

②8月4・5日(火・水)

9時30分～15時

所 ①小牧市民病院

②8月4日…さくら保育園、藤島保育園

8月5日…三ツ淵北保育園、古雅保育園

※現地集合、現地解散

¥ ①30円 ②280円

対 ①市内在住の小学5年生

②市内在住、在学の中学生

と高校生

定 ①15人 ②1園2人

申 6月15日(月)までに申込フォーム

問 子育て政策課 ☎76・1179

### 求人

#### スポーツ協会(正規職員)

内 職種…事務職

(令和9年4月1日採用)

時 第1次試験…

7月26日(日)9時15分～

対 令和9年3月に大学または短期大学卒業見込者または大学・短大卒業者

※卒業者および卒業見込者は平成

9年4月2日以降に生まれた方  
・普通自動車運転免許所持者  
定 若干名

申 6月1日(月)～7月13日(月)までに所定の申込用紙(履歴書兼自己紹介書)を当協会窓口へ持参、郵送またはメールにて提出

問 スポーツ協会

〒485-0016

問 々原新田737

☎73・3330



#### スポーツ協会(施設管理補助員) 臨時職員

内 さかき運動場における公共施設の管理、受付業務(8月1日採用)

申 6月16日(火)(必着)までに所定の申込用紙(スポーツ協会ホームページに用意)に必要な事項を記入し、郵送または直接スポーツ協会

問 スポーツ協会

〒485-0016

問 々原新田737

☎73・3330



### 会計年度任用職員 求人

随時、会計年度任用職員を募集しています。職種や勤務条件など、詳細はホームページをご確認ください。



▲市ホームページ



▲病院ホームページ

### 休日緊急医

休日急病診療所 (☎ 75-2070) 常普請1-318 保健センター隣

- 診療日 日曜、祝日、12/31～1/3  
※ 歯科は 12/31～1/3 の午前中のみ
- 受付時間 【内科・小児科】 8:30～11:30、13:00～16:30  
【歯科】 8:30～11:30 ※ 外科は 4月より廃止

愛知県救急医療情報センター (☎ 81-1133)

24時間年中無休で、今診療している医療機関を電話で案内

小児救急電話相談事業 (☎ #8000 または 052-962-9900)

19:00 から翌朝 8:00 まで (土・日、祝・年末年始は 8:00 から翌朝 8:00 まで)

ページ ID のある記事は  
ホームページで検索できます!

ID 45288

これがページ ID です

#### ◆ページ ID 検索の使い方

- ① ページ ID 検索窓に半角数字でページ ID を入力
- ② 虫眼鏡のイラストの検索ボタンをクリック



### 市公式 LINE に デジタル 市役所

開設

自宅に居ながら約  
180種類の手続きが  
行えます。



市公式 LINE  
友だち登録  
はこちら



内容 時日時 所場所 ¥費用 対対象 定定員 持持ち物 申申込み 他その他 問問合先

4/8

ストリートダンス世界大会に出場!



ストリートダンスの世界大会である「JUDO STREET DANCE WORLD CHAMPIONSHIP」に出場する中村 愛梨 (光ヶ丘小6年) さん、中村 瑠愛 (光ヶ丘小4年) さんが天野市長を訪問しました。

4/8

女子ソフトボールリーグが  
小牧で開催されます!



女子ソフトボールリーグ「JD.LEAGUE」の公式戦が、小牧ラウンドとして6月6日(土)、7日(日)の2日間に渡り、小牧市民球場で開催されることを受け、東海理化チェリーブロッサムズ (大口町) の皆さんが天野市長を訪問しました。

## Photo News



4/19

響く号令、安全・安心のために



三ッ淵小学校で令和8年度小牧市消防観閲式が開催され、消防団員、消防職員、来賓など約300人が参加しました。

式典では、天野市長による視閲や、分列行進が行われたほか、市内の6分団が消火技術を競い合う消火訓練を実施し、優秀な成績を収めた分団の表彰が行われました。

当日の様子を  
動画視聴 ▶



# イベント情報

イベント内容や申込方法などの詳細は、ホームページやイベントカレンダーをご確認いただくか、直接、担当にお問い合わせください。

※「¥」の記載がないものは無料、「申」の記載がないものは申込不要



▲イベントカレンダーはこちら

## ■ こまき市民活動祭マチカラ

時 6/28(日) 10:00 ~ 15:00

所 ワクティブこまき、にぎわい広場、中央図書館イベントスペース

問 こまき市民交流テラス ☎48 - 6555



## ■ ふらみなキラッと講座

《ZUMBA》

ID 51508

時 6/28・7/5・12(日) 10:00 ~ 11:00

所 ふらっとみなみ 講堂

¥ 1,000円/1人 (3回)

対 中学生以上

申 6/5(金) 10:00 ~

問 ふらっとみなみ ☎77 - 1375

## ■ わいわいキッズ New スポーツフェスタ 2026

ID 40394

時 6/28(日) 10:30 ~ 12:30

所 まなび創造館5階スポーツ広場

問 文化・スポーツ課 ☎76 - 1166

## ■ 「国際交流事業」

子ども企画体験ツアー

ID 42198

時 7/5(日) 8:30 ~ 16:00頃

所 名古屋市港防災センター & 名古屋メイカーズピア

¥ 会員500円、一般1000円

対 KIA会員または

市内在住の小学3 ~ 6年生

定 外国ルーツ児童・日本児童 各15人 (先着順)

申 6/2(火) ~ 6/20(土)

問 国際交流協会 (KIA) ☎76 - 0905

## ■ 【みんなのこうざ】 やさしいギター♪

ID 51509

時 7/5(日) 10:00 ~ 11:00

所 ふらっとみなみ 音楽スタジオ

対 小学5年生以上

申 6/15(月) 10:00 ~

問 ふらっとみなみ ☎77 - 1375

## ■ 県立学校魅力発見フェスタ

時 7/11(土) ①9:30 ~ 12:15

②13:15 ~ 16:00

所 Home & nicoホール

(江南市民文化会館)

対 中学生とその保護者、中学校の先生

問 小牧高等学校 ☎77 - 1231

## ■ スマホ・パソコン講座

時 ①Excel実践 (住所録と収支管理表の作成)

7/21(火) ~ 全6回 9:30 ~ 11:30

②仕事に役立つExcelの使いこなし方

7/22(水) ~ 全7回 9:30 ~ 11:30

③Excel関数 基礎

7/23(木) ~ 全6回 9:30 ~ 11:30

④仕事に役立つExcelの使いこなし方

7/11(土) ~ 全7回 13:30 ~ 15:30

⑤Excel実践 (住所録と収支管理表の作成)

7/26(日) ~ 全6回 9:30 ~ 11:30

⑥Access基礎

7/26(日) ~ 全6回 13:30 ~ 15:30

⑦親子講座! 3Dプリンタでネームプレートを作ろう!

8/8(土) 9:00 ~ 12:00

所 市公民館

¥ ①14,660円 ②14,020円

③11,250円 ④14,020円

⑤14,660円 ⑥14,330円

⑦3,340円

対 18歳以上 ⑦個人参加も可

申 各講座開始日の2週間前まで

問 こまきe-コミュニティネットワーク事務局 ☎090 - 6805 - 1216

## 健康

### ■ がんサロン「皮下投与可能な抗がん剤のおはなし」

ID 51334

時 6/24(水) 14:00 ~ 15:30

所 市民病院管理棟1階 講堂

対 がん患者さんとその家族

申 6/1(月) ~ 23(火) 9:00 ~ 17:00

問 がん相談支援センター

☎76 - 4131

## イベント・体験

### ■ ダンス & 踊りフェスティバル

ID 51511

時 6/21(日) 10:00 ~ 15:00

所 ふらっとみなみ 講堂

対 一般・親子・子ども

問 ふらっとみなみ ☎77 - 1375

## 学 び

### ■ 労働講座

ID 5629

時 6/15(月) 13:30 ~ 16:00

所 本庁舎6階 601会議室

対 中小企業の事業主、人事労務担当者、一般勤労者等

申 6/10(水)まで

問 愛知県尾張県民事務所産業労働課

☎052 - 961 - 8346

### ■ 介護保険について学ぶ講座

時 6/16(火) 10:00 ~ 11:30

所 中央図書館イベントスペース

問 介護保険サービス事業者連絡会

☎68 - 6870

### ■ 市民向け認知症サポーター

養成講座

ID 44860

時 6/27(土) 10:00 ~ 11:30

所 東部市民センター 2階 視聴覚室

対 一般市民

申 6/2(火) ~ 6/22(月)まで

問 篠岡地域包括支援センター小牧苑

☎78 - 7530

### ■ 歴史文化基礎講座

ID 35568

時 7/4、11、18(土)

14:00 ~ 15:30

所 東庁舎5階 大会議室

申 6/22(月)まで

¥ 各回300円

問 文化財課 ☎76 - 1189

### ■ 夏の寺子屋

ID 51463

時 7/28(火)、29(水)、30(木)

9:30 ~ 11:30

※ 1日ずつの申込はできません。3日間通しの参加が必要です。

所 中部公民館 会議室1

対 市内在住の小学生

問 こども政策課 ☎76 - 1179

### ■ こども古文書寺子屋講座

ID 50579

時 7/26、8/2(日)

2回連続講座 10:30 ~ 正午

所 まなび創造館4階 多目的室

申 7/9(木)まで

問 文化財課 ☎76 - 1189

### 親子環境講座

「環境にやさしいランタンづくり」

ID 51514

時 8/1(土) 10:00～正午

所 本庁舎6階 601会議室

対 市内在住の4年生以上の小学生とその保護者

申 6/1(月)から申込フォーム

問 カーボンニュートラル

推進課 ☎76 - 1181



ゆう友せいぶ歴史講座「勾玉～古代のアクセサリーをつくろう～」

ID 51522

時 7/27(月) ①10:00～11:30

②13:00～14:30

所 ゆう友せいぶ 創作室

¥ 500円(材料費として)

対 小学生以上

※ 小学3年生以下は保護者同伴

申 6/25(木) 10:00～ (先着)

問 ゆう友せいぶ ☎42 - 2030

編み物講座「コロんとかわいい『夏バッグ』」

ID 51521

時 7/14、28日(火) 10:00～正午

※ 連続2回講座

所 ゆう友せいぶ 中会議室

¥ 3,000円

対 18歳以上の方

申 6/14(日) 10:00～

問 ゆう友せいぶ ☎42 - 2030

### 夏休み水道PR事業親子バスツアー

時 8/4(火) ※雨天決行

所 ①鏡岩水源地

(岐阜市鏡岩408番地2)

②岐阜公園

(岐阜市大宮町1丁目)

¥ 集合場所(名鉄江南駅)までの交通費は実費

対 小学4～6年生(保護者同伴)

※ 4年生未満のご兄弟同伴可

申 6/1(月)～6/30(火)

問 江南市水道課

☎0587 - 53 - 3511



### 両口屋是清に学ぶ

和菓子作り体験

ID 50340

時 一般の部: 8/1(土) 10:00～正午

親子の部: 8/1(土) 13:30～15:30

所 東部市民センター

¥ 一般の部: 4,400円/1人

親子の部: 4,400円/1組

対 一般の部: 中学生以上

親子の部: 小学生とその保護者2人1組

申 6/21(日)まで

問 東部市民センター公民館

☎79 - 0011 ※金曜日休み

### 【みんなのこうぞ】

100歳まで楽しむ楽器 ID 51510

時 7/16(木) 10:00～正午

所 ふらっとみなみ 音楽スタジオ

対 18歳以上の方

申 6/15(月) 10:00～ 窓口または電話

問 ふらっとみなみ ☎77 - 1375

# いきいき シニアニュース

シニア世代の皆さんにお伝えしたい市政情報や講座案内をお届けするコーナーです。

ID 5880

## 寿学園 (6月の開催案内)

内 容 毎月1回、いろいろな内容の講演や余興を行っています。

日 時 6/24(水) (10:30開園)

【午前の部】10:40～11:40

健康に関する講座

【午後の部】13:00～15:00

音楽鑑賞

①スターダストリオ

②真路まなみ

場 所 市民会館 大ホール

対 象 市内在住で65歳以上の方

申込み 電話または直接支え合い協働推進課

問合先 支え合い協働推進課  
(☎76 - 1629)



ホームページの「シニアの方に役立つ情報」も合わせてご確認ください。

ID 16059



ホームページ

# こまぶんだより



各イベントの詳細は文化財団ホームページをご確認ください▲

## 梅沢富美男劇団 小牧特別公演



内 「人情芝居」から「歌謡ショー」、  
「舞踊ショー」まで一度に楽し  
める大衆演劇の魅力をお届け  
します。



時 9/5(土) ①11:00開演  
②15:30開演

所 市民会館 大ホール 対 小学生以上

¥ 一般：6,000円、アート会員：5,500円

申 チケット発売日：アート先行 5月29日(金) 9:30～  
一般 6月5日(金) 9:30～

問 事業担当

## 夏休み子ども文化体験教室 (全19講座)



内 音楽、美術、日本文化など、さまざまな講座があります。

時 7/21(火)～8/13(木) (講座により異なる)

所 市公民館、中部公民館

¥ 美術：100円、茶道：100円、華道：1,000円 他は無料  
※有料講座については、参加費を事前に徴収します。

対 市内在住の小中学生 定 講座により異なる

申 6/11(木)10:00～6/23(火)15:00に文化財団ホーム  
ページ内の申込フォームから (抽選)

6/25(木)15:00～ホームページにて申込結果発表

問 生涯学習担当

## れきしるこまき親子講座

### 「小牧山城の発掘品と復元体験」



内 小牧山城の発掘品にふれ、拓本や修復の体験をする。

時 7/25(土) 9:30～11:30 (受付9時～)

所 れきしるこまき レクチャールーム

¥ 材料費：1人150円 定 30人程度 (抽選)

対 小中学生とその保護者 ※小学5年生以上はこどものみの参加も可

申 6/16(火) 9:00～25(木) 17:00まで 申込は1組4人まで。  
Web申込フォームまたは電話にて受付。

※申込締切後に定員に空きがあれば電話にて先着順で受付

問 れきしるこまき (☎ 48-4646)

## 中部大学連携市民講座 夏休み親子講座

### 「教えて大場先生! 光る生きもののヒミツ」



内 小牧山のヒメボタルの研究の話や観察実験も。

時 7/26(日) 10:00～11:30 所 市公民館 講堂

¥ 親子一組 300円、中学生のみの参加は 150円

対 小・中学生とその保護者 (大人 1人に対し子ども 2人まで)  
※中学生のみの参加も可

定 親子 30組 (抽選) 申 6/26(金)までに申込フォーム

問 生涯学習担当

問合せ こまき市民文化財団 (〒485-0041 小牧2-107)

事業グループ 事業担当 ☎ 71-9700

生涯学習担当 ☎ 77-8269

## ふれあい音楽広場



内 お屋のひと時をポルタメント小牧の  
演奏でお楽しみください♪

時 ① 6/7(日)、② 7/5(日) 12:15～12:50

所 味噌市民センター ロビー 問 事業担当

## 愛知文教大学連携市民講座

「近代文学における〈怪談〉～〈怪談〉〈都市伝説〉の背景～」



内 近代期の〈怪談〉を文学面から読み解きます。

時 8/8(土) 13:30～15:30 所 市公民館 視聴覚室

¥ 250円 対 15歳以上(高校生以上) 定 60人(抽選)

申 7/8(水)までに申込フォームまたは往復はがき(講座名・  
住所・氏名・年齢・電話番号を明記)を郵送または返信  
用はがきを直接窓口へ 問 生涯学習担当

## こまなびカルチャー講座

### 「暮らしを繕う ダーニング講座」



内 大切なものを長く愛用する術を一緒に学ん  
でみませんか?

時 8/8、9/5、12(土) 10:00～正午 (全3回)

所 市公民館 学習室 3-1

¥ 受講料：1,950円、教材費：2,100円

対 15歳以上(高校生以上) 定 12人(抽選)

申 6/6(土)～7/10(金)までに、申込フォームまたは往復は  
がき(講座名・住所・氏名・年齢・電話番号を明記)  
を郵送または返信用はがきを直接窓口へ

問 生涯学習担当

## こまなびカルチャー講座「歌舞伎へのいざない」



内 歌舞伎座などの筋書(パンフレット)の作品解  
説を手掛ける講師が紹介します。

時 8/9(日) 14:00～16:00 所 市公民館 視聴覚室

¥ 600円 対 15歳以上(高校生以上) 定 60人

申 7/9(木)までに申込フォームまたは往復はがき(講座名・  
住所・氏名・年齢・電話番号を明記)を郵送または返信  
用はがきを直接窓口へ 問 生涯学習担当

## プラネタリウムイベント

### ■①プラネタリウム新番組

内 プラネタリウム ドラえもん 時間のひみつ

時 6/3(水)から投映開始(星空解説番組付き・約45分)

### ■②みんな de 楽しむプラネタリウム

内 星空案内と「ピーターパンと宇宙へGO!」

時 6/13(土) 10:30～(約45分間)

### ■共通

所 中部公民館 5階 プラネタリウム

¥ 100円 (18歳以下無料)

定 80人(先着)

申 開始時刻30分前から中部公民館1階  
窓口入場券発売、整理券配布

問 中部公民館 (☎75-1861)



©GOTO

# 保健

だより

各種健診（検診）・予防接種・  
 その他事業の年間予定  
 ID 5647

乳幼児健診 ID 5779  
 予防接種 ID 1602  
 にこにこむし歯予防教室 ID 5776

ページID検索は  
 ホームページから



## Komaki Health Memo

### 定期的ながん検診は、早期発見の最も有効な手段

日本人が生涯のうちにがんと診断される確率は「2人に1人」

食生活や運動習慣の変化に加え、喫煙、過度な飲酒、運動不足、肥満、加齢などは、がんの主なりスク要因とされています。多くのがんは、自覚症状がないまま進行するため、早期の段階で発見し、適切な治療を開始することが非常に重要です。

市では、各種がん検診を、市内実施医療機関や保健センター等で実施しています。ご自身の健康はもちろん、大切なご家族を守るためにも、ぜひ定期的ながん検診をご利用ください。



個別がん検診・集団検診の年間日程や予約については、  
 ホームページをご確認ください。

ID 5684

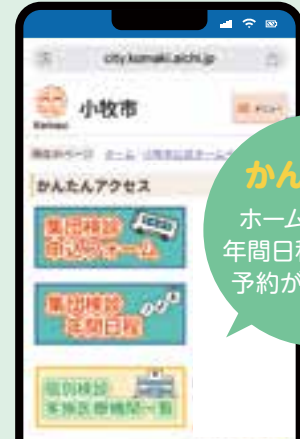

### 対象の方は5年に1度のチャンス！無料歯科健診

**対象** 【いきいき世代個別歯科健診】  
 市に住民登録があり、R8/4/1時点で40・45・50・55・60・65・70・75・80歳の方  
 【歯周病予防個別健診】  
 市に住民登録があり、令和8年度中に20・25・30・35歳になる方  
**とき** R8/6/1(月)～R9/2/14(日)  
**場所** 実施歯科医療機関一覧  
 ※詳細はホームページをご確認ください。 ID 5682

### 20～39歳の方必見！ヤング健診（無料）

**とき** 7/15(水)、8/18(火)、9/16(水) 9:30～正午  
**場所** 保健センター  
**対象** 市に住民登録があり、令和8年度中に20～39歳(S62/4/1～H19/4/1生)になる方で、事業所等で健診を受ける機会のない方  
**定員** 各回80人(託児あり4人) ※いずれも先着  
**申込み** 同日にがん検診等を受診できます。  
 (30歳以上対象)

	(料金)
7/15(水) 胃がん検診	1,000円
大腸がん検診	500円
8/18(火) 乳がん検診	1,000円
9/16(水) 骨粗しょう症検診	500円



▲申込み方法等  
 詳しくはこちら

ID 5691

### 妊活を応援します！不妊治療等助成事業

**対象** 市に住民登録があり、  
 ①一般不妊治療（不妊検査・人工授精等）  
 R8.3月以降に治療されている方  
 ②生殖補助医療（体外受精・顕微授精・男性不妊治療等）  
 R7.4月以降の治療で治療終了日より1年以内の方  
 ③不育症治療（不育症検査・不育症治療）  
 治療終了日の翌日から6カ月以内の方  
**申請** 一般不妊治療については、申請書類をR9/3/11(木)までに提出（必着）  
 ※生殖補助医療、不育症治療の申請期限は治療終了日によって異なります。  
 ※詳しくはホームページをご確認ください。 ID 20676

### ジメジメ疲れは軽い運動でリセット！

雨模様・ジメジメした天気が続きやすい時期ですね。1日10分の軽いストレッチやウォーキングで体を整えましょう！ヘルスラボ・こまきでは筋肉量測定や運動相談ができます。無理のない運動から始めてみませんか？

ヘルスラボ  
 ワンポイント  
 アドバイス



ヘルスラボ・こまき  
 ラビオ5階(小牧3-555)  
 開館時間 10:00～18:00  
 ☎ 39 - 5566



ヘルスラボ・こまき  
 鍼灸あん摩マッサージ指圧師

### 健康づくり教室

健康づくりを応援する講座を随時開催しています！ぜひご参加ください！

健康づくり教室の  
 詳細はコチラ





## 問合先

子育て世代包括支援センター (☎71-8611)  
 すくすくパオーンルーム (子育て支援室) (☎41-3223)  
 多世代交流プラザ (☎71-8616)  
 まなび創造館女性センター (☎71-9848)  
 スポーツ広場 (☎71-9844)

### 「ウィメンズネットこまき」加入団体・個人会員募集

ID 3458

**内容** 「ウィメンズネットこまき」は、市内の団体やグループがあらゆる立場を超えて結び合うことにより、男女共同参画社会の実現を目指すネットワークです。多世代にわたり、幅広い団体が活動しています。

**費用** 団体・グループ年会費 2,000円/個人入会金 1,000円 (年会費なし)

**対象** 団体：おおむね5人以上で、女性が主導的な役割についている団体および男女共同参画の趣旨に賛同し活動している団体 (営利目的の団体を除く)

個人：男女共同参画の趣旨に賛同し、営利を目的としていない活動をしている方

**問合先** 電話で多世代交流プラザ (☎71-9842)

### 児童館の催し

問合せは各児童館または多世代交流プラザへ

ID 22294

子育て応援アプリ

すくすくこまキッズ  
子育て情報配信中!

ID 22217

### 移動「子育て支援室」

ID 22173

10:00 ~ 12:30

本庄会館…………… 6 /3 (水)

小牧大山会館… 6/17 (水)

※駐車場に限りあり

市内在住で、0～3歳 (年少前) のお子さんと保護者が対象です。



### すくすくパオーンルーム (子育て支援室) ID 22173

子育て世代包括支援センター 申込・詳細はこちら▲

※講座はすべて市内在住の方が対象です。

#### ◆産後ヨガ

とき 7/2 (木) 13:30 ~ 14:30

対象 首すわり～生後10カ月のお子さんと母親

※1～3歳 (年少前) 託児有 先着5人

申込期間 6/1 (月)～7/1 (水)



#### ◆サロン「はじめまして」

とき 7/3、17 (金) 13:30 ~ 14:30

対象 生後4～7カ月のお子さんと母親で両日とも参加可能な方

申込期間 6/1 (月)～7/1 (水)

#### ◆子育て支援講座「子どものおやつのことを話そう」 ～子どもの好きなおやつは何ですか?～

とき 7/3 (金) 10:15 ~ 11:15

対象 1歳6カ月～3歳 (年少前) までの子の保護者

申込期間 6/1 (月)～7/1 (水)



#### ◆パパとあそぼう (トコトコ期)

とき 7/5 (日) 10:30 ~ 11:15

対象 一人歩きが安定した3歳 (年少前) までのお子さんと父親

申込期間 6/1 (月)～7/4 (土)

#### ◆パパとあそぼう (バブバブ期)

とき 7/5 (日) 13:30 ~ 14:15

対象 4カ月から動き始めのお子さんと父親

申込期間 6/1 (月)～7/4 (土)

#### ◆タッチケア

とき 7/12 (日) 13:15 ~ 14:30

対象 生後2～6カ月のお子さんと保護者 (初回優先)

申込期間 初回の方は、6/1 (月)～7/9 (木)

2回目以降の方は、7/10 (金)～電話にて

### まなび創造館 ◆は女性センター ◆はスポーツ広場

#### ◆地域防災で私の力を発揮するための講座 ID 26053

とき 8/7 (金)、20 (木)、28 (金) (全3回) 10:00 ~ 13:30

(初日のみ正午まで)

対象 一般 (18歳以上) 定員 20人



#### ◆第1期、2期 こども体操教室 ID 48072

とき 7/27 (月)、8/6 (木)、10 (月)、20 (木)、27 (木)、31 (月) (全6回)

【1期】9:50 ~ 10:50 【2期】11:10 ~ 12:10

対象 小学1年生から小学3年生 定員 各14人

#### ◆第1期スポットレッスン 大人フラダンス教室 ID 32096

とき 7/7 (火) 11:30 ~ 13:00

対象 18歳以上の方 定員 40人



#### 申込方法【まなび創造館】

##### ◆女性センター

6/1 (月)から申込フォームまたは直接女性センター (先着)



▲女性センター

##### ◆スポーツ広場

6/1 (月)から申込フォームまたは直接スポーツ広場窓口

※スポットレッスンは6/1 (月)から直接スポーツ広場 (先着)



▲スポーツ広場

旬なスポーツ情報お届けします！

# こまスポガイド

問合せ先 市スポーツ協会 ☎ 73 - 3330

各イベントの詳細はスポーツ協会ホームページをご確認ください▶



## 市民スポーツ教室 小学生初心者水泳教室【全5回】

**とき** 7/18(土)～22(水)  
9:00～10:30  
**場所** 小牧小学校プール  
**対象** 市内在住の  
小学2～6年生  
(25m泳げない子)  
**申込み** 6/21(日)までにスポーツ  
協会ホームページまたは往復はがき



詳細はスポーツ協会ホームページをご確認ください。

## ラジオ体操指導者講習会

**とき** 7/12(日) 9:30～11:00  
**場所** パークアリーナ小牧  
サブアリーナ



詳細はスポーツ協会ホームページをご確認ください。

## JD.LEAGUE 8節 小牧決戦ホームゲーム

「TOKAIRIKA チェリーブロッサムズ」のホームゲームを開催。観戦をご希望の方は、この記事で東海理化受付テントまでお持ちください。無料ご招待いたします。

**とき** 6/6(土) VS 大垣ミナモト  
6/7(日) VS NECプラットフォームズ  
両日 13:30～試合開始

**場所** 小牧市民球場  
**問合せ先** (株)東海理化 人事部 TR スポーツサポート室  
☎ 0587 - 95 - 7610



チェリーブロッサムズ  
Instagram



TOKAIRIKA  
ホームページ



JD.LEAGUE  
ホームページ

図書館のイベント情報、たくさん。

# 本のInformation



## 令和8年度教科書展示会 ID 51487

**内** 教科書や教科の理解を深めるため、小中学校用教科書を展示します。会場の投書箱で意見をお寄せください。  
**時** 6/2(火)～26(金) **所** 中央図書館1階  
**問** 中央図書館

## おひさまスマイル「おはなしスペシャル」 ID 51505

**内** 雨の日を楽しんじゃおう！おみやげは虹の小箱だよ！  
**時** 6/21(日) 11:00～11:50  
**所** 中央図書館 おはなしのへや **対** 2歳から  
**定** 15人(先着) **問** 中央図書館

## おとなの工作教室 和装本づくり ID 51371

**内** 日本の伝統的な製本技術「和綴じ」で自分だけの和装本を作ります。  
**時** 6/28(日) 10:00～正午  
**所** 中央図書館4階 多目的室 **対** 大人  
**定** 15人(先着) **申** 6/1(月) 9:00～  
**問** 中央図書館



申込フォーム

中央図書館 ☎ 73 - 9951  
えほん図書館 ☎ 41 - 4646



図書館  
ホームページ

## 図書館員による「たなばたおはなし会」 ID 51479

**内** たなばたにちなんだ絵本のおはなし会です。みんなで短冊に願いごとを書いて楽しみましょう！  
**時** 6/29(月) 11:00～11:40 **所** えほん図書館  
**定** 25人(当日先着) **問** 中央図書館

## おはなしこいこい！「大人も楽しむ絵本の会」 ID 51478

**内** 大人の方にも絵本の楽しさをお伝えするおはなし会です。  
**時** 7/4(土) 13:30～14:30  
**所** 東部市民センター2階 学習室 **対** 小学生以上  
**定** 20人(当日先着) **問** 中央図書館

## きんうん読書会 原田ひ香『三千円の使いかた』 ID 51485

**内** 「節約・お金」をテーマにした課題本を読んで感想を話し合う読書会です。初心者大歓迎！  
**時** 7/5(日) 14:00～16:00  
**所** 中央図書館4階 多目的室  
**対** 課題小説『三千円の使いかた』を読了した方  
**定** 14人(先着) **持** 課題小説を読む資料  
**問** 中央図書館



申込フォーム



# わくわくガイド

市内の活動を紹介します。

わくわくガイドに掲載しませんか？  
詳細は  
ワクティブこまき  
(☎ 48 - 6555)

## 仲間になりませんか

### 秋桜の会硬筆・毛筆

内書道サークルの仲間を募集しています。鉛筆、ペン、毛筆の好きなものを学べます。講師の添削指導はとて  
も丁寧です。

時 毎月2回水曜日 10時～正午

所 学び創造館 他

¥ 3,000円(月額)

申 電話で山本(18時～20時の間)

問 山本 ☎080・156991231

### 英会話サークル Green Orange

外国人講師と英会話を楽しもう

内 外国人講師を招いての英会話サークルです。学生から社会人、退職された方、英会話初心者から留学経験のある方まで、どなたでも歓迎いたします。

時 毎週土曜日 午前10時～正午

所 市民会館 チェスルーム

¥ 3,000円(月額)

申 電話、またはショートメールで中村

問 中村

☎090・63688・80085



## 出かけませんか

### 蘭風水墨画院 北里の風

#### 第6回水墨画作品展

内 日頃書き溜めた、墨の濃淡を駆使し、季節の草花等を中心に表現した、会員8人+指導員の作品を大・小40点程展示します。

時 6月4日(木)～17日(水)  
9時～17時

※ 初日は正午から

所 北里市民センター1階ロビー

他 会員募集中

問 飯田 ☎090・4114・1773

### 東海かな書道会

#### 東海かな書道会 小牧教室展

内 かな書道の作品展です。百人一首や西行法師の和歌を優美に表現しています。会員募集中

時 6月11日(木)～14日(日)  
9時30分～19時

※ 初日は13時から、最終日は15時30分まで

所 まなび創造館 センター西

問 赤塚 ☎090・7318・3727

## 小牧市音楽連盟

### 第35回小牧市民音楽祭

内 連盟所属の器楽6団体と合唱10団体が一堂に会し、日頃の練習の成果を発表します。最後は、参加者全員による大合唱でフィナーレを飾ります。

時 7月12日(日) 9時30分開場

午前の部 10時開演

午後の部 13時開演

所 市民会館 大ホール

問 小牧市音楽連盟

☎ komakishi.m@gmail.com



## 糸かけ曼荼羅アート

### 第2回作品展

内 糸かけ曼荼羅アートとは、釘打ちした板に色とりどりの糸をかけて幾何学模様や花模様などが浮き上がるアートです。梅雨の晴れ間に、お散歩がてら、お立ち寄りください。

時 6月15日(月)～28日(日)

所 味噌市民センターロビー

問 恵木

☎ itokake.komaki@gmail.com

## 라이어ハー프の会

### 水無月ロビーコンサート2020

内 ライアーハーフ(竖琴)のやさしい音色に包まれてみませんか?童謡や歌謡曲など親しみのある曲をお届けします。こころ癒されるひと時を♪

時 6月21日(日) 正午～13時

所 味噌市民センターロビー

問 里内 ☎ laier.komaki@gmail.com

## わくわくガイドに

### 掲載しませんか?

「仲間になってほしい」「展示会をやるから見に来てほしい」「イベントをやるからぜひ参加してほしい」など、情報掲載することでより多くの方に募集をかけることができます。ぜひ、ご利用ください。

#### 受付期間

掲載希望月の2カ月前の1日～月末

#### 申請方法

掲載依頼書(ホームページまたは窓口にて配布)にご記入のうえ、窓口、FAXまたはメールで提出(※掲載条件あり。ホームページか電話にてご確認ください)

疑問等ございましたら、左記連絡先へ気軽に相談ください。

こまき市民活動ネットワーク

小牧 3・5555 フォブ2階

☎ 48・6555

☎ 48・6556

☎ wakuwaku@npo-komaki.net



▲ホームページ



このまちをより良く！  
アイデアマン！  
あつまれ！！

みんなてまちづくり

# SDGs

## 若者

# アイデアピッチ

### 参加者大募集!!

対象

10代・20代の  
市内在住  
在勤・在学の方

若者ならではの視点で、行政・企業・団体が抱える課題に対して、SDGsを切り口に「わたしたちにもできるまちづくりアイデア」を考え、発表する参加者を募集します。身近なことからできる取組を話し合い、楽しみながらグループでアイデアを練り上げて、課題の解決や未来につながる提案をしてみませんか。

3回連続

日時 ① 8/2日 (13:00~15:30) ・ ② 8/23日 (13:00~16:00)

場所 こまき市民交流テラス ワクティブこまき 多目的室 (ラピオ2階)

定員 16人 (申込先着順) 持ち物 筆記用具 申込み 6月30日(火)までに 右記二次元コードより▶▶

報告会

9/12土 (13:00~15:30)

中央図書館 1階 イベントスペース

お問い合わせ こまき市民活動ネットワーク (小牧3-555 ラピオ2階) ☎54-2811 ㊚ komaki.civic-net@npo-komaki.net

