

広報

こども夢・チャレンジ No.1 都市宣言のまち

2026
5
No.1464

こまき

登録は簡単です♪

市公式LINEで
市政情報を発信
しています!



特集

家族を守る
まちを守る

ワタワシのおうちは
大丈夫かな?

今こそ耐震改修を
考えてみませんか?



情報PICK UP

- ▶ 史跡小牧山山頂部の石垣復元整備が完成!
- ▶ 住まいのコンシェルジュを創設! など

市民四季の森の 新イベント

四季彩フェスタ スタート!!



SDGs 未来都市
こまき

防災メモ

防災・減災教育支援事業を活用しよう！

市では、平成 25 年度から小牧防災リーダー会と協働で「防災・減災教育支援事業」を実施しています。



この事業は各自主防災会や小中学校などを対象に、避難所運営ゲーム (HUG) や災害図上訓練 (DIG) などを楽しみながら学べる講座を実施するものです。

その他にも、簡易トイレの作製や家具の固定などの防災啓発も行っています。

希望される方は、市生涯学習のまちづくり出前講座をお申し込みください。

出前講座の申込はこちら▶



問合せ先 防災危機管理課 (☎ 76 - 1171)

ケーブルテレビ番組表

小牧市政だより 

毎日7回・5分間放送

詳細はこちら▶



開催されたイベント情報や取組などを紹介！

5月番組表

※毎週土曜更新

放送日	番組内容
5/ 2 (土)～ 8 (金)	消防観閲式
5/ 9 (土)～ 15 (金)	ワイアンドット市中学生派遣結団式
5/16 (土)～ 22 (金)	こまき山おやこラリー
5/23 (土)～ 29 (金)	水防訓練
5/30 (土)～ 6/5 (金)	四季彩フェスタ

※市公式 YouTube でもご覧いただけます。
 ※テレビでご覧いただくには、ケーブルテレビへの加入が必要です。
 ※都合により、番組内容を変更する場合があります。



【問合せ先】広報広聴課 (☎ 76 - 1107)

市政に関するご意見・ご提案 をお寄せください



市政に関するご意見・ご提案を直接市長に伝える「市民の声」は市長まで迅速に情報共有し、市政の参考とさせていただきます。

※回答が必要な案件は担当部署において所定の手続きの後、迅速に対応させていただきます。



詳しくはこちら▲

市公式 SNS に登録すると、旬な情報を手に入れることができます。ぜひご利用ください。

欲しい情報だけを選んで受け取れます

イベントの写真も掲載しています

お得な情報をまとめてチェック

LINE

Facebook

X (旧ツイッター)



自動応答システム

こまき山コンシェルジュがリニューアル！

5/11月 START

LINE やホームページから何でも聞いてコマ〜！

このアイコンが目印

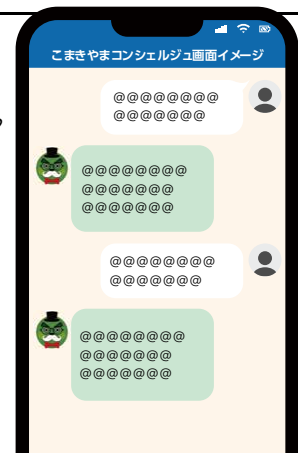

お話するように入力するだけで
わかりやすく回答します！

自動応答システム「こまき山コンシェルジュ」が生成 AI を搭載し、パワーアップします！

コンシェルジュは、市ホームページや市公式 LINE からご利用できます。

知りたいこと、分からないことをぜひ聞いてみてください！

システム移行に伴い、5/10 (日)までサービスを一時休止します。

令和9年度から 篠岡地区の新たな学校づくりがスタートします。

「篠岡地区学校再編計画」に基づく学校の廃止・新設に関する条例改正が市議会にて議決されました。今後も地域の皆さまへの丁寧な情報提供を継続しながら、計画の実現に向けて着実に学校再編に取り組んでまいります。

問合せ先 教育総務課 (☎39 - 5261)

小学校 2 校と
中学校 2 校に再編

実施時期
令和 9 年度

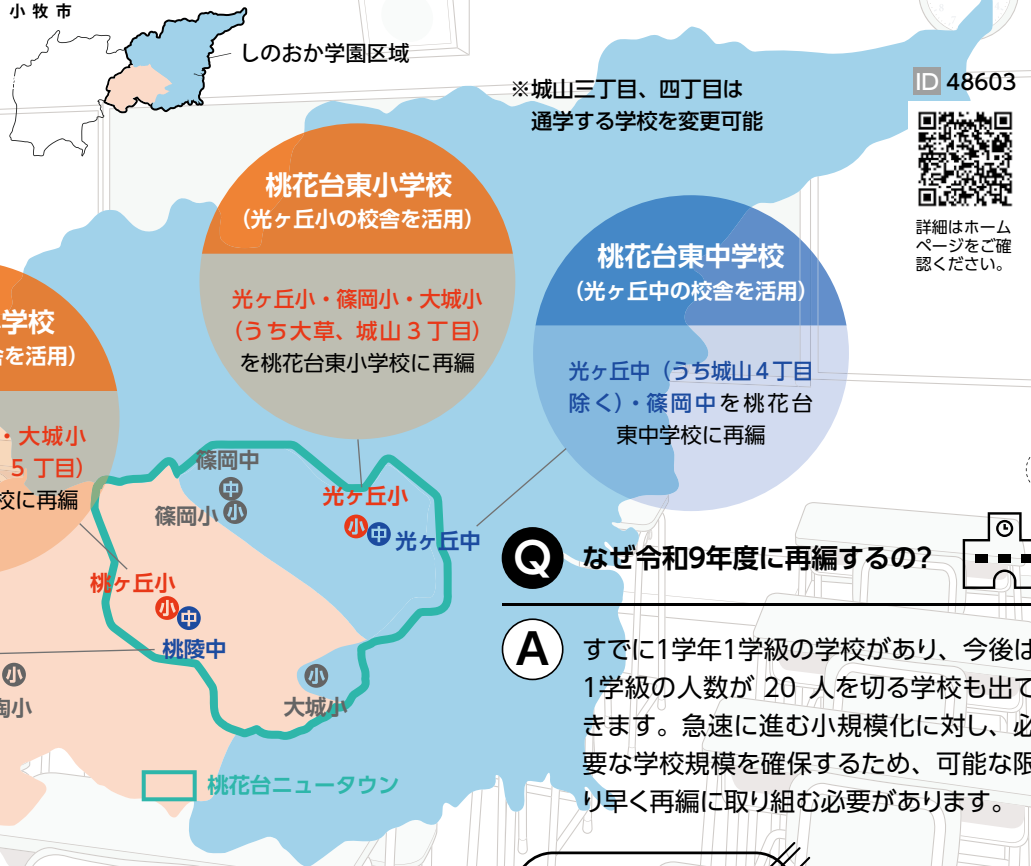

Q なぜ令和9年度に再編するの?

A すでに1学年1学級の学校があり、今後は1学級の人数が20人を切る学校も出てきます。急速に進む小規模化に対し、必要な学校規模を確保するため、可能な限り早く再編に取り組む必要があります。

Q こどもたちの心のケアはどうするの?

A こどもたちが令和9年度からの新しい学校生活をイメージできるよう、学校間交流を行っており、令和8年度はこれらの取組をさらに充実させていきます。また、再編前後で各学校の教職員や「学校カウンセラー」などと連携し、こどもたちに寄り添ってまいります。



Q 通学方法や通学路はどうなるの?

A できるだけ通い慣れた既存の通学路を活用しつつ、庁内関係部署や学校、通学路パトロールボランティアなどと協力し、安全安心な通学路を指定していきます。また、通学距離が著しく遠い児童生徒に対しては、中学生に自転車通学を、小学生はスクールバスによる通学を案内していきます。

再編 INFO

新たな学校づくりについて
保護者等説明会を開催

各学区の保護者等を対象とした説明会です。

- 6/ 6 (土) 10:00 ~ 桃陵中体育館
- 6/ 7 (日) 10:00 ~ 篠岡中体育館
- 6/14 (日) 10:00 ~ 陶小体育館
- 6/20 (土) 14:00 ~ 大城小体育館
- 6/21 (日) 10:00 ~ 光ヶ丘中体育館

どなたでも参加できる説明会です。

日時 6/29 (月) 18:30 ~

場所 東部市民センター 講堂

優秀作品には記念品贈呈

校章のデザイン案を募集

しのおか学園の校章デザイン案を募集中。

応募締切 5/18 (月) ※当日消印有効

応募資格

- ①市内に在住・在学・在勤の方
- ②篠岡地区小中学校に通ったことがある方
- ③篠岡地区小中学校の現・旧教職員の方

応募方法 郵送またはWebフォーム



～家族を守る まちを守る～

今こそ耐震改修を考えてみませんか？

これまで日本では、地震による建物や家具の倒壊で多くの方が犠牲になっています。

住宅の倒壊は近隣の方や通行人に被害をおよぼすおそれもあるため、住まいの安全性を高めることは、地域全体の安全を守ることにもつながります。ご自身や大切な家族の命と暮らしを守るため、今のうちに自宅の耐震性の確認と必要な対策を進めましょう。

問合せ先 建築課 (☎76 - 1142)

Step1 安心して暮らすための第一歩

まずは「わが家の今」を知ることから始めましょう

本市では、旧耐震基準で建てられた木造住宅を対象に、専門家による無料の耐震診断を実施しています。

Check!

対象の住宅

- 昭和56年5月31日以前に着工した住宅である
- 自身が所有する住宅（戸建て、長屋、共同住宅）である
- 木造*で2階建て以下である ※混構造、ツーバイフォー構造、木質パネル構法は対象外



Q 耐震診断はどのように申し込むの？

A 建築課窓口や右記の申込フォームから申請できます。申込フォームは、必要事項を入力するだけで手続きが完了するため、どなたでも気軽に利用することができます。



Q 専門家による耐震診断では何をするの？

A 建築士が住宅を訪問し、基礎や屋根、壁、柱などの状態や劣化の有無、普段見えない床下や天井裏なども点検し、住宅が地震にどれだけ耐えられるかを調べます。

調査結果は、住宅の地震に対する強さ（耐震性能）を示す数値として表され、数値（評点）が1.0未満の場合は、大きな地震に十分耐えられない可能性があるため、耐震改修が必要と判断されます。



Step2 わが家を地震に強くするため

耐震改修工事を行いましょ

耐震性に問題があると判定された場合、耐震改修工事を行う必要があります。

耐震改修は、建て替えに比べて費用を抑えられ、住みながら短期間で施工できる場合が多いため、日常生活への負担を最小限に留められるのが特長です。

Check!

耐震改修工事の一例

壁を強くする（耐力壁の補強）

柱と柱の間に斜めの「筋かい」を入れたり、構造用合板を取り付けたりして、地震に強い壁をつくれます。地震の揺れで家が傾いたり、形がゆがんだりする力を大きく抑えることができます。



基礎を強くする

家を支える基礎は、住宅の安全性を保つうえでとても重要な部分です。基礎を強くすることで、壁や柱の力を確実に支えられるようになり、地震の揺れに対してより安心な住まいになります。



接合部をしっかりつなぐ

柱と梁などのつなぎ目に金物を取り付けることで、地震の揺れによって部材が外れたり、建物が倒れたりすることを防ぎます。



住宅を軽くする

家は重いほど、地震の揺れの影響を受けやすくなります。屋根を軽い材料に替えることで、建物への負担が小さくなり、地震による倒壊の危険を減らすことができます。



Q 少しでも安く耐震改修工事を行う方法はないの？

A 室外側から行う補強工法や床や天井を解体せずに行う補強工法があります。建物の状態に応じて適切な工法を選ぶことで、工事期間や費用を抑えることができます。

見積もり依頼の際には、最初に「できるだけ費用を抑えた耐震改修を希望します」と伝えることが大切です。あらかじめ希望を伝えることで、予算に配慮した工法の提案を受けやすくなります。



Step3 耐震化は難しい

耐震改修完了までの流れを知っておきましょう

Check!

無料耐震診断から耐震改修完了までの流れ

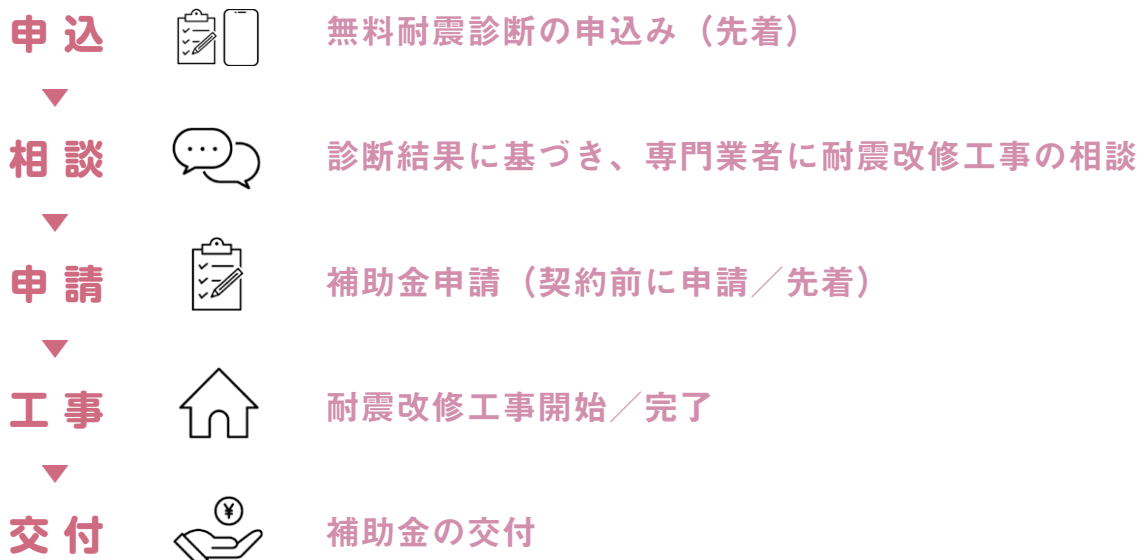

Q 専門業者はどうやって探したらいいの？

A 市から特定の専門業者を紹介することはできませんが、愛知県では、耐震改修に意欲があり、一定の技術力を有する事業者を公表しています。信頼できる業者を探す際には、このような情報を参考にするのも一つの方法です。



▲設計者を探す



▲施工者を探す

Q まとまった工事費を用意することが難しいときはどうしたらいいの？

A 市では、補助金を市から専門業者へ直接支払う「代理受領制度」を利用することができます。

多額の工事費を一時的に立て替える必要がなくなり、耐震改修工事を行う際の金銭的な負担を軽減できます。



小牧市耐震改修促進計画の改訂

国の基本方針の改正や、愛知県耐震改修促進計画の改訂を考慮し、本市の耐震化の現状を踏まえて計画の改訂を行いました。



▲詳しくはこちら

ID 12237

Step4 市の支援制度を上手に活用して無理なく耐震化

本市には耐震改修工事に最大**135**万円の補助があります

補助制度を上手に活用することで、費用負担を抑えながら、安全な住まいづくりを進めることができます。

Check!

令和8年度から、耐震改修工事費の補助限度額が115万円に引き上げられました。さらに、「精密診断法による耐震設計」を用いた工事は最大20万円の補助が上乗せされ、合計で最大135万円まで補助を受けることができます。また、耐震改修工事を二段階に分けて行う「段階的改修」も新たに補助の対象としました。

Q 精密診断法による耐震設計ってなに？

- A 壁の状態や傷み具合を確認し、計算を行う設計方法です。必要な補強箇所を的確に見極め、無駄のない耐震改修工事が可能となり、全体としてかかる費用が安くなる場合もあります。
※依頼する際は対応可能か専門業者にご確認ください。

Q 段階的改修ってなに？

- A 工事を2回に分けて耐震改修を進める方法です。一度にかかる費用を抑えることができ、無理のないペースで住宅の安全性を高めることができます。
なお、1回目の改修工事だけでも、耐震性に一定の効果はあるとされています。
(補助限度額 1回目60万円、2回目55万円)



耐震改修補助金のほかにも、住まいの安全対策を支援するさまざまな制度があります！

木造住宅除却費補助 【最大**20**万円】

耐震性のない旧耐震基準の木造住宅を解体する場合に利用できる補助制度

耐震シェルター・防災ベッド設置費補助 【最大**30**万円】

耐震性のない旧耐震基準の木造住宅を対象に、耐震シェルターや防災ベッドの設置費用を補助します。

ブロック塀等撤去費補助 【最大**20**万円】

道路に面した高さ1m以上のブロック塀で、地震などにより倒壊するおそれがあるものの撤去費用を補助します。

まずは気軽に相談を



耐震化は、時間がたつほど危険が増していく問題です。

「わが家は大丈夫かな？」「耐震改修は、どうやって進めればいいのか？」

そんな疑問や不安に、市職員が丁寧にお応えします。

この機会にぜひ「耐震改修」について考えてみませんか。

問合せ先 建築課 建築係 (☎76 - 1142)

4月1日付で石川副市長が就任しました

【問合せ先】秘書政策課 (☎ 76 - 1100)



副市長
いしかわ とおる
石川 徹

経歴紹介

平成元年に市職員となり、秘書広報課長、広報広聴課長、市長公室次長、教育部次長、教育部長、地域活性化営業部長を歴任し、今回副市長に就任しました。

就任あいさつ

市民の皆さまが「小牧に住んでよかった」と実感できるまちづくりに全力で取り組んでまいります。市民の声に耳を傾け、安全・安心な暮らしと、持続可能なまちの発展のため、職責を全うする所存です。どうぞよろしくお願いいたします。

史跡小牧山山頂部の石垣復元整備が完成!

【問合せ先】小牧山課 (☎ 76 - 1623)

ID 50239

5か年にわたる復元整備が完了

史跡小牧山では、発掘調査の成果に基づいて、令和3年度から山頂部主郭地区の整備工事を行ってきました。整備開始から5年目となる令和7年度の整備工事が令和8年3月末に完了し、山頂部をぐるりと一周取り巻く石垣や、門の跡とみられる礎石と側溝跡の復元がすべて完了しました。ぜひ現地を訪れて、織田信長が築いた小牧山城の姿を体感してみてください。



(令和7年度末に整備完了した区画)

石垣復元

こだわりポイント

復元整備石垣断面模式図

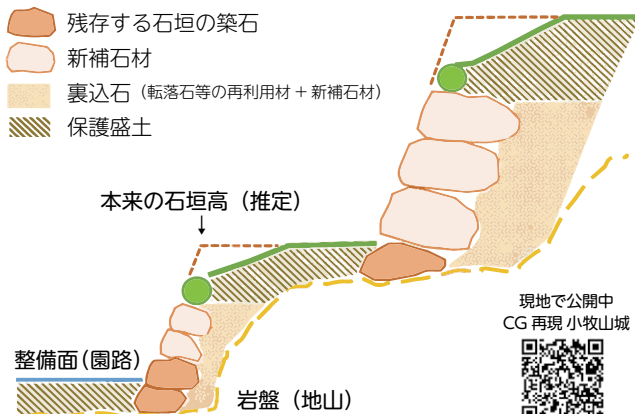

現地で公開中
CG再現 小牧山城
詳細はコチラ

遺構を守りながら、石垣を復元

築城当時の地表面を保護するため、石垣の下には盛り土を施しています。石垣は発掘調査で確認された高さまで復元し、さらに推定される本来の高さは盛り土や植栽で表現することで、当時の姿が伝わるよう工夫しています。

当時に近い石材で、質感を再現

石垣が失われていた部分には新たな石材を補って復元しました。補う石材には、当時の石垣にも多く使われていた「チャート(堆積岩の一種)」を主に用い、当時の姿に近づけています。

【問合先】 都市計画課 (☎ 39 - 6534)

● こんなお悩み、ありませんか…？

- 空き家で事業を行いたい
- 空き家の相続をどう進めればいいのか分からない
- 空き家を購入して小牧市に住みたい
- 空き家の管理で困っている
- 空き家を売却・賃貸したい

そんなお悩みを解決します！

相談内容に合った専門家との初回オンライン相談に市職員が同席。住まいや利活用に関する相談を受け付けています。

専門家
市職員
相談者

特設サイトをあわせてオープン

所有者向けのページ

- 住まいの相続、管理および利活用等に関する相談窓口
- 住まいの相続や解体等に関する情報
- 空き家の売却、賃貸など利活用に関する情報
- 空き家の適切な管理に関する情報
- 住まいを空き家にしないための情報

利活用希望者向けのページ

- 利活用希望に対する相談窓口
- 空き家の売却、賃貸など利活用に関する情報
- 支援制度の情報



特設サイトは
◀こちらから
※5/1(金)オープン



3/30

こまき巡回バス「こまくる」のEVバスがお披露目



環境への配慮や騒音・維持費の軽減を図るため、こまき巡回バス「こまくる」にEVバス2台を導入しました。

3/27

持続可能なまちづくりのために



本市と東邦ガス株式会社は、「小牧市におけるカーボンニュートラルの実現に関する連携協定」を締結しました。今後は、この協定に基づき、環境価値の地産地消を目指します。

Photo News



4/7

中学生が「スマートフォン等の活用に関する誓い」を宣言しました



SNSの過度な利用による長時間使用が、睡眠や学習への課題となっていることなどを踏まえ、市内中学校の生徒会が中心となって「スマートフォン等の活用に関する誓い」を取りまとめました。

本市では規制に頼るのではなく、生徒が主体的に安全で適切な利用を行うことを重視しています。

誓いの様子を動画で視聴できます▶



市民レポーターの皆さんが、市内のさまざまな場所に出かけて、市民ならではの視点から小牧の魅力や身近な話題について取材した様子を、毎月紹介していくコーナーです!



ひっそりと佇むように穏やかな空間があります。

身体と心に良い カフェ&ランチ、みつけた!

昨年4月、東部地域で空き家だった民家をリノベーションしてカフェ&ランチの店・Minca de' KU (ミンカデクウ) がオープンしました。料理担当のオーナーと小牧出身で長い間、県外に住んでいた店長の渥美佳子さんにこの場所を選んだ理由、料理やおもてなしに込められた思いなどを聞いてきました。

味岡から文津、本庄、池之内を繋ぐ主要道路・明知小牧線の池之内交差点から東へ進み、林地区に入り、道路から1本北側の川沿いに佇む店。
地元だった小牧に戻った渥美さんが、カフェを立ち上げた店です。「当初は犬山市も範囲にして、古民家を探していたのですが、小牧のこの物件を一目見て、気に入ってしまいました」と話し、築40年余りの民家を手に入れ、約1年をかけ、自らリノベやDIY、庭作りをして、昨年4月にオープンしました。空き家だっ

オープン以来、犬の散歩などで店の前を通る人が立ち寄ってくれたり、近所の人が声を掛けてくれたりと、地域に根付いた店になりつつあるようです。「近所の方、地域の方に愛される店になりたいです。老人施設の皆さんの散歩の途中の休憩場所や、地域の会合など気軽に利用してもらえなど地域と共にある店になれるといいですね」と話します。

地域に還元していきたい



小牧に戻ってきて、皆さんに愛される店づくりを!と話す渥美さん。オーナーと共に頑張っています。



野菜がたっぷりのシーフードグラタン。手作りで心も温まります。

オープン当初より「麴」を使った飲み物や料理にこだわり、健康的で、美味しいものを提供しているそうです。料理は自家製の塩麴やしょうゆ麴で味付け、たっぷりの野菜にも自家製のドレッシングがかかっています。
各地から麴を取り寄せて厳選し、現在は秋田県の米麴を取り寄せています。野菜は近所で借りた畑で有機栽培を実践し、購入する野菜も有機栽培を中心に提供しています。「全て手作りをしている、中身や出所が分からないものは使わない」と話す渥美さん。月に1回程度開催するパン作りのワークショップでも、100%国産小麦を使っています。

キーワードは「健康」と「手作り」

そんな店独自の取組は、「愛知県の野菜の消費量は最下位に近い状況。野菜をもっと食べてもらおう」と県内の有識者で企画した「あいち みんなのサラダプロジェクト」の中でも取り上げられ、テレビでも放送されました。

店の玄関で靴を脱いでスリッパになると、気分は実家に帰ってきたかのような気持ちになる店内。自分たちで植えた芝生の広場では、パラソルが立てられ、ペットと過ごすことも可能。「時間を忘れて過ごしてほしい」という思いが伝わってきます。

編集後記



みくる

フェンスのない川、川沿いの木々、田んぼなど全てが店の景色になっていてロケーションも身体に優しい料理も抜群にいい!小牧っというね。

今回の取材先

Minca de' KU

住所: 小牧市林067

電話: 0566-67-8260

営業時間: 午前8時30分~午後4時

休業日: 月、火、水曜日

※社内のInstagramを確認ください。





芝生広場から見る小牧山の姿。星乃珈琲店の窓からもこんな風に小牧山が見られます。

みんな 集まれ!



シンプルだからこそ、遊び方、楽しみ方は自由自在

昨年6月にオープンした小牧山東公園（愛称…こまき山イーストパーク）。公園というと、こどものためというイメージですが、イーストパークは老若男女問わず楽しめる素敵な公園です！ 友達を誘って、遊びに行ってみてはいかがですか。

ホームページはこちら



シンボルの存在の「こまき山」は、小牧山を模した小高い山。小牧山の石垣を想像させる石造りのベンチ、大手道をイメージした階段、ベビーカーでも登れる回廊など遊び方も楽しみ方もいろいろで自由自在。一番人気の滑り台は、幅が広く、こどもと一緒に保護者も安全に滑ることが出来ます。意外に中学生くらいの子たちにも人気なのだから！

また、「ちびっこひろば」や「すこやかひろば」など遊具もおかれています。「大屋根ひろば」は、大きな屋根が自慢のスペースで、テーブルや椅子が設置されていて、こどもたちが遊ぶ姿を眺めることができます。

星乃珈琲店がある

由緒ある歴史を持つ小牧山に繋がるシンボルロード沿いのイメージを大切に、落ち着いた蔵造りの外観の星乃珈琲店。窓からは小牧山を一望し、四季の美しさを楽しめます。



大人気のこまき山

たくさんのお掛けがあります!

この公園ができる前に、ここには大きなソメイヨシノの木が一本、あったことをご存知でしょうか。その木は残念ながら切ってしまいました。その小さな枝を大切に再生し、育て、現在、公園内に植樹されています。また、公園内にイベントやキッチンカーのた

朝7時からの営業ということもあり、小牧山に散歩に行った人の休憩スポットだけでなく、近隣の人たちにとっては、モーニングができる珈琲店としても人気です。一部のドリンクのテイクアウトもあります。



ちびっこひろば

すこやかひろば

イベントもあります

イーストパークでは、電動シャボン玉マシンを無料で貸し出したり、パーク内クイズイベントを行ったり、夏と秋にはラジオ体操を開催するなど定期的に催しを開催しています。もっとたくさんの方に利用してもらえます。



小さな桜が生育中です!

イベントを開催してくれる人たちも大募集しています。ぜひ、公園ホームページの問い合わせから「こんなことをしてみたい!」という企画や催しをご提案ください。

イベント開催の告知は、公園ホームページまたは、園内の各所、星乃珈琲店にあります。

編集後記



ヤメイ

通りがけると、いつもこどもたちが遊んでいる姿があり楽しそうだなと思っていたが、ただの公園ではなかった。小牧を思う心、環境を気遣う心などたくさん思いがありました!

今回の取材先

小牧山東公園
（こまき山イーストパーク）

住所：小牧5-89-1
問合せ：星乃株式会社
（小牧山東公園指定管理者）
電話：0522-521-9134

健康通信

問合先 市民病院 (☎ 76 - 4131)

肩の痛み、 ガマンしていませんか？

整形外科 部長医師 **多和田 兼章**

「ただの四十肩・五十肩だろう」と放っておくと、実は別の病気だったり、治りが遅くなったりすることがあります。特に注意したい2つの症状について、わかりやすく解説します。

◆いわゆる「五十肩」(肩関節周囲炎)

肩の関節に炎症が起き、スムーズに動かなくなる状態です。

●どんな症状？

- ・腕を上げたり、背中に回したりすると痛い。
- ・夜、寝ている時に痛みで目が覚める。
- ・着替えや、高い所の物を取るのがつらい。

●どうやって治す？

- ・基本は「無理をせず、痛みが改善したら少しずつ動かす」ことです。
- ・飲み薬や注射で痛みを抑えながら、リハビリを行います。
- ・治るまで数カ月～1年ほどかかることもあります。

●ひどい場合は？

- ・どうしても肩が固まって動かない時は、麻酔をして肩を動かす処置や、内視鏡を使った手術を検討することもあります。

◆肩の筋が切れる「腱板断裂」

肩を支える「筋肉のベルト(腱板)」が切れてしまう病気です。五十肩と似ていますが、放置すると悪化するため注意が必要です。

●五十肩との違いは？

- ・腕に力が入りにくい。
- ・急に腕が上がらなくなった。
- ・「切れている」状態なので、自然に元通りくつくことはありません。

●どうやって治す？

- ・まずはリハビリや注射で様子を見ますが、痛みが強い場合や生活に困る場合は、手術で骨に縫い合わせるのが一般的です。
- ・最近はカメラ(内視鏡)を使った、体への負担が少ない手術が主流です。

◆大切なポイント

「年だから仕方ない」と自己判断するのは禁物です。

- ・五十肩なら、適切な運動をしないと固まってしまう。
- ・腱板断裂なら、放っておくと傷口が広がり、手術が難しくなります。

どちらなのかを診断するには、病院でのレントゲンやMRI検査が必要です。市民病院では専門医がしっかり診察しますので、肩の痛みで困ったら早めにご相談ください。

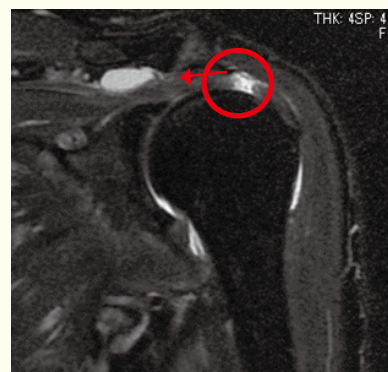

腱板断裂のMRI画像

赤丸の中の白い部分が断裂部で断裂した腱が中に引き込まれてしまっています。



▲病院ホームページ

健康でおいしい
メニューを紹介!

ヘルスマイト おすすめレシピ

064

TODAY'S MENU

スナップエンドウとたまごの春サラダ

ingredients

材料 (4人分) 作りやすい量です。 ※分量は目安です

スナップエンドウ	24本	A {	練りごま	大さじ3
たまご	4個		しょうゆ	小さじ1・1/2
			レモン汁	大さじ1・1/2
			塩 (塩ゆで用)	適量

HOW TO MAKE 作り方

- スナップエンドウのヘタを折り、筋をとる。1分ほど塩ゆでし、冷めたら斜め半分に切る。
- お好みの固さのゆでたまごを作り、冷めたら4等分に切る。
- ボウルにAを混ぜ合わせ、①と②を加え、和える。器に盛る。



POINT

★スナップエンドウは、水1リットルに対して、塩小さじ1を加えてゆでるのがおすすめです。

★ゆでたまごは、鍋に水800cc、酢大さじ1を入れて12分ゆでるのがおすすめです。



エネルギー	塩分
180kcal	0.8g
(1人分当たり)	

今月の
ヘルスマイト
さん

問合先 保健センター (☎ 75 - 6471)

教えて! エコリン!

問合先 環境保全課 (☎ 76 - 1147)

小牧市環境
キャラクター
「エコリン」



「そのひと手間が変わります! カラス対策のすゝめ」

市内では、ごみ集積場でカラスがごみ袋を破り、中身が散乱する被害が見られます。

以下の3つのルールを守ってみんなでカラス被害ゼロのきれいなごみ集積場にしていきましょう。

- 決められた収集日の朝8時30分までに出す
- 分け方と出し方をしっかりと守り、正しい分別で出す
- カラスネットでごみ袋全体をしっかりと覆う



環境保全課窓口で、カラスネットやカラス除けサークルを無償で配付しています。
(在庫状況によりすぐにお渡しできない場合があります)



◀しっかりとネットをかぶせないとカラスが袋をつついてしまいます。
ごみを出した後にもチェックしましょう!

絆

-KIZUNA-

地域協議会「おたすけ隊」 ～あなたの力が、まちの笑顔に～

地域協議会の
イベント案内はこちら▶



ID 43366

「おたすけ隊」は、高齢者などの日常生活における“ちょっとした困りごと”を、地域住民同士が支え合う取組です。

平成30年に篠岡学区地域協議会で始まったこの活動は、今では味岡・小牧原・本庄・大城・一色の6つの小学校区へと着実に広がっています。

活動への参加は「こまき支え合いいきいきポイント制度」の対象となり、ポイントを市内限定商品券に交換することもできます。

地域の支え合いの輪をさらに広げるため、一緒に活動して下さる「隊員」を随時募集していますので、ご興味のある方は、お気軽にお問い合わせください。



【地域協議会 おたすけ隊の連絡先】

- 篠岡 080-3659-3456 (事務員)
- 味岡 090-8130-2032 (代表者)
- 小牧原 080-5120-6606 (事務員)
- 本庄 070-4774-9757 (代表者)
- 大城 080-5790-5383 (事務員)
- 一色 070-4711-1491 (代表者)

※主に65歳以上の高齢者単身世帯が対象(学区によって微差あり、要相談)

※受付は原則、平日の午前中(活動は土・日を含む)

※原則2人1組で、概ね1時間以内に終わる作業が対象
費用は200円/1人×2人=400円(3人以上の場合は200円×人数分)

※市のサービスではなく、あくまで素人によるボランティア活動となります。



小牧警察署通信 110

みんなでつくろう！安心安全のまち



問合せ 小牧警察署 (☎ 72 - 0110)

みんなの思い
明るい社会



こまき山ポリス

ヘルメット 命のお守り 忘れずに ～自転車を安全に利用しよう～

自転車は「車両」です。自動車と同じように法律で定められた交通ルールを守る義務があり、ルールを守らなかった場合には罰則を科せられることもあります。自転車安全利用五則を始めとする自転車の交通ルールを正しく守ってください。

自転車安全利用五則

- 1 車道が原則、左を通行 歩道は例外、歩行者を優先
- 2 交差点では信号と一時停止を守って、安全確認
- 3 夜間はライトを点灯
- 4 飲酒運転は禁止
- 5 ヘルメットを着用

悪質商法に注意 ～契約は納得してから！～

点検を口実に不要なリフォーム工事

「絶対に儲かります」は詐欺！

貴金属を安値で買い取る訪問買取

【悪質商法撃退】

何の用？ しっかり聞こう 身分と用件
しつこいな そんな相手は 110番
もうかります そんな言葉に ご用心
迷ったら 一人で悩まず まず相談

くらしの掲示板

ページID検索は
ホームページから



内	内容	時	日時	所	場所	¥	費用	対	対象	定	定員
持	持ち物	申	申込み	他	その他	問	問合せ先				

掲示板では要点のみを掲載しています。
詳しい内容は、各施設・各担当課・ホームページなどで
ご確認ください。

東部市民センター
講堂修繕に伴う利用制限

ID 47533

内 老朽化した講堂設備の修繕に伴い、一時的に講堂の施設利用貸出を停止します。期間中は講堂のご予約・ご利用ができません。
※ 本期間は実際の作業状況等により

お知らせ

時 変動することがあります。
【講堂貸出停止期間】
12月1日(火)～12月28日(月)

問 東部市民センター
☎79・0011

窓口サービスに関するアンケート

内 二市役所の開庁時間を「9時～16時(各市民センターは9時～17時)」に変更して半年が経過しました。より良い窓口サービスに向け、アンケートを実施します。(5月15日(金)まで)

本庁舎1階総合案内または本庁舎5階行政改革課でもアンケートが行えます。

問 行政改革課 ☎76・1156



特定健診・がん検診・人間ドックの申込

内 対 市民病院で受診希望の方

申 6月1日(月)17時(必着)までに往復はがき(1枚につき2人まで)で健診センター

問 健診センター
〒485・8520
住所不要
☎76・6100

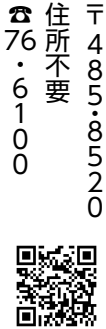

早期教育相談

内 子育てで気になることがある方、お子さんの就学について

市税等の納期限

ID 5254

軽自動車税 (全期)

納期限 6月1日(月)

【問合せ先】

収税課 ☎76-1117・1118

特別支援学校説明会・見学会・体験入学

- 時** ①【春日台特別支援学校】見学会(小・中学部) 6月5日(金)、体験入学(小学部) 7月21日(火)
- ②【小牧特別支援学校】見学会(小学部) 6月9日(火)、見学会(中学部) 6月4日(木)、体験入学(小学部) 9月8日(火)
- ③【小牧特別支援学校】見学会(小学部) 6月9日(火)

消費者トラブル情報

不安をおおる分電盤の点検商法に気を付けましょう

【事例】

電力会社に委託されたという業者から「分電盤の点検に行く」という電話があり、訪問を了承した。業者が来訪し、分電盤を点検し、「古いので漏電する可能性がある。危険なので交換したほうがいい」と言われた。漏電したら困ると思い、交換工事の契約をした。後で電力会社に確認したら、電力会社とは無関係な業者だとわかった。不審なので解約したい。

アドバイス

- 分電盤を含む家庭用の電気設備については、4年に1回の法定点検(不在の場合は屋外からの点検のみ)が電力会社に義務付けられています。法定点検の場合は、必ず事前に書面で通知の上、登録調査機関の調査員証を携帯した調査員が訪問します。点検後にその場で何らかの契約を勧誘することはありません。
- 分電盤に限らず、点検を持ちかける突然の電話や訪問には注意しましょう。その場では契約せず、家族に相談しましょう。(不安に思った場合や、トラブルが生じた場合は、消費生活センター等へ連絡しましょう)

とき 月～金曜日 9:30～正午、13:00～16:00

問合せ先 消費生活センター ☎76-1119

消費者庁消費者ホットライン 188
イメージキャラクターイヤマン



- ④ 見学会(中学部) 6月4日(木)、体験入学(小学部) 9月11日(金) 教育相談 随時実施
- ⑤ 【大府特別支援学校】体験入学 7月7日(火)・10月8日(木)
- ⑥ 【名古屋盲学校】サマースクール 8月24日(月)
- ⑦ 【一宮聾学校】幼稚部 6月9日(火) 小学部 6月2日(火) 中学部 6月3日(水)

- ① 対 名鉄小牧線東側に住む知的な発達に遅れのあるお子さん
- ② 見学会(中学部) 6月4日(木)、体験入学(小学部) 9月11日(金)
- ③ 市内在住の手足の不自由なお子さん
- ④ 市内在住の病気で療養しているお子さん
- ⑤ 市内在住の目が不自由なお子さん
- ⑥ 市内在住の耳の不自由なお子さん
- 申** 直接電話で参加希望の学校
- 問** 春日台特別支援学校
☎41・8751
小牧特別支援学校
☎73・7661

大府特別支援学校
☎ 0562・48・5311
名古屋盲学校
☎ 052・711・0009
一宮聾学校
☎ 0586・45・6000

オオキンケイギクの駆除活動

ID 51056

内 特定外来生物であるオオキンケイギクの駆除活動を行います。在来植物の生育場所を守るため、皆様のご参加をお待ちしています。

時 5月26日(火) 10時

※雨天中止予備日5月27日(水)

所 小牧市民球場 南西駐車場 (集合場所)

持 軍手、熱中症対策のため帽子、飲み物

問 環境保全課 ☎76・1136

下水道供用開始区域の拡大

ID 47527

内 6月1日(月)から下水道供用開始区域を拡大します。

供用開始区域とは、下水道法で定められた公共下水道への接続が義務付けられる区域です。区域内の方は少しでも早く下水道接続をお願いします。

なお、拡大する供用開始区域について5月18日(月)

29日(金)に、上下水道業務課で関係図書の縦覧を行います。
対 大字久保一色、大字池之内、大字上末の各一部
問 上下水道業務課
☎79・1407

夏休み期間中の児童クラブ加入申込

ID 49245

対 市内の小学校に通い、就労などで保護者が昼間家庭にいないなど、一定の条件に該当する児童

申 利用開始希望月の前月10日までに申込フォーム

問 こども政策課
☎76・1129

軽自動車税の減免

対 ①心身に一定の障がいのある本人が所有する軽自動車など(精神障がい者(1級)や18歳未満の一定の身体障がい者と生計を同じにする人が所有する軽自動車などを含む)を障がい者本人、障がい者と生計を同じにする人または常時介護をする人が運転する場合

※すでにほかの車両(普通自動車等を含む)で減免を受けている場合を除く

※障がいの等級などによっては、減免を受けられない場合があります。

②身体障がい者の利用のために構造変更された軽自動車

(8ナンバーに限る)を所有する場合

申 6月1日(月)までに身体障害者手帳など、生計同一証明書など(該当する場合のみ)、運転者の運転免許証、車検証と自動車検査証記録事項、納税通知書、届出者の本人確認書類(窓口に来る方が障がい者、運転者のどちらでもない場合)を課税課

問 課税課 ☎76・1114

商 工会議所創立40周年記念「こまき産業フェスタ2026」

内 小牧の企業による展示・販売や飲食コーナーのほか、職業体験コーナーやトランポリン体験等、家族連れでも楽しめる内容盛りだくさん。

時 5月23日(土)~24日(日) 両日とも10時~16時

所 パークアリーナ小牧

問 商工会議所 ☎72・1111

自 転車乗車用ヘルメット購入費の補助

内 安全認証を受けた新品のヘルメットを市内の販売店で購入した方に購入費を補助(購入費用の2分の1(上限額2,000円))

問 対 市内在住の方

ID 44259

対 市内在住の方

対 市内在住の方

対 市内在住の方

ID 47873	パブリックコメント実施結果 パブリックコメントの実施結果を報告します。
対象	小牧市新型インフルエンザ等対策行動計画 (案)
実施結果	意見提出人数：0人 意見提出件数：0件
閲覧場所	担当部署、情報公開コーナー、東部・味噌・北里の各市民センターおよび図書室、ゆう友せいび、ふらっとみなみ ※ホームページでも閲覧できます。
閲覧期間	6月12日(金)まで
担当部署・問合先	防災危機管理課 ☎76 - 1171

ID 46883	パブリックコメント意見募集 市民の皆さんから意見を募集します。
対象	小牧駅前広場等整備基本計画 (案)
期間	5月18日(月)~6月16日(火)
閲覧場所	担当部署、情報公開コーナー、東部・味噌・北里の各市民センター、ゆう友せいび、ふらっとみなみ ※ホームページでも閲覧できます。
提出方法	期間中に、提出フォームまたは所定の用紙(閲覧場所に用意)に住所、氏名、意見を記入し、郵送、FAX、メールまたは直接都市整備課(6/16(火)必着)
担当部署・問合先	都市整備課 ☎76 - 1157 FAX 71-1481 〒485 - 8650 住所不要 ✉toshiseibi@city.komaki.lg.jp

申 ヘルメットを購入した日から2カ月以内に、申込フォームまたは領収書と安全認証が確認できる書類等を市民安全課

※ヘルメット使用者が18歳以下の場合、保護者が申請
※ヘルメット使用者1人につき1回限り
問 市民安全課 ☎76・1137

水害防止のための施設設置補助

内 雨水貯留施設等設置補助
宅地内に降った雨水を一時的に貯める施設（浄化槽転用貯留槽、貯留タンク）や地下に浸透させる施設（透水性舗装、浸透枡、浸透トレンチ）を新設すると工事費の4分の3に相当する額（各施設限度額あり）を補助します。

【浸水防止掘設置補助金】過去に浸水被害に見舞われた方や事業所、また今後、浸水による家屋の被害が発生するおそれがある地域を対象に、浸水による家屋等の被害を防止するために、新設する「浸水防止堀」に対し工事費の2分の1に相当する額（限度額あり）を補助します。
問 河川課 ☎76・1141

尾張都市計画下水道事業小牧公共下水道（五条川左岸処理区）の縦覧

内 尾張都市計画下水道事業小牧公共下水道（五条川左岸処理区）の事業計画の変更が認可されたので、上水道管理センター、河川課にて関係図書を縦覧できます。

問 上下水道施設課 ☎79・1490
河川課 ☎76・1141

尾張都市計画下水道事業五条川左岸流域下水道の縦覧

内 尾張都市計画下水道事業五条川左岸流域下水道の事業計画の変更認可にかかる図書を上水道管理センターにて縦覧できます。

問 上下水道施設課 ☎79・1490

経済センサス活動調査の実施

内 全国で事業を行うすべての事業所および企業が対象です。4月のインターネット回答が未回答の事業所や新たに把握した事業所には、調査員が紙の調査票を配布します。支所を有する企業等は、5月頃に本社宛てにインターネット

ID 34047

問 河川課 ☎76・1141

回答用の調査書類が郵送されます。
問 総務課 ☎76・1102

水防訓練

ID 3756

内 訓練では、市職員、消防職員および消防団員等による水防工法や、陶小学校区の住民の方々による簡易水防工法等を行います。

時 5月16日(土)
8時30分～10時30分
所 陶小学校
問 防災危機管理課 ☎76・1171

募集

スポーツ推進審議会委員

ID 21195

内 スポーツ推進施策に対する市民の皆さんの意見を反映させるため、委員を募集します。
時 【任期】8月1日(土)～令和10年7月31日(月)

対 スポーツの推進に関心があり、8月1日現在で、次のすべての要件を満たす方
①18歳以上で市内在住、在勤または在学の方
②国や地方公共団体の議会の議員、常勤の国家公務員・

地方公務員でない方
③市職員の同居の家族でない方
④年2回程度（平日昼間）の会議に出席できる方

定 2人程度
申 5月29日(金)までに応募用紙（ホームページ、文化・スポーツ課に用意）に必要事項を記入し、「応募の動機について」と題した作文（800字以内）を添付し、郵送または直接文化・スポーツ課

問 文化スポーツ課 ☎76・1166
〒485・8650 住所不要

令和9年小牧市成人祝賀式運営委員

内 一生の思い出となる成人祝賀式を自分たちの手で作り上げてください。
時 【成人祝賀式当日】
令和9年1月10日(日)
13時30分～15時15分
所 パークアリーナ小牧
対 市内在住で平成18年4月2日～平成19年4月1日に生まれた方で、6月から式典の間まで、月1～2回の運営委員会に参加できる方（主に平日の夜間）

定 5人（応募者多数の場合は1人増減あり）
申 5月20日(水)までに、任意の用紙に氏名（ふりがな）、住所、生年月日、電話番号、出身

中学校名、応募の動機を記入し、メール、FAX、郵送または直接ごも政策課

問 ごとも政策課 ☎76・1179
〒485・8650 住所不要
☎72・2340
E-mail kodono@city.komaki.jp

シルバー人材センター会員入会説明会

内 豊富な人生経験、仲間づくり、生きがい発見、社会貢献など、目的達成をめざして会員として働いてみませんか。会員それぞれの能力に合った仕事を紹介します。
※シルバー保険などにも加入します。
時 毎月第1・3水曜日14時～（1時間半程度）
※祝日、年末年始を除く
所 シルバー人材センター東棟2階会議室
対 原則60歳以上で市内在住の方
定 20人程度
申 直接ご来場ください。（入会は、説明会への参加が必要）

問 シルバー人材センター ☎76・4710

尾張北部権利擁護支援地域連携ネットワーク協議会公募委員

内 成年後見制度利用促進計画を推進し、権利擁護支援の



掲示板では要点のみを掲載しています。詳しい内容は、各施設・各担当課・ホームページなどでご確認ください。

地域連携ネットワーク構築のため公募委員を募集します。
任期2年間（令和8年度は協議会を年2回開催予定）
①5月1日（金）において、市内在住の満18歳以上で成年後見制度に関心が高い方
②平日午後後に開催する会議に参加できる方
定員 1人

5月1日（金）～15日（金）17時15分（必着）に応募用紙（尾張北部権利擁護支援センターホームページに掲載）に必要事項を記入し、郵送、メールまたは直接尾張北部権利擁護支援センター
問 尾張北部権利擁護支援センター
☎74・5888
mail@owarihakubu-kenriyugo.net

KIA ボランティア

ID 42198

ボランティア活動の説明会を実施します。
5月30日（土）13時30分～15時
所 市公民館4階 チェスルーム
対 国際交流や多文化共生に興味のある方
定員 20人程度

4月28日（火）～5月23日（土）に電話、メールまたは直接KIA事務所
問 国際交流協会 ☎76・09005
kia@ma.ccnw.ne.jp

プレススクール指導員養成講座

ID 42198

プレススクールは、公立小学校入学直前の外国にルーツをもつ子どもが学校生活に早期に適応できるよう、簡単な日本語や学校の習慣を学習する教室です。その指導員を養成する講座の受講者を募集します。
6月6日（土）～11月7日（土）13時～15時（全10回）
所 市公民館4階 チェスルーム
¥3,000円（KIAの年会費2,000円含む）
対 外国籍児童の教育に関心がある方
定員 10人程度

5月7日（木）～23日（土）
問 国際交流協会（KIA）
☎76・06005

小牧市まちづくり推進計画 画審議会委員

ID 50621

令和9年度からのまちづくりの指針となる「小牧市まちづくり推進計画第3次基本計画」の策定に当たり、市民の皆さんの意見を反映させるため、委員を募集します。
令和8年度に7回程度
¥【報酬】7,700円（1回）
対 4月1日現在において市内在住、在勤または在学の18歳以上で、まちづくりに関心

4月1日現在において市内在住、在勤または在学の18歳以上で、まちづくりに関心

があり、審議会が開催される平日（午後6時から2時間程度）に出席できる方（市職員およびその同居の家族を除く）
定員 4人程度
5月15日（金）
問 秘書政策課 ☎76・1105



市役所本庁舎の食堂等出店者

ID 51057

市役所本庁舎の6階食堂にて、食堂等運営をしていただく出店者を募集します。
水道および電気料金の実費負担
5月29日（金）まで（公募型プロポーザル方式）
問 資産管理課 ☎76・1110

緑化推進協議会会員

ID 3094

市民参加による緑豊かなまちづくり実現のため設立された市緑化推進協議会では、公共施設の緑化、花いっぱい運動などの事業を行っています。緑豊かなまちづくりに向け、多くの方の入会をお待ちしています。
総会5月12日（火）14時～（受付13時）
所 市公民館
対 市内在住、在勤または在学する個人、市内に事業所を

5月12日（火）14時～（受付13時）
所 市公民館
対 市内在住、在勤または在学する個人、市内に事業所を

置く法人で、協議会の目的に賛同する方
申込フォームまたは総会会場
みどり公園課 ☎76・1191

ファミリー・サポート・センター援助会員

ID 2216422165

子育てのお手伝いをしてくださる有償ボランティアを募集します。
※資格は必要ありません。
※3日間の講習で、登録が完了です。
6月10日（水）・11日（木）・12日（金）10時～正午
所 ラピオ4階 多目的室1
対 市内在住で20歳以上の方
申 電話でファミリー・サポート・センター
ファミリー・サポート・センター
☎74・4755

求人

会計年度任用職員 求人

随時、会計年度任用職員を募集しています。職種や勤務条件など、詳細はホームページをご確認ください。



▲市ホームページ

▲病院ホームページ

休日緊急医

休日急病診療所（☎75-2070）常普請1-318 保健センター隣
●診療日 日曜、祝日、12/31～1/3
※歯科は5/3～5/5、12/31～1/3の午前中のみ
●受付時間 【内科・小児科】8:30～11:30、13:00～16:30
【歯科】8:30～11:30 ※外科は4月より廃止

愛知県救急医療情報センター（☎81-1133）

24時間年中無休で、今診療している医療機関を電話で案内

小児救急電話相談事業（☎#8000または052-962-9900）

毎日19:00から翌朝8:00まで、保護者向けの電話相談事業を実施

ページIDのある記事は

ホームページで検索できます！

ID 45288

これがページIDです

◆ページID 検索の使い方

- ① ページID検索窓に半角数字でページIDを入力
- ② 虫眼鏡のイラストの検索ボタンをクリック





イベント内容や申込方法などの詳細は、ホームページやイベントカレンダーをご確認いただくか、直接、担当にお問い合わせください。

※「¥」の記載がないものは無料、「申」の記載がないものは申込不要

■ パラコードで作るスマホストラップ講座 ID 51067

時 5/23(土) 10:00 ~ 正午
所 ゆう友せいぶ 多目的室
¥ 2,000円 対 18歳以上の方
申 5/1(金)10:00 ~
問 ゆう友せいぶ ☎42 - 2030

■ あじさいまつり ID 51068

時 5/24(日) 13:00 ~ 16:00
所 ゆう友せいぶ 講座
問 ゆう友せいぶ ☎42 - 2030

■ 初めてのタヒチアダンス講座 ID 51190

時 6/7(日)・21(日) 10:30 ~ 11:30
所 ゆう友せいぶ 講堂
¥ 500円 対 18歳以上の方
申 5/10(日) 10:00 ~
問 ゆう友せいぶ ☎42 - 2030

■ 伝承料理講座「みょうが饅頭とバラ寿司」 ID 51066

時 6/9(火) 9:30 ~ 12:30
所 ゆう友せいぶ 調理室
¥ 2,000円 対 18歳以上の方
申 5/1(金)~ 5/8(日)
問 ゆう友せいぶ ☎42 - 2030

■ 【みんなのこうざ】やさしいハーブティー講座 ID 50855

時 6/14(日) 10:00 ~ 11:00
所 ふらっとみなみ 調理室
¥ 800円 申 5/15(金) 10:00 ~
問 ふらっとみなみ ☎77 - 1375

■ 【みんなのこうざ】はじめてのフラダンス ID 50856

時 6/24(水) 10:00 ~ 11:30
所 ふらっとみなみ 多目的室
申 5/15(金) 10:00 ~
問 ふらっとみなみ ☎77 - 1375

■ 料理で国際交流 ID 42198

時 6/27(土) 10:00 ~ 13:30
所 市公民館3階 料理教室
¥ 会員200円、一般700円
対 小学校4年生以上で市内在住・在勤・在学またはKIA会員
※ 小学生は親子参加
申 5/1(金)~ 5/23(土)
問 国際交流協会 ☎76 - 0905

■ KIA スペイン語入門講座 ID 42198

時 6/6 ~ 8/8 毎週土曜日
10:00 ~ 正午 (全10回)
※ 8/15(土)は予備日
所 市公民館4階 チェスルーム
¥ 会員 5,000円 (KIA年会費2,000円含む)、一般 6,000円
対 18歳以上で市内在住・在勤・在学の方またはKIA会員
申 5月1日(金)~ 23日(土)
問 国際交流協会 (KIA)
☎76 - 0905

■ オトナのちょこボラカレッジ~わたし時間と、まちのつながり~

時 ① 6/14(日) 10:30 ~ 正午
② 6/21(日) 10:30 ~ 正午
③ 7月上旬予定
④ 7/19(日) 10:30 ~ 正午
所 ワクティブこまき 多目的室ほか
申 6/11(木)まで
問 ワクティブこまき
☎48 - 6555



健康

■ 新体力テスト

時 5/31(日) 9:30 ~ 正午
所 パークアリーナ小牧 メインアリーナ
対 20歳以上の市内在住の方
定 100人 (抽選) 申 5/14(木)まで
持 室内シューズ、筆記用具
問 文化・スポーツ課 ☎76 - 1166

イベント・体験

■ 国際交流協会 (KIA) 会員交流会 ID 42198

時 5/17(日) 12:30 ~ 14:00 (予定)
所 市公民館 講堂
¥ 一般1,000円 (中学生以下 500円)
対 外国の方と友だちになりたい方、異文化交流に関心のある方。
申 5/1(金)~ 5/14(木)
問 国際交流協会 (KIA)
☎76 - 0905

学び

■ 第80回国際理解講座「日本で暮らすブラジル出身者の多文化共生への想いと夢」 ID 42198

時 5/23(土) 14:00 ~ 15:30
所 中央図書館イベントスペース
対 中学生以上の方
申 5/1(金)~ 16(土)
問 国際交流協会 ☎76 - 0905

■ ママもベビーも Happy になれる！ベビーとママのエクササイズ&子育てミニレッスン (全3回)

時 5/29、6/26(金)、7/16(木)
10:30 ~ 正午 (受付開始10:00)
所 中部大学
¥ 3,000円 (3回分、保険料を含む)
対 生後2~6カ月頃の赤ちゃんとママ
申 中部大学ホームページ
問 中部大学 ☎51 - 4392



■ スマホ・パソコン講座

時 ①Excel基礎 (表作成と基本的な活用) 6/2(火)~全6回 9:30 ~ 11:30
②Access基礎 5/27(水)~全6回 9:30 ~ 11:30
③Zoom主催者向け 6/6(土)~全4回 9:30 ~ 11:30
④マクロってなあに? 6/6(土)~全5回 13:30 ~ 15:30
⑤はじめてのCanva (キャンバ) 6/25(木)~全4回 13:30 ~ 15:30
⑥初めての動画編集 7/1(水)~全4回 13:30 ~ 15:30
⑦AIを使ってLINEスタンプを作ろう 7/2(木)~全2回 9:30 ~ 11:30
所 市公民館
¥ ①13,010円 ②14,330円 ③7,570円 ④9,570円 ⑤7,790円 ⑥7,790円 ⑦4,230円
対 18歳以上の方
申 各講座開始日の2週間前まで
問 こまきe-コミュニティネットワーク ☎090 - 6805 - 1216

■ KIA 韓国語入門講座 ID 42198

時 6/5 ~ 8/14 毎週金曜日
18:30 ~ 20:30 ※6月19日は除く
所 市公民館4階 ローズルーム
¥ 会員 5,000円 (KIA年会費2,000円含む)、一般 6,000円、テキスト代 2,200円
対 18歳以上で市内在住・在勤・在学の方またはKIA会員
申 5月1日(金)~ 23日(土)
問 国際交流協会 (KIA)
☎76 - 0905

いきいき シニアニュース

シニア世代の皆さんにお伝えしたい市政情報や講座案内をお届けするコーナーです。

ID 5855

ご長寿婚を迎える ご夫婦のお祝いをします

- 内容** 結婚 60 年以上のお祝いとして、ささやかですが祝品を贈呈します。
- 日時** 9/11 (金)
- 場所** 市民会館 大ホール
- 対象** 市内に住民登録があり、①か②に該当するご夫婦
①令和 8 年中にダイヤモンド婚（結婚 60 年目、昭和 41 年中に結婚）を迎えるご夫婦
②昭和 40 年以前に結婚し、過去に小牧市よりご長寿婚（ダイヤモンド婚）の祝品を受領されていないご夫婦
※結婚年数は戸籍上の年数
- 申込み** 6/12 (金)までに地域包括ケア推進課（窓口または電話）
- 問合せ** 地域包括ケア推進課 長寿福祉係
☎ 76 - 1193

ID 51460

アクティブシニアの ヘルスラボ・こまきツアー

- 内容** ヘルスラボ・こまきを「まだ利用したことがない」という方に向けた、体験と講座をセットにした特別企画です。ヘルスラボ・こまきがどんな施設なのか、どんな測定ができるのかを、スタッフがゆっくり丁寧にご案内します。あわせて、中北薬品株式会社の管理栄養士による熱中症対策講座もお聞きいただけます。健康づくりの最初の一步として、ぜひお気軽にご参加ください。
- 日時** 6/1 (月)
13:30 ~ 14:30 講座
14:30 ~ 15:30 ラボ体験
- 場所** まなび創造館研修室、ヘルスラボ・こまき
- 定員** 20 人 (抽選)
- 申込み** 5/15 (金)までに申込フォーム
または電話で健康生きがい推進課
- 問合せ** 健康生きがい推進課 ☎ 39 - 6568



申込フォーム

ID 5880

寿学園 (5 月の開催案内)

- 内容** 毎月 1 回、いろいろな内容の講演や余興を行っています。
- 日時** 5/27 (水) (10:30 開園)
【午前の部】 10:40 ~ 11:40
防犯に関する講座
【午後の部】 13:00 ~ 15:00
①漫談 (経大亭勝笑)
②講演・落語 (成田家紫蝶)
- 場所** 市民会館 大ホール
- 対象** 市内在住で 65 歳以上の方
- 申込み** 電話または直接支え合い協働推進課
- 問合せ** 支え合い協働推進課 (☎ 76 - 1629)

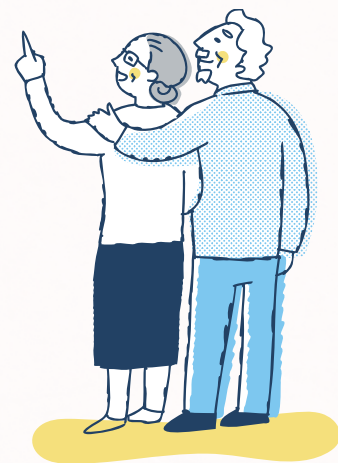

ホームページ

ホームページの「シニアの方に役立つ情報」も合わせてご確認ください。 ID 16059



こまぶんだより



各イベントの詳細は文化財団ホームページをご確認ください▲

みる・きく・さわる ピアノ工房 ～ピアノ調律体験レクチャー～



内 ピアノ調律師を講師に迎え、ピアノの歴史や仕組みの解説、実際にピアノの調律を体験するワークショップを開催します。ワークショップ終了後にはコンサートが楽しめます。



時 7/25 (土) ワークショップ: 13:00 ~ 15:00
ピアノコンサート: 15:30 開演

所 市民会館 大ホール

¥ ワークショップ: 700円 ※ピアノコンサートチケット付
ピアノコンサート: 500円

対 小学3年生以上

定 ワークショップ: 30人 (先着) ピアノコンサート: 500人

申 5/29 (金) 9:30 ~ チケット発売 **問** 事業担当

ふれあい音楽広場



内 お昼のひと時をポルタメント小牧の演奏でお楽しみください♪

時 5/10 (日) 12:15 ~ 12:50

所 味岡市民センター ロビー **問** 事業担当

春のサンデーコンサート



内 「ジャパニーズソング in こまき」～歌い継ごう日本の歌・心の歌～

時 5/24 (日) 14:00 ~ 15:30 (13:15 開場)

所 東部市民センター 講堂 **¥** 500円 ※18歳以下無料

申 前売り券: 4/24 (金) 9:00 ~ 5/23 (土) 16:30

当日券: 5/24 (日) 13:15 ~ **問** 事業担当

れきしるこまきコンサート

「感じる! アフリカンリズムコンサート マンデ伝統太鼓の響き」



内 信長に仕えた日本初の外国人侍「弥助」の故郷であるアフリカの楽器を使ったコンサートです。アフリカンダンス体験や楽器に触れることもできます!

時 7/5 (日) 14:00 ~ 15:30 (13:30 受付)

所 れきしるこまき レクチャールーム

¥ 一般 1,000円 中学生以下 500円 **定** 80人 (抽選)

申 5/27 (水) 9:00 ~ 6/5 (金) 17:00 に、申込フォームまたは電話でれきしるこまき **問** れきしるこまき (☎ 48 - 4646)

市民舞台芸術祭 出演団体募集

演劇・ミュージカルの発表や鑑賞の機会として開催する市民舞台芸術祭への出演団体を募集します。



市民舞台芸術祭

開催日 R9/2 ~ 3月の土曜、日曜、祝日

場 所 東部・味岡・北里の各市民センター

対 象 市内在住・在学・在勤者が出演者の半数以上を占め、事前・当日の運営に協力できるなど要件を満たす団体

申込み 5/1 (金) ~ 31 (日) にこまき市民文化財団



問合先 こまき市民文化財団 (〒485-0041 小牧2-107)
事業グループ 事業担当 ☎ 71-9700

生涯学習担当 ☎ 77-8269

市文化協会 第54回総合文化祭

内 市文化協会所属 11 団体が展示部門・芸能部門で各種芸能・作品発表、茶席、ワークショップを行います。

時 5/26 (火) 10:00 ~ 31 (日) 17:00

※初日は正午から最終日は 15:00 まで

所 市民会館、市公民館

¥ フラワーアレンジ教室 1,000円 茶席 500円

定 フラワーアレンジ教室 (5/30 (土)、31 (日)) 各日 10人
茶席 (5/31 (日)) 250人

問 生涯学習担当



連携市民講座

■①茶の湯を楽しむための入門講座

時 6/20、27 (土) 10:00 ~ 正午

所 市公民館 和室、茶室 **¥** 3,600円

対 15歳以上 (高校生以上) **定** 15人 (抽選)

■②おくちの健康からはじめる からだ元気アップセミナー

時 7/4 (土) 14:00 ~ 15:10 **所** 市公民館 視聴覚室

対 18歳以上 **定** 60人 (抽選)

■共通

申 ① 5/20 (水) ② 6/4 (木) までに、申込フォームまたは往復はがき (講座名・住所・氏名・年齢・電話番号を明記) を郵送または返信用はがきを直接窓口

問 生涯学習担当

プラネタリウムイベント

■①みんな de 楽しむプラネタリウム

内 星空案内と「星の人魚姫」

時 5/9 (土) 10:30 ~ (約 45分)

■②星を見る会

内 天体望遠鏡を使って、月や惑星等を観察します

時 5/23 (土) 19:00 ~ (約 60分) ※雨天中止

■③天文講座「地球を守れ! スペースガード・小惑星大研究」

内 地球近傍天体の発見・観測・追跡等を行う「スペースガード」について、天文研究家の浅田英夫氏が解説します。

時 6/14 (日) 13:30 ~ (約 60分) **対** 小学4年生以上

■共通

所 ①③ 中部公民館5階 プラネタリウム② 北里中学校グラウンド

¥ ①③ 100円 (18歳以下無料) ② 無料

定 80人 (①先着③要予約)

申 ① 開始時刻30分前から中部公民館1階窓口入場券発売、整理券配布② 直接現地③ 5/23 (土) 9:00 から中部公民館1階窓口または電話

問 中部公民館 (☎ 75 - 1861)



こまなびフェスティバル2027 参加団体募集

市民講座やサークル活動などの成果を舞台・展示・体験講座などで発表してみませんか。



こまなびフェスティバル2027

開催日 R9/1/23 (土)、24 (日) **場 所** 市民会館、市公民館

対 象 市内で活動し、こまなびフェスティバルの企画・運営に積極的に参加できる団体

申込み 5/31 (日) までに、規定の申込書を郵送、FAX、メールまたは直接窓口



保健

だより

各種健診（検診）・予防接種・
その他事業の年間予定
ID 5647

乳幼児健診 ID 5779
予防接種 ID 1602
ここにこむし歯予防教室 ID 5776

ページID検索は
ホームページから



Komaki Health Memo

令和8年度から妊婦さん向けの「RSウイルスワクチン」が定期接種になりました

RSウイルスは2歳までにほぼ全ての子どもが感染する身近なウイルスですが、初めて感染する際には、症状が重くなりやすいことが知られています。生まれたばかりの赤ちゃんは、自分で十分な免疫をつくることができません。お母さんが妊娠中にこのワクチンを接種することで、お母さんの体でつくられた免疫（抗体）が赤ちゃんに受け継がれ、赤ちゃんをRSウイルス感染による肺炎や気管支炎等から守ることができます。



費用無料 ※市外の医療機関で接種する方は事前に保健センターで手続きが必要

対象 接種日時点で小牧市に住民登録のある妊娠28週0日から36週6日までの妊婦の方（接種を希望される方は必ずかかりつけの産婦人科にご相談ください）
ID 50430

麻しん風しん混合ワクチン第2期の定期接種のお知らせ

内容 令和8年度対象者の接種期限は令和9年3月末日（予診票は5月下旬発送予定）
※市外の医療機関で接種する方は事前に保健センターで手続きが必要

対象 R2/4/2～R3/4/1生まれの方 ID 5724

がん患者医療用補整具購入費の助成

内容 がん患者の治療・就労・社会参加等との両立を支援するため、医療用補整具の一部購入費用の2分の1（上限2万円）を助成します。

対象 ①エピテーゼ※（人工乳房は除く）**新**
※がん治療に伴う眼・耳・その他の顔の部位や手指等の欠損による外見の変化を自然に補うため体表に取り付ける人工装具（令和8年4月1日以降の購入分）
②ウィッグ（頭皮保護ネット含む）
③乳房補整具（補整パッドや人工乳房等）
詳細な条件や申請についてはホームページをご確認ください。
ID 38382



若年がん患者在宅療養費の助成

内容 若年がん患者が自宅で安心して生活できるように、在宅サービス等の費用の一部を助成（対象サービス利用料の9割、1カ月上限54,000円）します。利用前に保健センターへお問い合わせください。

対象 40歳未満のがん患者（医師が一般の医学的知見に基づき回復の見込みがない状態に至ったと判断したもの）で在宅療養生活の支援および介護が必要な方
ID 41252

新生活の疲れは食事からケア

新生活の疲れが出やすい時期です。旬の野菜や果物を取り入れ、食事から体を整えましょう。ヘルスラボ・こまきでは食事バランスをチェックし管理栄養士に相談できます。旬の食材を普段の食事にプラスしてみませんか。

ヘルスラボ
ワンポイント
アドバイス



ヘルスラボ・こまき
ラピオ5階（小牧3-555）
開館時間 10:00～18:00
☎ 39 - 5566



ヘルスラボ・こまき
管理栄養士／中井さん

がん検診等

6月より個別がん検診開始。集団検診は7月から。年間日程や予約方法はホームページをご確認ください。

各種がん検診等の
詳細はコチラ



健康づくり教室

健康づくりを応援する講座を随時開催しています！ぜひご参加ください！

健康づくり教室の
詳細はコチラ



すくまな キッズ

ページ ID 検索は
ホームページから



問合先

子育て世代包括支援センター (☎71-8611)
すくすくパオーンルーム (子育て支援室) (☎41-3223)
多世代交流プラザ (☎71-8616)
まなび創造館女性センター (☎71-9848)
スポーツ広場 (☎71-9844)

男女共同参画週間映画会 ID 43352

託児要事前申込

内容 「マイ・エレメント」
とき 6/27 (土) 午前の部 10:30 ~
午後の部 14:30 ~
ところ まなび創造館 あさひホール
定員 各回 300 人 (当日先着受付)



児童館の催し

問合せは各児童館または
多世代交流プラザへ

ID 22294

子育て応援アプリ

すくすくこまキッズ

子育て情報配信中!

ID 22217

移動「子育て支援室」

10:00 ~ 12:30 ID 22173

上未会館…………… 5/13 (水)
※駐車場はありません

藤島会館…………… 5/20 (水)

南岩崎台会館… 5/27 (水)

※駐車場に限りあり

保育士がおもちゃを持って、各会館へ伺います。予約は不要です。育児相談もできます。



すくすくパオーンルーム (子育て支援室) ID 22173

子育て世代包括支援センター 申込・詳細はこちら▲

※講座はすべて市内在住の方が対象です。

◆産後ヨガ

とき 5/14、6/4 (木) 13:30 ~ 14:30

対象 首すわり~生後 10 カ月のお子さんと母親

申込期間 5/14 (木) : 5/1 (金) ~ 13 (水)

6/ 4 (木) : 5/1 (金) ~ 6/3 (水)



◆タッチケア

とき 5/17 (日) 10:15 ~ 11:30、6/12 (金) 13:15 ~ 14:30

対象 生後 2 ~ 6 カ月のお子さんと保護者 (初回優先)

申込期間 5/17 (日) : 初回の方 5/1 (金) ~ 14 (木)

2 回目以降の方 5/15 (金) から電話にて

6/12 (金) : 初回の方 5/1 (金) ~ 6/9 (火)

2 回目以降の方 6/10 (水) から電話にて

◆おじいちゃん・おばあちゃん応援講座 子どもと遊ぼう!

とき 5/24 (日) 10:00 ~ 11:30

対象 年中~小学 6 年生の孫と、子育てに興味のある地域のおじいちゃん・おばあちゃん

申込期間 5/1 (金) ~ 23 (土)

◆歯科衛生士による「元気なお口をそだてよう!」

とき 5/26 (火) 13:30 ~ 14:30

対象 生後 2 カ月~未就学のお子さんと保護者

(保護者のみも可) 申込期間 5/1 (金) ~ 25 (月)

◆サロン「はじめまして」

とき 6/5、19 (金) 13:30 ~ 14:30

対象 生後 4 ~ 7 カ月のお子さんと母親で両日とも参加可能な方

申込期間 5/1 (金) ~ 6/3 (水)

◆パパとあそぼう (ハイハイヨチヨチ期)

とき 6/7 (日) 10:30 ~ 11:15

対象 ハイハイからヨチヨチ歩きのお子さんと父親

申込期間 5/1 (金) ~ 6/6 (土)

◆第 1 回ステップアップ講座「ピラティス」 ID 37842

とき 5/29 (金) 10:15 ~ 11:30

対象 0 歳~年少前の保護者 申込期間 5/1 (金) ~ 5/28 (木)

まなび創造館 ◆は女性センター ◆はスポーツ広場

◆整理収納セミナー~心落ち着く空間づくり~ ID 40902

とき 7/11 (土) 10:00 ~ 正午

ところ まなび創造館 研修室 定員 50 人



◆第 1 期 ちびっこチアダンス教室 ID 30853

とき 6/1、8、22、29、7/6、13 (月) (全 6 回) 17:00 ~ 17:50

対象 年少~年長 定員 20 人

◆第 1 期 親子テニス教室 ID 48661

とき 6/7、14、21、28、7/5、12 (日) (全 6 回) 10:15 ~ 11:15

対象 年少~小学 1 年生とその保護者 定員 15 組

◆第 1 期 こどもテニス教室 ID ① 41753

(①低学年、②高学年)

② 38280

とき 6/7、14、21、28、7/5、12 (日) (全 6 回)

① 11:45 ~ 12:45 ② 14:30 ~ 15:30

対象 ①小学 1 ~ 3 年生 ②小学 4 ~ 6 年生 定員 各 15 人

◆第 1 期 ちびっこ HIPHOP 教室 ID 31873

とき 6/21、28、7/5、12、19、26 (日) (全 6 回) 16:20 ~ 17:10

対象 年少~年長 定員 20 人

申込方法【まなび創造館】

女性センター: 5/1 (金) から申込フォームまたは直接女性センター窓口 (先着)

スポーツ教室: 5/1 (金) から申込フォームまたは直接スポーツ広場窓口

旬なスポーツ情報お届けします！

こまスポガイド

問合先 市スポーツ協会 ☎ 73 - 3330

各イベントの詳細はスポーツ協会ホームページをご確認ください▶



あそび運動教室 (ACP)

ACP (アクティブ・チャイルド・プログラム) とは、こどもが発達段階に応じて身につけておくことが望ましい動きを習得できるように日本スポーツ協会が開発した運動プログラムです。



と き 6/21 (日) 9:30 ~ 11:00

費用 1組 500円 ※傷害保険料を含む

場所 パークアリーナ小牧 サブアリーナ

対象 市内在住・在園の年中・年長園児とその保護者の方

定員 50組 100人 (抽選)

申込み スポーツ協会ホームページまたは往復はがき

開催日	行事名	締切日
6/21 (日)~	市民スポーツ大会 「ラグビーフットボール競技」	5/15 (金)
6/21 (日)	市民スポーツ大会 「剣道競技」	5/31 (日)
7/ 5 (日)	市民スポーツ大会 「バレーボール競技 (一般の部)」	6/21 (日)



図書館のイベント情報、たくさん。

本のInformation

中央図書館 (☎ 73 - 9951)

えほん図書館 (☎ 41 - 4646)



◀ 図書館
ホームページ

味岡・東部市民センター図書室に個人席を増設

内 より快適に図書室を利用できるように、4/1 から味岡・東部市民センター図書室に個人席を増設しました。読書や学習、調べものなど、静かに一人の時間を過ごしたいときに、ぜひご活用ください。



問 中央図書館

わくわくブックトーク&よみかかせなけいこ『おばけのえほん』

ID 51009

内 ブックトークとは、テーマに沿っていろいろな本を語り手が楽しく紹介し、本の魅力を伝えるイベントです。今回は絵本作家せなけいこさんの『おばけ』の出てくる絵本を中心に、ブックトークと絵本の読み聞かせをします。



「ねないこだれだ」
せなけいこ さく・え
福音館書店

時 5/23 (土) 13:00 ~ 13:45 **所** えほん図書館

定 25人 (先着) **問** 中央図書館

おはなしのこぼこ「スペシャルおはなし会」

ID 51013

内 読み聞かせ (絵本と紙しばい) とかんたん工作

時 5/24 (日) 13:00 ~ 13:30 **所** えほん図書館

問 中央図書館

小牧ストーリーテリングの会「はしばみ」によるおはなし会

ID 50989

内 語り手が本などを使わずにおはなしをとどけます。子どもから大人まで楽しめるおはなし会です。当日のおはなしは、「こすずめのぼうけん」「屋根がチーズでできた家」「ホットケーキ」です。

時 5/30 (土) 14:30 ~ 15:00

所 中央図書館 1階 おはなしのへや **対** 5歳以上

定 20人 **問** 中央図書館

小学生
対象

お誕生日に読書はいかが？ ～司書がおすすめの本を選びます～

「何の記念日？」「同じ日に生まれた偉人は誰？」などを手がかりに、司書がおすすめの本を選び、ラッピングして貸し出します。各月先着5人で随時受付中！



詳細は図書館
ホームページを
ご確認ください。

わくわくガイド

市内の活動を紹介します。

わくわくガイドに掲載しませんか？
詳細は
ワクティブこまき
(☎48-6555)

仲間になりませんか

健康気功太極拳

内 100歳まで元気に生きるための健康・仲間づくり、太極拳と一緒に楽しみませんか。見学・体験歓迎
時 ①火曜日 ②水曜日 いずれも月3回
9時30分～11時30分

所 ①中部公民館 ②東部市民センター
各クラス2,000円(月額)
2,000円(入会金)

問 藤井 ☎090054562041

オリーブミニテニス同好会

内 室内体育館での生涯スポーツです。年齢はさまざま。まずは体験へ。

時 毎週木・金曜日19時～21時
所 勤労センター体育館

¥500円(月額)
問 行弘 ☎09002133630002

アイ

歌で覚える韓国語

内 ハングルの読み書き、会話、歴史・文化まで、歌を通して楽しく韓国語を学べます。初心者歓迎

時 火曜日(月3回)10時30分～正午

所 市民会館
¥3,000円(月額)プリント代別
問 竹内 ☎090026159052

味噌小学校区地域協議会

司会者募集

内 地域交流の促進事業として、芸能発表会を行います。

時 11月1日(日)9時～16時

所 味噌市民センター 講堂

申 問 味噌小学校区地域協議会

森川 ☎0900813020032

市役所支え合い協働推進課

☎76-1629

フラワーサークルキンモクセイ

フラワーアレンジメント楽しみませんか？

内 季節のお花、プリザーブドフラワー、造花、木の実などでさまざまなフラワースタイルをお花の雑字を交えながら楽しく学ぶ講座です。初心者歓迎

時 第1土曜日10時～正午

所 中部公民館 3階会議室

¥2,900円以内/回(資材費込み)

対 18歳以上 定 5人

持 花器(200円で購入可) 花ばさみ、

ゴミ袋、新聞紙、セロテープ、カッター、ホチキス、持ち帰り袋
問 手塚 kinmokusei.komaki@gmail.com

愛知小牧道院拳友会

4・5月体験無料 少林寺拳法教室

内 小牧市スポーツ協会主催の少林寺拳法教室。強さだけではなく「自分で考え行動する力」を育てます。

時 毎週木・土曜日19時～20時30分

所 北外山会館2階集会所

対 小学生～一般(親子参加可)

持 動きやすい服装、飲み物

問 椎木 ☎080051043450



ボイトレコーラス

内 ボイトレコーラスが大切になっている事は、楽しく歌うことです。60代から80代の若々しいメンバーで活動中です。体験歓迎

時 毎月第2・4金曜日

13時30分～15時30分

所 中部公民館 大会議室

¥3,500円(月額)

申 電話で田岡(16時以降)

問 田岡 ☎09001748883377

仏画・日本画 尚彩会

内 好きな題材に自由に作り組んでいます。講師が仏画や季節のお手本を用意し優しく指導します。見学歓迎

時 第1・3水曜日9時40分～11時40分

所 ラピオ4階多目的室

¥3,000円(月額)

申 電話で宮田
問 宮田 ☎0900848887215

ピアノサークルカトリア

脳機能や心身の健康にも良いピアノを始めませんか？

内 優しい講師のご指導の下、初心者から経験者までそれぞれのペースで音楽に親しんでいます。見学歓迎

時 月2回木曜日11時30分～13時30分

所 市公民館 音楽スタジオ1

¥3,000円(月額)

問 太田 pianok1130@gmail.com

アンニョン・ハングルの会

初心者歓迎！韓国語を始めませんか

内 有資格の講師が、日常表現や文化を基礎から和やかに指導します。

時 月2回木曜日

①14時から16時 ②19時から21時

所 市公民館 4階他

¥3,300円(1回)

申 ショートメールで真司

問 真司 ☎080095363788

金曜友の会

色々なスポーツで健康づくり

内 卓球・ソフトバレーボール・シヨートテニス・ミニテニス等を健康維持のために楽しんでいます。見学体験歓迎

時 毎週金曜日13時30分～16時

所 パークアリーナ、大輪体育館、フレックスパーク等

¥1,000円(3カ月)
 対60歳以上の男女
 持卓球のラケット(その他道具は会で
 手配します)
 申電話で金子
 問金子 ☎090・88369・9325

マイルス英会話

仕事帰りに可能な平日夜間の英会話
 内米国人男性講師と小牧や世界の出来
 事をわいわい語り合います。
 時 5月13日(水)〜翌年3月まで
 月3回 水曜日 19時〜21時
 所 公民館4階 ローズルーム
 ¥3,000円(月額) 年初に1年分
 を一括集金 定12人
 持ノート、筆記具(テキストは講師が
 準備)

申メールまたは電話で東(ひがし)
 問東 ☎090・1784・8928
 h@ashimeiji@clock.ocn.ne.jp

出かけませんか

ルロウブラスオルケスター

定期演奏会
 内 悪魔の聖書、ぐるりよび、全日本吹
 奏楽コンクール課題曲など
 時 5月24日(日) 開場13時30分 開演14時
 所 市民会館
 問 ルロウブラスオルケスター
 ruroinfo@gmail.com

着物道

浴衣の着付け

内 6月・7月に浴衣着付けを習います。
 時 6月3日・17日、7月1日・15日(水)
 10時〜正午
 所 味岡市民センター和室
 ¥500円/回 参加毎に集金
 対 女性。経験不問。 定 5人
 持 浴衣・半幅帯・腰紐3本
 申 日吉までショートメール
 問 日吉 ☎0800・3498・1074

おりとも(折り紙教室)

季節の折り紙を折りませんか
 内 季節に合わせた折り紙の作品を作り
 ます。
 時 毎月第4木曜日
 15時30分〜16時30分
 所 ラピオ2階 ワフティンこまき
 ¥材料費500円程度/回
 定 10人 持 はさみ・のり
 問 城間 ☎0900・9199・6166



小牧市園芸連合会 松柏さつき部会

令和8年春の盆栽展

内 会員が丹精した盆栽、旧車バイクを
 展示。来場者に抽選で苗木プレゼント
 時 5月9日(土) 9時〜16時
 5月10日(日) 9時〜15時
 所 勤労センター多目的ホール
 問 永田 ☎77・8435

小牧市民吹奏楽団

第36回定期演奏会



内「憧れ」をテーマに、有名クラシッ
 クのモチーフを編曲した作品や交響
 曲、映画音楽を吹奏楽で演奏します。
 皆様と一緒に楽しめる、多彩なプロ
 グラムをお届けするステージです。
 時 6月7日(日) 開場13時30分 開演14時
 所 市民会館大ホール
 問 水谷 info@komaki-brassband.com

BOOMS

「沈黙町とアメル」公演

内 音楽が禁止された「たまた町」で、葛
 藤しながらも夢へ踏み出す少年の物語。
 ミュージカルなのに沈黙町が舞台!?
 学生がゼロから本気で創る舞台です。
 詳細は Instagram から！
 後援 小牧市 / 小牧市教育委員会
 時 7月5日(日) ①正午〜②17時〜
 所 まなび創造館あさひホール
 ¥(前売り・自由席) 一般3,300円/学
 生2,700円/12歳以下1,800円
 ※一般・学生の当日券は+200円
 申 チケットサイト「こりこち」
 (左記二次元コード)
 問 小池 ☎0900・4199・1634



いわぎき授産所

第16回いわぎきふれあいまつり

内 応時中吹奏楽部による演奏、腹話

術、野菜詰め放題、縁日、バザー、
 模擬店、抽選会など

時 5月16日(土) 10時〜14時
 所 いわぎき授産所
 問 いわぎき授産所
 ☎75・7450



夢チャレンジっ子

学生さんのための働くの相談室
 内 バイトや就活の悩みを、社会保険労
 務士やキャリアコンサルタントに相
 談しませんか。
 時 5月28日・6月25日(毎月最終木曜日)
 18時〜20時
 所 ワフティンこまき多目的室
 対 高校生・大学生等
 問 山田 ☎0900・4407・7475

小牧歴史ガイドボランティア たぶの木会

内 ①上街道のつづきを歩く「清水口〜
 黒川〜上飯田」②歴史講座「尾張北
 部のやきもの造り」③「小牧山の自
 然を歩く」④歴史深訪ウォーキン
 グ「三ツ洲の古刹正眼寺を訪ねて」
 時 所 ①6月5日(金)名鉄瀬戸線大曾根
 駅改札口②7月24日(金)ふれあいセン
 ター3階 大会議室③9月18日(金)れ
 きるこまき前④10月2日(金)正眼寺
 駐車場 ①③④は9時30分②は13時
 30分
 定 各回15人(先着順)
 ¥各回500円(当日)
 申 問 石川 ☎0900・8995・4419

定例相談一覧表

無料相談

相談ほっとナビ (☎ 76 - 1111) 9:00 ~ 16:00

※どこに相談したら良いかわからない方へ相談窓口をご案内します。

すべて閉庁日は除く。★は 12:00 ~ 13:00 は除く。

相談	とき		ところ	問合せ先
家庭児童相談 E-mail:kajisou@city.komaki.lg.jp	月～金	★ 9:30 ~ 17:00	子育て世代包括支援センター	☎ 77 - 6200
ひとり親相談 (要予約) E-mail:hitorioya@city.komaki.lg.jp				☎ 71 - 8613
育児相談	月～日	9:30 ~ 17:30		☎ 75 - 2005
青少年と保護者の悩み事相談	火～日	★ 9:30 ~ 17:00	少年センター	☎ 75 - 0001 ㊚ 0120 - 783 - 291
女性相談 (電話相談)	月～金	★ 10:00 ~ 16:00	子育て世代包括支援センター	☎ 71 - 9805
高齢者相談・高齢者虐待相談 ※お住まいの地域により相談先が異なります。	月～金	8:30 ~ 17:30	南部地域包括支援センター	☎ 71 - 2100
		8:30 ~ 17:15	小牧地域包括支援センター	☎ 77 - 2893
		8:30 ~ 17:30	味噌地域包括支援センター	☎ 75 - 3956
		8:30 ~ 17:15	篠岡地域包括支援センター	☎ 78 - 7530
		8:30 ~ 17:30	北里地域包括支援センター	☎ 43 - 2260
		9:00 ~ 16:00	地域包括ケア推進課	☎ 76 - 1193
年金相談 ※本人確認ができるものと年金定期便など	第1木	★ 10:00 ~ 15:45	北里市民センター	市民窓口課 ☎ 76 - 1124
	第2木		東部市民センター	
	第3木		味噌市民センター	
	上記以外		市民窓口課	
職業相談	月～金	★ 9:30 ~ 16:00	就労支援センター	東庁舎 1階 ☎ 73 - 8609
労働相談 ※相談日の前日正午までに事前予約が必要です。	第1木	13:00 ~ 16:00	市役所本庁舎 2階相談室 2	商工振興課 ☎ 76 - 1134
若年就職等相談 ※相談日の前日正午までに事前予約が必要です。	第3金	13:00 ~ 16:00	市役所本庁舎 2階相談室 3	
事業承継個別相談 ※相談日の1週間前までに事前予約が必要です。	第3金	10:00 ~ 12:30	商工振興課	商工振興課 ☎ 76 - 1112
内職相談	木	★ 10:00 ~ 15:00	ふれあいセンター	☎ 77 - 0123
心配ごと相談※人権相談を含む	金	9:00 ~ 15:00		
権利擁護支援に関する相談 (要予約) ※各日3人 ※1組50分	第1火	13:30 ~ 16:20	東部市民センター	尾張北部権利擁護支援センター ☎ 74 - 5888 ㊚ 74 - 5855
がいこくじんのためのそうだん (でんわもできます)	げつようび～ きんようび	9:00 ~ 16:00		
在留相談 (ざいりゅうそうだん) ※要予約 (よやくがいらいます)	だい1すいようび ※5月は5/13	13:00 ~ 15:45	たぶんかきょうせいすいしんしつ	☎ 76 - 1675
市民相談 (電話相談可)	月～金	★ 9:00 ~ 16:00	市役所本庁舎 2階相談ほっとナビ	相談ほっとナビ ☎ 76 - 1111
法律相談 (要予約) ※1人30分 ※同じ案件での相談は1回限り ※毎月第2・4金曜日は相続専門法律相談	水・金	13:00 ~ 16:00	市役所本庁舎 2階相談室 2	
消費生活相談 (電話相談可)	第1木	13:30 ~ 16:00	東部市民センター	インターネット予約 
	第2木		味噌市民センター	
	偶数月の第4木		北里市民センター	
消費者被害・多重債務法律相談 (要予約) ※1人30分 ※事前に消費生活相談を受ける必要があります。	第3・5水	★ 13:00 ~ 16:00	市役所本庁舎 2階相談室 3	消費生活センター ☎ 76 - 1119
行政相談 (電話相談可)	第1・3木	9:15 ~ 正午		市民安全課 ☎ 76 - 1120
不動産相談	㊀ 第1火 ※5/5休み	13:00 ~ 16:00	市役所本庁舎 2階相談室 2	相談ほっとナビ (受付窓口) ☎ 76 - 1111 市民安全課 ☎ 76 - 1120
土地建物測量・相続・贈与・登記相談	㊁ 第2火	9:15 ~ 正午 (受付 11:30 まで)		
成年後見・相続遺言等の利用支援と書類作成の相談会	㊂ 偶数月の第2木	13:30 ~ 16:00	市役所本庁舎 2階相談室 2・3	㊀～㊄は当日受付(先着) ㊅は前日15:00までに予約 予約先:愛知建築士会 ☎ 55 - 5786
相続・遺言手続相談	㊃ 奇数月の第2木	9:15 ~ 正午		
住宅無料相談 (要予約)	㊄ 偶数月の第4火	9:30 ~ 正午	市役所本庁舎 2階相談室 2	
※ ㊀ 宅地建物取引業協会北尾張支部、㊁ 小牧司法書士会・小牧土地家屋調査士会、㊂ コスモス成年後見サポートセンター、㊃ 愛知県行政書士会尾張支部、㊄ 愛知建築士会春日井支部により開催				
がん就労相談(要予約) ※1人30分	第2木	10:00 ~ 正午	市民病院2階がん相談支援センター	☎ 76 - 4131
生活自立相談支援窓口	月～金	9:00 ~ 16:00	福祉総務課	福祉総務課 ☎ 76 - 1196

※(例)第2木とは、その月の2回目の木曜日を指します。

春・夏・秋・冬の季節ごとの
新たな定番イベントに...

市民四季の森の新イベント

四季彩フェスタ スタート!!!

市民四季の森の四季折々の魅力をお楽しみいただけます!

📷
フォト&ムービー
コンテスト
4月~6月 11月~1月
開催中!

春

もふもふな動物とのふれあいや心地よい音楽演奏をご堪能あれ!

5/2(土) 10:00~16:00

- 体感!ふれあい動物園
 - カピバラふれあい記念撮影
- 

5/17(日) 10:00~16:00

- こまきコミュニティーひろば(市民協働ブース)
 - お菓子撒き
 - 四季の森スプリングフェス(市内中学校吹奏楽部演奏)
 - 猛禽フライトショー など
- 

夏

市民四季の森の閉園時間である夜間に開催!涼やかな夜風と自然に癒される時間をぜひお楽しみください。

8月

- 水辺の音楽広場の夜間開放
- 星空観察会 など

秋

芸術の秋!食欲の秋!自然に囲まれながら大満喫できる1日に!

11月

- 四季の森オータムフェス
 - 落ち葉で焼き芋づくり など
- 

冬

動物たちと過ごす時間はほかほかあったか。冬ならではの“ぬくもり体験”をお楽しみください。

2月

- 体感!ふれあい動物園 など

お問い合わせ

みどり公園課
TEL 76-1191

ID 51189

