

広報

こども夢・チャレンジ No.1 都市宣言のまち

2026

1

No.1460

# こまき

登録は簡単です♪

市公式LINEで  
市政情報を発信  
しています!



特集

新春対談  
2026

山下市長  
×  
中学生

表紙の写真:新春市長対談(11/27、中央図書館)

**大切なお知らせ** 詳しくは4ページをご覧ください

「**くらし応援  
商品券**」を配  
布します

1人あたり  
**4,000円分**

「**物価高対応子  
育て応援手当**」  
を支給します

児童1人あたり  
**2万円**

情報**PICK UP**

▶祝 叙勲・褒章受章おめでとうございます

紙上名画展 所蔵企画展 日本画いまむかし —富士・琳派・人物—



SDGs 未来都市

こまき

# ～2026年を迎えて～



小牧市長 山下 史守朗しすお

小牧市の輝かしい未来に向かって  
～新たな10年のスタート～

明けましておめでとうございます。皆様には、輝かしい新春をお迎えのことと心からお慶び申し上げます。日頃より本市のまちづくりに温かいご理解とご協力を賜り、厚く御礼申し上げます。

昨年を振り返りますと、米中との関係や物価高騰、連日の猛暑など、私たちを取り巻く環境は大きく揺れ動き、地域経済と市民生活に様々な影響を与えました。一方で、大阪・関西万博を契機として、未来社会の姿を描き、持続可能な社会づくりへの関心が一層高まった年でもありました。

本市においては、市制70周年を迎え、多くの小中学生が運営に参加した70周年記念式典をはじめ、将棋の王位戦、おやつコンテスト、中学生が小牧への思いと夢を語った「こども議会」の開催など多くの記念事業を開催し、一年を通じて市民、団体、企業、小牧に関わるすべての人がつながり、郷土への愛着と誇りを深める機会となりました。とりわけ、こどもたちがまちづくりに主体的に関わる姿はとても頼もし

く、小牧の明るい未来像を力強く示してくれました。

政策に目を移しますと「健康」と「環境」を2大テーマに掲げ、その取組を一層加速しました。「健康」では、ラピオ5階に「ヘルスラボ・こまき」をオープンし、新たにAIを活用したフレイル予防事業も開始しました。「環境」では、温暖化・気候変動など地球規模で環境問題が深刻化する中、食品リサイクルによる脱炭素化・資源循環連携や、廃食用油のSAF（航空機燃料）への資源化など新たな取組をスタートするとともに、「小牧市環境都市宣言」を20年ぶりに見直し、次世代に豊かな自然と安全な環境を引き継いでいく決意を新たにしました。

そして、本年は、5カ年で進めてきた「史跡小牧山」主郭部の石垣復元整備がいよいよ完成します。今年も大河ドラマ「豊臣兄弟！」の追い風も受けながら、その歴史的価値や魅力を広く発信し、観光振興や都市ブランドの向上につなげてまいります。

人口構造の変化やデジタル化の進展、気候変動により頻発・大規模化する自然災害など、日本社会も世界も先の見通せない激動の時代を迎えています。小牧市においても課題は山積していますが、行革・DXの推進、質の高い子育て・教育環境の整備、地域コミュニティと連携した防災減災対策や誰一人取り残さない市民福祉の実現など、本年も全力で取り組んでまいります。

ふるさと小牧市は、信長・家康の「夢・チャレンジ」に始まり、郷土の先人たちが未来に夢を描きチャレンジを積み重ねることで、今日の姿へと発展してきました。70周年を新たな出発として、安全・安心で希望と活力に満ちた小牧市の実現に向けて、市民の皆様の想いを一つにし、これからの10年、その先の未来へと力強く歩む新しい年にしてまいりたいと存じます。

本年が、笑顔と優しさがあふれる平和で明るい年となりますよう、皆様の健康と幸せを心よりお祈り申し上げ、新年のあいさついたします。

# 新春のご挨拶



小牧市議会議長 舟橋 秀和

## 小牧の未来に想いを込めて

明けましておめでとうございます。市民の皆様には、輝かしい令和8年の新春を健やかにお迎えのことと、謹んでお慶び申し上げます。また、平素より市議会に対し、温かいご理解、ご協力を賜り、心より厚く御礼申し上げます。

昨年を振り返りますと、小牧市においては、市制施行70周年の節目の年ということで、藤井聡太王位をお迎えした将棋の王位戦やこども議会の開催などさまざまな記念事業が開催され、たくさんの笑顔にあふれた一年でございました。また、この機に小牧のこれまでの歩みを振り返り、皆様とともに改めて小牧の特色を認識し、そのすばらしさを未来へ生かそうと思いを巡らした年でもありました。今後とも、小牧の豊かな自然、歴史や文化を守り、大切に伝えてまいります。

一方、国政においては、昨年7月

に参議院議員通常選挙が執行され、国の未来を見据えて大切な一票が投じられました。続いて、昨年10月には、首相に高市早苗氏が就任するという新たな局面を迎えております。

こうした大きな流れは、物価や為替の動向など依然として不透明な経済情勢、複雑化する外交課題への着実な解決など、国政の安定や確かな歩みが求められる時代にあつて、より良い国づくりの方向性を示すものと受け取っております。

小牧市議会といたしましては、こうした地域の暮らしにも多大な影響のある国政の動きも注視するとともに、積み重なるさまざまな課題に対し、その克服と地域の発展のため、より一層努力を積み重ねていく所存であります。

今後とも変化を続ける社会情勢を見極めながら、私たち小牧市議会の議員一同は、「小牧に住んでよかった」

と思えるまちを目指し、全力を注いでまいります。また、安全・安心な市民生活の実現に向けて、議会の果たすべき役割と責任はどこにあるのかを、常に自身に問いかけながら、議員活動を行ってまいります。

しかしながら、心豊かな地域の土壌を育み、誰もが毎日をいきいきと過ごすことができるためには、皆様のご協力が不可欠です。皆様一人ひとりが地域の一員として、お互いに支え合い、協力し合うことで、より良い未来を切り拓いていくことができると信じております。今後とも、更なるご支援、ご協力を賜りますようお願い申し上げます。

結びに、市民の皆様にとりまして、本年も夢と希望に満ちあふれた実り多き年となりますよう心からお祈り申し上げます。新年のごあいさついたします。

大切なお知らせ

国の「物価高騰対応重点支援地方創生臨時交付金」を活用し

# 「くらし応援商品券」を配布します



# 商品券

# 物価高対応

# 市内で使える

## 対象者

令和8年1月1日現在  
小牧市の住民基本台帳に登録されている方

## 配布時期

- 令和8年3月上旬（予定）から、世帯主宛に郵送
- ※ 世帯主宛の封筒に世帯人数分を入れて配布します

## 配布金額

1人あたり

**4,000円分**

(1,000円券×4枚)

### 〈商品券の利用について〉

- 利用できる店舗については、お届け時に同封の店舗一覧表をご確認ください。
- 使用期限がありますので、お早めにご使用ください。（未使用券の払い戻しは行いません）
- 券額面に満たない使用でも、おつりはできません。

問合先

商工振興課  
☎76-1112

詳しくは、広報こまき2月号およびホームページ等でご案内します。

ホームページは  
こちらから

ID 50202



大切なお知らせ

# 「物価高対応子育て応援手当」を支給します

# 1回限り

# 物価高対応

# 子育て世帯支援

## 対象児童

- ① 令和7年9月分\*の児童手当支給対象児童  
※令和7年9月に生まれた子は10月分

- ② 令和7年10月1日～令和8年3月31日に生まれた子

支給対象者は、①の児童手当受給者、または②の保護者のうち生計を維持する程度の高い者としてします。



## 支給額

児童1人あたり

**2万円**

## 支給時期

- 小牧市から①の児童手当を受給している方は、1月から順次支給を開始（申請は不要）
- その他の対象の方は、申請の翌月に随時支給予定（原則申請が必要）

問合先

こども政策課  
☎76-1129

応援手当に関する情報を、ホームページで随時更新しますのでご確認ください。

ホームページは  
こちらから

ID 50089



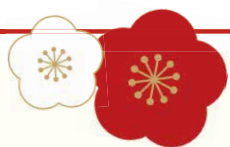

2026

# 新春市長対談

当日の様子を  
動画でご覧  
いただけます。



## 市長 × 中学生



今年の新春市長対談は、令和7年8月の「こども議会」に「こども議員」として参加した中学生の皆さんから各校代表の9人をお迎えしました。

中学生の皆さんは「こども議会」に参加したことで、市政に対して何に関心を持ち、何を感じたのでしょうか。

中学生9人が“市長に伝えたいこと”や“将来の夢”について山下市長と語りました。



味岡中学校 3年  
仙田 菜緒さん



北里中学校 3年  
樋口 結菜さん



岩崎中学校 3年  
上村 唯夢さん



小牧西中学校 3年  
井上 竣介さん



篠岡中学校 3年  
崎山 心菜さん



応時中学校 3年  
橋本 梨花さん



桃陵中学校 2年  
長橋 月乃さん



小牧中学校 3年  
黒田 莉奈さん



光ヶ丘中学校 2年  
本間 萌菜さん





**市長** 本日はお忙しいところ、お集まりいただきありがとうございます。  
皆さんには70周年記念の「こども議会」に参加いただきました。「こども議会」では準備から当日の発表まで皆さんにとって良い経験になったのではと思います。

本市では、今年度から新たに「こまき夢☆チャレンジ科」の授業がスタートし、「探究的な活動」に力を入れているところです。皆さんの考えや夢などを聞いて、色々なことをお話しできればと思いますので、よろしくお願いします。

**黒田** 「こども議会」に参加して、私自身が市がどのような活動をしているのかあまり知らないということを実感しました。市政を知る機会を通して、私たちも関わり合い、みんなでもっと活気あふれる小牧市にしていきたいと思いました。

私の夢は、教員になることです。自分自身も活動していた吹奏楽部の顧問としてイベントを開催し、吹奏楽の魅力を多くの人に伝えたいです。

**市長** 一生、続ける趣味があるかはいかは人生でとても大きいと感じています。仕事が生活の大きい部分を占める中で、家族や友人との時間や趣味の時間も大切にしたいです。夢である吹奏楽部の顧問として活動しながら自分の趣味としても続けていけるといいですね。ぜひ夢に向かって頑張ってください。

**仙田** 小牧市は、こども未来館などこどもの探究心や好奇心を刺激する機会があるのがとても良いと思います。自分自身もこども未来館を利用し、探究心が芽生えたので、将来は教育現場でこどもたちに探究心・好奇心を与えられる先生になりたいです。



**市長** お話いただいたように、こども未来館は、こどもの探究心を育む仕掛けなどもあり、市外の方からも人気の施設になっています。ボランティアの方や企業の皆さんなど多くの方の力を借りて、どんどん充実させながら運営しています。中学生・高校生の方も利用できるスペースがあるので皆さんもぜひ利用してください。

教員は、こどもたちの成長を支援する必要な存在です。素晴らしい夢ですのでぜひ頑張ってください。

**崎山** 「こども議会」に参加する上で、今の小牧市に何が足りないかを



考えたときに何も思い浮かばなかったのですが、市長が小牧市に足りないと思うことは何ですか。

**市長** 昔から、名古屋駅まで乗換が2回あるという点で、公共交通の便があまり良くないのは弱点として挙がっています。足りないものがないと言ってもらえるのは嬉しいですね。



**崎山** 私は、周りの人に自分と関わっていて良かったなと思ってもらえるよう、人への感謝を大切にできる人になりたいです。

**市長** 素晴らしいですね。皆さんがそのように思ってくれていたら、世界はきっと平和です。感謝の気持ちを持って生きることが出来る人は幸せを感じやすいと思います。このまま優しい大人になってください。

**樋口** 「こども議会」で提案した「こまきこどもミーティング」をオンラインにて開催して、他校の生徒と話すことができました。スマホの使用ルールなど、ほかの中学校について

知ることができて良かったです。なので、今後もそういった交流が続いていけば良いなと思いました。

**市長** スマホの使用について話し合うことがあったと



のことですが、スマホのリスク管理には十分に気をつけてほしいです。デジタル化が急速に進行する中で、まずは生徒の皆さん同士でスマホの使い方を決めていただくのが一番良いと思っています。また、今回をきっかけに他校同士の皆さんがつながって友達になってくれるのを期待しています。

**樋口** 私は、本を読んだり文章を書いたりすることが好きなので、本の良さをみんなに伝える中学校の国語の先生になりたいです。

**市長** 私も本が好きで、こどもの頃はよく小説を読んでいた。活字離れが進む中ですが、ぜひ本の良さ

をたくさん伝えてください。

**橋本** 中学生が大人に直接、意見を伝えるのはとても良い機会だと思ったので、こういう機会をもっと増やしてほしいです。また、熱量を持って自由に意見が言い合える場がほしいです。

**市長** 議場で行う「こども議会」だけでなく、今回のようなフランクに議論ができる場があっても良いかもしれませんね。

**橋本** 私は、起業家になりたいです。最初は、音楽に携わる仕事で、アーティストの夢を全面的にサポートできる会社を作りたいです。

**市長** 起業家を目指すという発想は、とても素晴らしいと思います。今は、インターネットを通じて個人を発信できる時代なので、そこを上手に活用できればチャンスはたくさんあると思います。ぜひ頑張ってください。





**上村** 生徒会企画で、より良い学校生活を送れるようにあじさつや清掃のキャンペーンを行っています。その中に熱中症対策を取り入れていきたいです。また、「こども議会」で提案した「涼み処」事業の拡大は、中学生はじめ、これまで知らなかった方の熱中症対策になるのではないかと思います。

**市長** ここ3年ほど連続で「史上最も暑い夏」と言われて、気候変動は本当に深刻です。熱中症対策として、市では来年度にマイボトル給水機を各小中学校に設置する予定です。ぜひ、「涼み処」も宣伝していただけたらと思います。

らと思います。

**上村** 私は、周りに影響を与えられるような人になりたいです。自分の考えていることを伝えて相手の心を動かせる人はカッコいいと思います。

**市長** 影響を与えられる人になるというのは素晴らしいことです。言葉だけでなく行動で影響力を出していくことは大事です。どのように伝えたら良いか考えながら試行錯誤していくと夢に近づくとと思います。

**長橋** 桃陵中学校では、花を使った活動が活発に行われています。私たち2年生が卒業すると、桃陵中学校は再編してしまうので、最後に花を使って盛り上げようと考えています。その活動の様子をぜひ市長に見に来ていただきたいです。

**市長** とても良い企画ですね。ぜひ私も見に行きたいと思います。

**長橋** 私は、教員になりたいです。要望があるときに気軽に相談できる先生がいることは良い未来につながると思います。こども達に花を咲かせるような明るい小牧市の未来を作っていきたいです。



**市長** 人や物など学生時代の出会いはとても大事だと思います。良い影響を与えてくれた先生に出会えて良かったですね。ぜひ、そんな先生を目指して頑張っていたきたいです。

**井上** 僕は、書道教室に通っているのですが、学校の書道の授業に差があると感じています。外部講師を招くなどしてみんなが書道から離れてしまわないようにしてほしいです。日本の伝統文化を日本全体で守っていかねばならないと思います。

**市長** 最近は、インターネットなどでさまざまな情報が溢れています。その中で、書道は、綺麗な字を書くだけでなく、静かに自分と向き合い、心を落ち着けることができるとても貴重な時間だと思います。

**井上** 将来は、日本の伝統文化を守っていく活動に参加したいです。

**市長** 伝統文化への思い、素晴らしいと思います。色々な活動があると思いますので、ぜひ皆さんの下の世代の方にも日本の文化を伝えてほしいです。



**本間** 「こども議会」で提案した環境都市宣言について、11月に生徒議会で一生懸命考えた「光ヶ丘の美しい自然を守り、緑豊かな恵みを未来へとつなげます」の環境行動宣言を行うことができてとても嬉しかったです。今後は、宣言したことを実現するために環境委員と協力して全校生徒へ宣言を広めていきたいです。

**市長** 私も市制70周年記念として後世に残る環境宣言ができたこととても嬉しく思っています。次の世代の方にも引き継いでいただき、環境



について考えるきっかけとしてもらえればと思います。

**本間** 私は、人と関わるのが好きで、色々な人を笑顔にしたいので、テーマパークのクルーや小さい頃からの憧れもある保育士のどちらになりたいです。

**市長** 夢いっぱいテーマパークは見ているだけでとても楽しくなりますね。色々な人に夢を与える仕事は素晴らしいと思います。また、保育士もとても重要な仕事です。どちらも大変なことが多いかもしれませんが、ぜひ夢に向かって頑張ってください。

### ・・・市長メッセージ・・・

本日は、皆さんの夢や、市政に対する色々な思いを聞かせていただき、本当に良かったです。

中学生の皆さんが、しっかり考えを持って、生徒会などで色々な活動をしていること知り、大変嬉しく思いました。今回の提案なども、ぜひ後輩たちに引き継いでいってください。

これからも市として、中学生の皆さんが市政や未来について考える機会を大切にしていきたいと思っています。こういった場だけでなく、学校のこと、地域のことなど意見・提案があったら、いつでも受け付けていますので、色々な声をぜひ聞かせてください。

皆さんの「夢」を応援していますので、未来を信じて「チャレンジ」してください。



# 第36回小牧シティマラソン大会コース図・交通規制図・迂回図

**1月25日(日)開催**

**マイカーの自粛や迂回、公共交通機関ご利用のご協力をお願いします!**

※選手通過時には、接続する道路も通行止になります

※規制時間は目安であり、当日の競技状況によって変わる場合があります。

9時25分頃～10時45分頃までコース上西行き国道41号線方面は、交通規制により混雑が予想されます。矢印に従ってコースより北での迂回にご協力をお願いします。

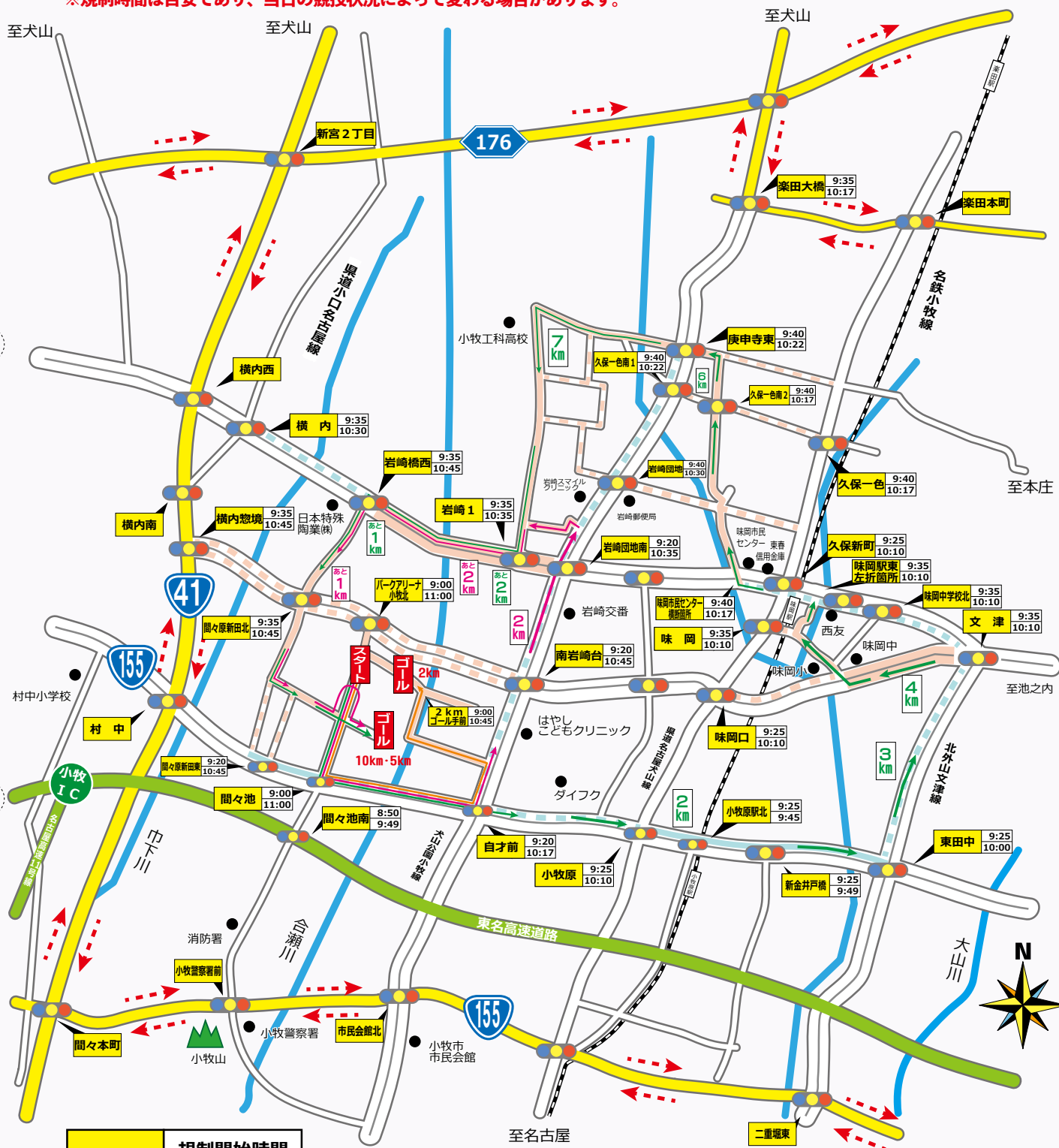

交差点名	規制開始時間
	規制解除時間

一車線規制(東方面)
片側通行止
通行止
通行止(必要者は通行可)
迂回推奨ルート

10kmコース
5kmコース
2kmコース

9時00分頃～10時00分頃までコース上国道155号線東行きは、交通規制により混雑が予想されます。矢印に従って155号線より南での迂回にご協力をお願いします。

# 令和 8 年度 会計年度任用職員募集

※会計年度任用職員：任期の定めのある非常勤の地方公務員

人 採用予定人数 申 申込期限 問 問合先



詳細はホームページに掲載している  
募集要項をご確認ください。

一 般 事 務 員	人 10人 申 1/16(金) 問 人事課	児 童 虐 待 相 談 員	人 2人 申 1/20(火) 問 子育て世代包括支援センター
一 般 事 務 補 助 員 ( 障 が い 者 )	人 2人 申 1/16(金) 問 人事課	就 業 支 援 専 門 員	人 1人 申 1/20(火) 問 子育て世代包括支援センター
社 会 福 祉 士	人 1人 申 1/16(金) 問 人事課	保 育 士	人 3人 申 1/20(火) 問 子育て世代包括支援センター
保 健 師 (保健センター勤務)	人 1人 申 1/30(金) 問 保健センター	助 産 師	人 1人 申 1/20(火) 問 子育て世代包括支援センター
保 健 師 (福祉総務課勤務)	人 1人 申 1/20(火) 問 福祉総務課	ヤ ン グ ケ ア ラ ー コ ー デ ィ ネ ー タ ー	人 1人 申 1/20(火) 問 子育て世代包括支援センター
少年センター指導員	人 1人 申 1/26(月) 問 こども政策課	消 費 生 活 相 談 員	人 1人 申 1/23(金) 問 市民安全課
児 童 ク ラ ブ 一 般 支 援 員	人 20人 申 1/30(金) 問 こども政策課	司 書	人 1人 申 1/23(金) 問 中央図書館
保育士・延長保育士	人 45人 申 随時 問 幼児教育・保育課	技 術 職 ( 土 木 )	人 1人 申 1/23(金) 問 みどり公園課
保 育 士 補 助	人 5人 申 随時 問 幼児教育・保育課	道 路 パ ト ロ ー ル 員	人 1人 申 1/23(金) 問 道路課
看護師 (保育園勤務)	人 4人 申 1/23(金) 問 幼児教育・保育課	ス ク ー ル サ ポ ー タ ー	人 1人 申 1/16(金) 問 学校教育課
こども未来館職員	人 3人 申 随時 問 多世代交流プラザ	ス ク ー ル ソ ー シ ャ ル ワ ー カ ー	人 3人 申 1/16(金) 問 学校教育課
廃棄物適正処理指導員	人 若干名 申 1/20(火) 問 ごみ政策課	学 校 生 活 サ ポ ー タ ー	人 1人 申 1/16(金) 問 学校教育課

# 祝 叙勲・褒章受章おめでとうございます



問合せ 秘書政策課 (☎ 76 - 1100)

秋の叙勲、危険業務従事者叙勲、高齢者叙勲、褒章に際し、本市で次の方々がこの荣誉に浴されました。

## 秋の叙勲受章者

瑞宝中綬章 服部 敏彦さん  
瑞宝小綬章 福井 孝さん  
旭日双光章 伊藤 二三さん  
旭日双光章 澤田 勝巳さん

名古屋大学名誉教授であり、教育研究功勞による受章です。(小牧地区)  
元航空自衛隊航空教育隊司令であり、防衛功勞による受章です。(小牧地区)  
元小牧市代表監査委員であり、地方自治功勞による受章です。(篠岡地区)  
元小牧市議会議員であり、地方自治功勞による受章です。(味噌地区)

## 危険業務従事者叙勲受章者

瑞宝双光章 (防衛功勞)  
瑞宝单光章 (防衛功勞)  
瑞宝单光章 (防衛功勞)  
瑞宝单光章 (防衛功勞)  
瑞宝单光章 (防衛功勞)

高山 裕康さん (小牧地区)  
大久保 哲一さん (味噌地区)  
高橋 正さん (篠岡地区)  
峯 節夫さん (北里地区)  
山村 良二さん (味噌地区)

瑞宝双光章 (警察功勞)  
瑞宝双光章 (警察功勞)  
瑞宝双光章 (警察功勞)  
瑞宝单光章 (警察功勞)  
瑞宝单光章 (警察功勞)

伊藤 良一さん (篠岡地区)  
近藤 吉男さん (篠岡地区)  
長谷川 卓雄さん (味噌地区)  
上岡 隆美さん (北里地区)  
村井 悦夫さん (小牧地区)

この叙勲は自衛官や警察官、消防士などの著しく危険度の高い業務に従事し、国家または公共に対する功勞のある方へ贈られます。

## 高齢者叙勲受章者

瑞宝小綬章 丹羽 保男さん  
瑞宝双光章 落合 善造さん  
瑞宝双光章 長谷川 安史さん  
瑞宝双光章 若山 清司さん  
瑞宝双光章 石黒 武彦さん

元愛知県立小牧高等学校校長であり、教育功勞による受章です。(小牧地区)  
元春日井市立松原小学校校長であり、教育功勞による受章です。(篠岡地区)  
元小牧市立岩崎中学校校長であり、教育功勞による受章です。(味噌地区)  
元豊田高岡郵便局長であり、郵政事業功勞による受章です。(小牧地区)  
元愛知県農業総合試験場普及指導部長であり、地方自治功勞による受章です。(味噌地区)

## 褒章受章者

黄綬褒章 生田 雅彦さん  
黄綬褒章 大南 拓哉さん  
紺綬褒章 福玉株式会社

コサカ精工株式会社総務部技能教育課勤務であり、業務精励 (製品検査工・卓越技能) による秋の褒章受章です。(味噌地区)  
大南工業株式会社代表取締役であり、業務精励 (塗装工事業) による秋の褒章受章です。(味噌地区)  
公益のため多額の私財をご寄附いただいたことによる受章です。

# 防災メモ

## 災害用伝言ダイヤル (171) を使ってみよう!

災害用伝言ダイヤル (171) は、地震などの災害の発生により被災地への通信が増加し、つながりにくい状況になった場合に提供される声の伝言板です。

災害用伝言板 (web171) は、インターネットを利用して被災地の方の安否確認を行う伝言板です。

災害が起こったときに、家族や友人等と連絡を取るため、使い方を覚えておきましょう!

毎月1日・15日、防災週間 (8月30日～9月5日)、防災とボランティア週間 (1月15日～21日) および1月1日～3日に体験利用ができます。詳しい体験方法は、各電話会社等のホームページでご確認ください。

問合せ 防災危機管理課 (☎ 76 - 1171)



# ケーブルテレビ番組表

小牧市政だより CCNet

毎日7回・5分間放送

詳細はこちら▶

開催されたイベント情報や取組などを紹介!

## 1月番組表

※毎週土曜更新

放送日	番組内容
1/ 3 (土)～ 9 (金)	新春市長インタビュー
1/10 (土)～ 16 (金)	第57回小牧市社会福祉大会
1/17 (土)～ 23 (金)	史跡小牧山大手道第2次発掘調査現地説明会
1/24 (土)～ 30 (金)	第44回小牧市民駅伝競走大会
1/31 (土)～ 2/6 (金)	消防出初式

※市公式 YouTube でもご覧いただけます。  
※テレビでご覧いただくには、ケーブルテレビへの加入が必要です。  
※都合により、番組内容を変更する場合があります。



所蔵企画展

## 日本画いまむかし ―富士・琳派・人物―

期間：2026年1月7日(水)－3月29日(日)

〔一部展示替えあり〕前期 2/15 まで 後期 2/17 から

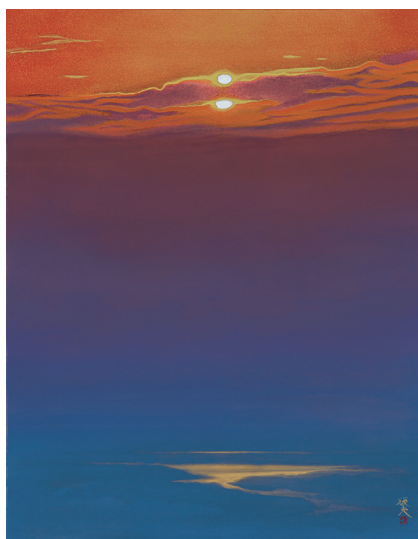

田淵俊夫 《朝陽》

メナード美術館  
初公開コレクション

制作年：2013年

形質：紙本彩色

サイズ：116.7×90.9cm

雲間から白く顔を出し、周囲を明るく照らす太陽。朝焼けに染まった雲は金色に輝き、空は夜の気配が残る紫色から徐々に色を変えていきます。朝の光が届いたのでしょうか、水面を思わせる青には黄金の光がきらめきます。日の出という一瞬を切り取りながら、悠久の時を感じさせる情景です。

田淵俊夫は木々や草花、水といった身近な自然や、都市、田園など人の営みを感じられる風景を、写生に基づいたしなやかな線と、日本画の絵具を巧みに用いた透き通るような色彩で描き出しています。その高い装飾性と精神性をあわせもつ作品世界は、生命のきらめきや自然の壮大さをも伝えます。

### 展覧会関連イベント「学芸員によるスライド・トーク」

尾形光琳《三十六歌仙図》について当館学芸員が詳しく解説します

日時：1/31(土) 14:00～(約40分) ＊開場・受付開始は13:30～

会場：アネックス(別館) 定員：30人(当日先着)

＊会期中の入館券が必要

＊その他のイベント情報はホームページで紹介

※展覧会の会期、内容等が変更になることがあります。  
※最新の情報はメナード美術館ホームページをご確認ください。

第13回

新たな

学校づくりに向けて

## 通学路パトロールボランティアの方々と意見交換会を実施 ～通学路安全確保に向けて～

問合先 教育総務課 (☎ 39 - 5261) ID 49521

篠岡地区の学校再編に伴い、通学路の変更やスクールバスの導入を検討していることから、日頃から児童の登下校の見守りにご協力いただいている「通学路パトロールボランティア」の方々に、スクールバスのバス停候補地、バス停までのルート、新通学路についてご意見を伺うため、11月下旬から12月上旬にかけて各小学校において意見交換会を開催しました。

ボランティアの方々からは、通学路のことはもちろん、将来にわたり、持続的に子どもたちの安全を確保していくため、多様な視点からご意見をいただきました。



(通学路パトロールボランティアの方々と意見交換会を開催)



(実際に地図を広げてみて意見をいただきました)



市民レポーターの皆さんが、市内のさまざまな場所に出かけて、市民ならではの視点から小牧の魅力や身近な話題について取材した様子を、毎月紹介していくコーナーです!



ちょっとはにかんでしまいました…

中学時代からボランティア活動続ける富板晃洋さん。社会人になった今もさまざまな活動に参加し、地域を、小牧を盛り上げています。活動のきっかけや続けるパワーの源を聞いてきました。

## 街づくり、ボランティア 小牧のために頑張っています!

池之内出身の24歳。中学時代には、ジュニア奉仕団に参加し、地域清掃活動や街頭募金活動、児童館活動などを行いました。高校在学中は、社会福祉協議会ボランティアセンターが運営する、高校生を中心に活動するボランティアグループ「ココボラ」に参加し、地域イベントや福祉施設行事のサポートなどを行いました。

現在は、「ココボラのOB」として高校生のサポートをしたり、東部地域トライアル活動グループ「リユースバスケット」「しのおかラジオ」のメンバーとして、東部地域を盛り上げる活動をしたり、東部

たくさんの方の前で、「ココボラ」について紹介をする富板さん



まちづくり審議会の委員に選出されたりしています。  
**活動を続ける源は…**

高校2年生の時、市の福祉展で自らが企画した「感謝の気持ちを伝えよう」をテーマにモザイクアート展を行い、「多くの人が、いろいろな心温まる話をしてくれたことが刺激になった」と話します。ボランティア活動をした時には「若返った! エネルギーをもらった!」と高齢者の方に喜んでもらったそうです。活動をきっかけに、こども未来館や中央図書館を作るワークショップやマックスバリュの出張販売の意見交換会に参加で

きたことも楽しかったし、自分自身の力になったと感じているそうです。

社会人になってからは、ボランティアのニーズを探して挑戦したいと思うようになり、「ココボラ」の他にも多方面にボランティアを広げていくアドバイスをしています。

社協・ココボラの担当者は「本当に責任感が強く、頼りになります。頑張り屋さんですよ。無理しすぎないでと心配するほどです」と、富板さんを絶賛します。

「自分の根底には、人話するのが好きという気持ちがあると思います。住んでいるまちに興味・関心があるし、小牧も大好き。そんな気持ちがパワーになっています」と富板さんは話します。



ワークショップで発表をしています。

これからも…

「これからもできることからさまざまな活動を続けていきたいと思っていますし、自分たちが住んでいるまちのこと、地域のことに関心を持って、愛着を持ってくれる若い人たちが増えてくれるといいと思っています」と、淀みなく話す姿がとても素敵でした。



いろいろな意見を集約し、進行役を務めています。

### 編集後記



みくる

「輝いている」ってまさに彼のことでしょ。富板さんを見ていると、まだまだ小牧って大丈夫! って思えてきました。応援しています!

今回の取材先

富板 晃洋さん

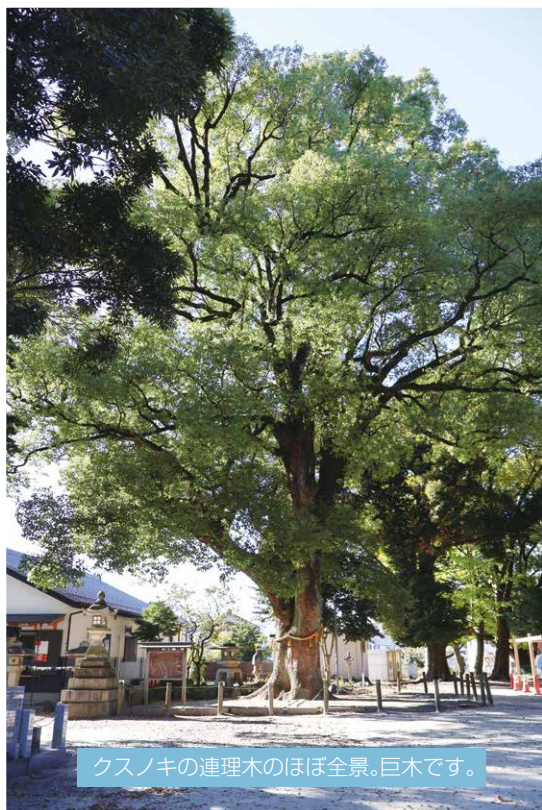

クスノキの連理木のほぼ全景。巨木です。



木から少し離れて立つと、スマホで自分と連理木の部分を一緒に写すことができます。パワースポット！

## 新しい小牧のパワースポットに！ 小牧神明社の連理木のご神木

「連理木」とは、2本の木の枝、または1本の木が分かれた枝同士が癒着して結合したものです。連理木は木目を通じている様子が吉兆とされ、「縁結び」や「夫婦和合」の象徴とされています。そんな連理木が小牧神明社のご神木になっていることをご存じでしたか。いろいろ調べてきました。

小牧神明社の社務所北に鎮座するクスノキは、樹齢は不明とのことですが、幹の周囲4.5メートル、樹高25メートルの太木で、ご神木になっています。

とした佇まいで参拝者を迎えてくれる連理木のご神木。周囲には柵がありますが、正面から中に入ると、根元まで行くことができます。幹に耳をつけると水の流れるような音が聞こえるという話があったり、手を添えるとご利益があると言われるりと何かと良い（噂？）話が多く、連理木に抱きついていっているような参拝者の姿を見掛けることも少なくありません。

### じっくり見たい連理木

連理木は自然界では、珍しい現象ではありますが、全国各地でさまざまな姿の連理木が紹介されているので、激レアではないそうです。

しかし、このように太木で、結合部が複数あり、葉や細かい枝に遮られることなく間近で見られる木は珍しいのではないかとされています。

### もう1本のご神木



2本ある枝の1本はほぼ、クスノキの中にあります。クスノキが成長して、このような姿になったと言われています。

神明社の社務所の東・手水舎の手前にしめ縄が巻いてある木があります。このご神木のクスノキをよく見ると、根元から違う枝が伸びているのが分かります。

これは、長い年月をかけて、クスノキがもう1本の木を抱きかかえるように成長しています。これは連理木とは言わないようですが、不思議な姿です。

### パワースポット

連理木は「縁結び」や「夫婦和合」の象徴とされる、いわばパワースポット。恋愛成就など願掛けにもご利益がありそうです。新しい小牧スポットになりそうな予感が大です。まずは見に行ってみてください。その立派な姿に驚くはずですよ。

また、お出かけの際に木立をみたら、連理木を探して自分のパワースポットを見つけるのもいいですね。

### 編集後記



ヤンメイ

神明社を訪れたのは、空気の澄んだ天気の良い日でした。ご神木や神殿を前にすると、背筋が伸びるような改まった気持ちになりました。木の音は残念ながら聞こえなかったけれど、すがすがしい気持ちになりました。またお散歩がてら伺いたいです。

### 今回の取材先

小牧神明社

住所：小牧5-1-53  
電話：77-5081

# 健康通信

問合先 市民病院 (☎ 76 - 4131)

## 縦隔腫瘍に対する内視鏡手術

呼吸器外科 部長医師

谷口 哲郎

### ◆対象となる腫瘍の種類と部位

縦隔腫瘍とは、左右の肺の間にある「縦隔」と呼ばれる空間にできる腫瘍のことです。縦隔には心臓、大血管、気管、食道、胸腺などの重要な臓器が集まっており、腫瘍の種類も多岐にわたります。良性のものから悪性のものまであり、代表的なものには胸腺腫・胸腺癌、奇形腫、胚細胞腫瘍、神経原性腫瘍などがあります。

前縦隔：胸腺腫・胸腺癌、奇形腫、胚細胞腫瘍、甲状腺腫など

中縦隔：気管・気管支嚢胞、心膜嚢胞、リンパ腫など

後縦隔：神経原性腫瘍（神経鞘腫、神経節細胞腫など）

画像診断のみでは、良性か悪性かの判断は困難ですので、手術に耐えることができます。特に腫瘍が局限していて、周囲の臓器に広がっていない場合は、手術によって完全に取り除くことが可能となります。良性腫瘍でも、将来的な増大や悪性化のリスクがあるため、摘出が勧められることがあります。

### ◆内視鏡手術のアプローチと技術的特徴

#### 胸腔鏡下手術（VATS）

- ・側胸部に3～4カ所の小切開（1～3cm）を設け、カメラと鉗子を挿入します
- ・モニターを見ながら腫瘍を剥離・摘出します
- ・通常は片側アプローチ（右または左）ですが、重症筋無力症合併例では両側アプローチを要することもあります

#### ロボット支援胸腔鏡手術（RATS）

- ・ダヴィンチなどのロボットシステムを用いて行う方法で、通常の胸腔鏡下手術に比べ、より精密な操作が可能となります

### ◆術後経過と合併症

- ・入院期間：通常は手術後3～5日で退院可能です
- ・疼痛管理：肋間神経を避けるアプローチでは疼痛が軽減され、鎮痛薬の使用量も少ない傾向にあります
- ・合併症：出血、感染、気胸、不整脈などがあります

### ◆適応判断と術前評価

- ・画像診断：CT、MRI、PET-CTで腫瘍の位置・大きさ・浸潤の有無を評価します
- ・肺機能・心機能評価：全身麻酔に耐えられるかを確認します
- ・腫瘍マーカー・生検：必要に応じて腫瘍の性質を事前に把握することがあります

### ◆メリットと限界

#### メリット：

- ・傷が小さく美容的に優れます
- ・術後の疼痛が少なく、回復が早い傾向にあります
- ・入院期間が短く、早期の社会復帰が可能となります

#### 限界：

- ・腫瘍が大きい場合は、開胸が必要となります
- ・術中の出血や癒着などの場合は、開胸への変更が必要となる可能性があります
- ・技術習熟が必要となります

このように、縦隔腫瘍に対する内視鏡手術は、患者さんの負担を軽減しつつ、確実な腫瘍切除を目指す現代的な治療法です。

当科では、手術の術式の選択は腫瘍の性質と患者さんの背景に応じて慎重に判断しています。



▲病院ホームページ

健康でおいしい  
メニューを紹介！

## ヘルスマイト おすすめレシピ

062

TODAY'S MENU

### 具たくさん豆乳スープ

ingredients

材料 (4人分) 作りやすい量です

※分量は目安です

里芋	中3個	だし汁	500ml
大根	3cm 幅の輪切り	無調整豆乳	200ml
人参	2/3本	味噌	大さじ2
長ネギ	1本		

#### HOW TO MAKE 作り方

- 1 里芋は皮をむいて1cm幅の輪切りにし、分量外の塩でもみ、流水で洗い流してぬめりをとる。
- 2 大根は1cm幅のいちょう切り、人参は5mm幅のいちょう切りにする。長ネギは2cm幅の小口切りにする。
- 3 鍋に①、②、だし汁を入れ、蓋をして中火で20分ほど煮る。
- 4 無調整豆乳を加えて、沸騰直前に火を止め、味噌を溶き入れ、器に盛る。



#### POINT

お好みの味噌で作れますが、色の薄い味噌の方が仕上がりがきれいです。  
冷凍の里芋を使うと、下処理がいらず、手軽に作れます。  
吹きこぼれやすいので、注意しましょう。

エネルギー

85kcal

塩分

1.3g

(1人分当たり)



今月の  
ヘルスマイト  
さん

問合せ 保健センター (☎ 75 - 6471)

## 教えて！エコリン！

問合せ ごみ政策課 (☎ 76 - 1187)

小牧市環境  
キャラクター  
「エコリン」



### 「ペDESTリアンデッキ」が 路上喫煙禁止区域となりました

ID 49887

市では小牧駅前周辺を路上喫煙禁止区域に指定しており、区域内に含まれる「ペDESTリアンデッキ」(ラピオとにぎわい広場をつなぐ高架の歩行者専用道)について、令和7年12月1日より路上喫煙禁止区域に追加指定しました。

路上喫煙禁止区域内では喫煙(加熱式および電子たばこを含む)、火の点いているたばこを所持することが禁止されます。皆様のご理解とご協力をお願いします。

#### 路上喫煙禁止区域



### 違法な不用品回収業者にご注意！！

ここ数年、市内で「違法な不用品回収業者のチラシが入っていた」という通報や実際に依頼をしてしまって高額な料金を請求されたというトラブルが発生しています。



“即日回収”“高価買取”とアピールし、回収後に「処分をするために費用が必要になった」、「大型トラックを手配したためお金がかかる」などと言われ、高額な料金を請求される恐れがあるため、そういった不要なチラシや個人で判断がつかない場合などは、ごみ政策課までご連絡ください。

また、業者への依頼が必要な場合は、小牧市の許可を持っている業者にご依頼ください。

許可業者はこちら ▶ ID 29845



# 絆

-KIZUNA-

## 北里小学校区地域協議会 小学生向け認知症サポーター養成講座 を開催しました

11月14日、北里地域包括支援センターゆうあいと協力して、北里小学校5年生児童を対象に「認知症サポーター養成講座」を開催しました。

高齢化の急速な進展に伴い、認知症を患う方が増加している中、小学生にも認知症を正しく理解してもらうことで、認知症を身近なこととして捉えてもらい、地域に暮らす全ての方々が互いに助け合う「思いやり、助け合いの心」を育むことを目的として、今年度で4回目の開催となりました。

当日は、認知症に関する簡単なクイズや寸劇も行い、小学生たちは楽しみながら認知症について学びました。

### 今年度も「北里 Festival」を開催します！

日時：1月18日(日) 午前9時開演

場所：北里市民センター、北里小学校

こどもたちが大好きなふわふわエア遊具や、バルーンアート講座、折り紙教室など、今回もこどもから大人まで楽しめる企画がいっぱいです。ぜひ、ご参加ください！

※詳しくは右記の二次元コードよりイベント情報をご確認ください。



地域協議会のイベント案内はこちら▶



## 小牧警察署通信 110

みんなでつくろう！安心安全のまち

問合せ 小牧警察署 (☎ 72 - 0110)



みんなの思い  
明るい社会

こまき山ボリス

緊急性のない相談などは、  
警察相談専用電話「#9110」など  
専用電話を利用してください！！

- ・ご家庭の電話（プッシュ回線のみ）や公衆電話、携帯電話で「#9110」をプッシュすれば、愛知県警察本部の住民コーナー（ただし、愛知県内で発信の場合）につながります。
- ・ご家庭の電話がダイヤル回線である場合は、「052-953-9110」におかけください。
- ・開設時間は、月曜日から金曜日（祝日、年末年始を除く）の9時から17時までです。
- ・相談料は無料ですが、通話料は必要です。

### 事件・事故 緊急事案は 110番

#### ● 110 番のかけかた

110 番をかけると、警察本部通信指令室につながります。係員が次の事項をお聞きしますが、緊急事案では聞き取りと並行して警察官が出勤しますので、あわてず、あせらず、簡潔明瞭にお話しください。

#### 【聞き取り内容】

- ①何があったのか事件なのか、事故なのか
- ②それはいつなのか、何時ごろの出来事か、何分くらい前のことなのか
- ③その場所は、どこなのか、現場の所在地や目標となるもの（道路標識の管理番号も目標の一つになります）
- ④犯人はどうか、犯人の人数、人相、服装、何を利用してどこへ逃げたか
- ⑤被害の状況、ケガの程度や盗まれたもの
- ⑥あなたの住所、氏名、電話番号など

#### ● 110 番アプリシステム

聴覚や言語等に障がいのある方が、事件、事故等に遭遇した際、スマートフォンアプリまたは専用ホームページからチャット式の緊急通報ができるよう全国統一の110番アプリシステムを開発しています。アップルストア、グーグルプレイストアそれぞれからダウンロードが可能です。

ただし、このアプリは、聴覚や言語に障がいがある方などの音声による110番通報が困難な方が、警察に通報するためのものであるため、音声による110番通報が可能な方は、使用を差し控えてください。

# いきいき シニアニュース

シニア世代の皆さんにお伝えしたい市政情報や講座案内をお届けするコーナーです。

ID 39864

## スマホ教室・スマホ相談会

### ●スマホ教室（要予約・各回 10 人まで）

スマホの基本操作、カメラ、LINE、アプリの使い方等を学べる教室形式の講座です。

①東部市民センター 1/21 (水)

②中央図書館 1/28 (水)

【開催時間】 10:00～正午、13:00～15:00

### ●スマホ相談会（予約および自由来所形式）

スマートフォンの操作で困っていることを気軽に相談できる個別相談会です。

①野口の郷 1/19 (月)、2/16 (月)、3/13 (金)

②小針の郷 1/16 (金)、2/17 (火)、3/10 (火)

③田島の郷 1/23 (金)、2/13 (金)、3/9 (月)

【相談時間】 10:00～正午、13:00～16:00

**対 象** 市内在住でおおむね 60 歳以上の方

**申込み** 電話で市委託業者・エイムズエー(株)  
080 - 1389 - 2090（繋がりにくいときは 080 - 2638 - 3379）

受付時間 10:00～15:00（土・日可）

※開催施設への直接のご連絡はお控えください。

**問合先** 行政改革課（☎ 76 - 1113）

ID 5880

## 寿学園（1 月の開催案内）

**内 容** 毎月 1 回、いろいろな内容の講演や余興を行っています。

**日 時** 1/28 (水) (10:30 開園)

【午前部】 10:40～11:40

講座「高齢者暮らしの危険セミナー」

【午後部】 13:00～15:00

音楽等鑑賞

**場 所** 市民会館 大ホール

**対 象** 市内在住で 65 歳以上の方

**申込み** 電話または直接支え合い協働推進課

**問合先** 支え合い協働推進課（☎ 76 - 1149）

ID 49958

## 令和 7 年度 在宅医療・介護市民講演会 「わたしの今後、どうなるの？ 最高の人生の 終わり方 3 ～家族・医療・ケアチームと 話し合う ACP（人生会議）～」

**内 容** 第 1 部 こまき山劇団による「わた史  
ノート」から始まる終末期の迎え方  
第 2 部 小牧市生き生き人生プロジェクト  
チームによるシンポジウム

**日 時** 2/7 (土) 14:00～16:00（開場 13:30）

**場 所** まなび創造館 5 階 あさひホール

**定 員** 300 人（当日先着）

**問合先** 小牧市在宅医療・介護  
連携サポートセンター  
（☎ 77 - 0333）



ID 45652

## 60 歳からのフレイルチェック測定会

**内 容** フレイルチェックシステムを使って、簡単にフレイル判定を行います。さらに、「足圧バランス計」により、立ち姿勢のバランスを測定します。

**日 時** 2/2 (月) 13:30～15:30

※ 15 分刻みで受付（要事前予約）

**場 所** 勤労センター 多目的ホール

**対 象** 60 歳以上の市民

**定 員** 18 人（抽選・各枠 2 人）

**申込み** 1/15 (木) までに電話または  
申込フォーム

**問合先** 健康生きがい推進課  
（☎ 39 - 6568）



ホームページの「シニアの方に役立つ情報」  
も合わせてご確認ください。



ID 16059 ホームページ

# くらしの掲示板

内 内容 時 日時 所 場所 ￥ 費用 対 対象 定 定員  
持 持ち物 申 申込み 他 その他 問 問合先

掲示板では要点のみを掲載しています。  
詳しい内容は、各施設・各担当課・ホームページなどでご確認ください。

ページID 検索は  
ホームページから



## お知らせ

### 下小針雨水幹線の工事 による通行規制

ID 49964

内 多気中町交差点内において  
雨水幹線の工事を実施する  
ため、通行規制を実施しま  
す。工事中、ご迷惑をおか  
けしますがご協力をお願い  
します。

時 1月5日(月)～3月25日(水)  
所 多気中町地内  
問 河川課 ☎76・1141

## 確定申告会場

時 2月16日(月)～3月16日(月)  
9時～17時(16時受付終了)

※ 開設期間中、税務署では確定申  
告書の提出は受け付けますが、  
作成指導は行いません。  
※ 土・日・祝日は、3月1日(日)  
のみ開設

## 他所 勤労センター

入場には「入場整理券」が  
必要です。

※ 入場整理券は、国税庁のLINE  
E公式アカウントから事前発行  
を行っています。枚数限定で、  
当日会場でも配布します。

※ 確定申告会場では、基本的にご  
自身のスマートフォンでの申告  
となりますので、事前にマイナ  
ポータルアプリをインストール  
し、マイナンバーカードをお持  
ちください。

※ マイナンバーカードの発行時に  
設定した次のパスワードも必要  
になりますので、ご準備をお願  
いします。  
・署名用電子証明書のパスワー  
ド(英数字6桁～16桁)、利  
用者証明用電子証明書のパス  
ワード(数字4桁)

問 小牧税務署 ☎72・2111  
※ 自動音声の案内に従ってください。



▲確定申告書等  
作成コーナー



▲国税庁 LINE  
公式アカウント

## 市税等の納期限

ID 5254

普通徴収市県民税・森林環境税(第4期)  
国民健康保険税(第8期)  
介護保険料(第7期)  
後期高齢者医療保険料(第6期)

納期限 2/2(月)

問合先  
収税課 ☎76-1117、76-1118

## 国民年金保険料の控除

内 国民年金保険料を令和7年  
中に納めた方は、納めた金  
額全額が所得税・住民税の  
社会保険料控除の対象にな  
ります。

問 名古屋北年金事務所  
☎052・912・1124

小牧税務署  
☎72・2111



▲国税庁  
ホームページ



▲控除証明書  
発行について

## おむつ代に係る費用の 医療費控除

内 おむつ代が税法上の医療費  
控除の対象となることがあ  
ります。

対 寝たきり状態にあること、  
および失禁への対応として  
カテーテルを使用している  
こと、または尿失禁が発生  
しているもしくはその発生  
の可能性があると医師に認  
められた方

## 消費者トラブル情報

### 想定外の高額請求！ トイレ修理トラブルに注意

トイレが詰まったので、修理業者をインターネットで探した。  
「トイレの詰まり修理〇〇円～」という広告を見て電話し、そ  
の修理業者に依頼した。最初の作業では詰まりが解消せず、  
「他の作業も必要」と提案され、詰まりは解消したが、最終  
的に50万円も請求された。あまりにも高額で納得できない。

### アドバイス

- ・ 広告に表示された料金で作業できるとは限りません。
- ・ 広告の表示や電話での案内をうのみにせず、作業前に作業  
内容や費用について十分な説明を求めましょう。
- ・ 料金や作業内容に納得できないときは、契約を断るよう  
にしましょう。
- ・ 日頃から安心して依頼できる事業者の情報を集め、急を要  
するときに備えておきましょう。

※ 不安に思った場合や、トラブルが生じた場合は、消費生活  
センター等へ連絡しましょう。

問合先 消費生活センター ☎76-1119

消費者庁消費者ホットライン 188  
イメージキャラクターイヤン



## 消防出初式

ID 40482

内 消防署、消防団をはじめ、  
市内幼稚園、消防関係機関  
が参加する分列行進や消防  
関係者への表彰等の式典を  
行い、消防機関等による一斉

問 【証明書、通知書について】  
介護保険課 ☎76・1119

【市民税の申告について】  
市民税課 ☎76・1182

【確定申告について】  
国税庁ホームページをご確  
認ください。

小牧税務署 ☎72・2111  
※ 自動音声の案内に従ってください。

## 尾張都市計画生産緑地 地区の変更

内 尾張都市計画生産緑地地  
区を変更しました。関係図  
書は都市計画課で縦覧でき  
ます。

問 都市計画課  
☎76・1155

問 消防総務課  
☎76・0229

所 市民会館 駐車場  
※ 雨天時は、市民会館大ホールに  
て開催

時 1月10日(土)  
放水で締めくくります。  
9時30分～11時40分

ID 47873	<b>パブリックコメント意見募集</b> 市民の皆さんから広くご意見を募集します。
対象	<b>小牧市空家等対策計画中間見直し(案)</b>
内容	令和4年3月に策定した「小牧市空家等対策計画」について、令和5年12月の法制度の改正や昨年度実施した空家等所有者の実態調査の結果を踏まえて中間見直し(案)を作成しました。
閲覧場所	担当部署、情報公開コーナー、東部・味岡・北里の各市民センター、ゆう友せいぶ、ふらっとみなみ ※ホームページでも閲覧できます。
募集期間	1月11日(日)～2月9日(月)
提出方法	提出フォームまたは所定の用紙(閲覧場所に用意)に住所、氏名、意見を記入し、郵送(必着)、FAX、メールまたは直接担当部署へ提出
担当部署・問合先	都市計画課 〒485-8650 住所不要 ☎39-6534 FAX 71-1481 mailto:toshi@city.komaki.lg.jp

**尾張都市計画公園の変更**  
内 尾張都市計画公園2・2・770号「うたず西公園」を追加する都市計画の変更を行いました。  
関係図書はみどり公園課で縦覧できます。  
問 みどり公園課  
☎76・11192

**都市計画に関する公聴会**  
ID 49694  
内 尾張都市計画(大草年上坂地区計画)の公聴会を開催します。この都市計画について意見のある方は公聴会

で意見を述べることができます。  
時 1月30日(金)18時～  
所 東庁舎4階 本会議用控室  
他 【原案の閲覧】  
1月6日(火)～20日(火)  
【閲覧場所】  
都市計画課、東部・味岡・北里の各市民センター、各市民センター図書室  
※ ホームページでも閲覧できます。  
【公述人の募集】  
閲覧期間内(必着)に公述申立書(閲覧場所に用意)に必要事項を記入し郵送、FAX、メール、または直接都市計画課

**第20回アジア競技大会…小牧市聖火ランナー募集**

**日時** 8月29日(土)  
午前9時頃(予定)  
※なお、時間に変更となる場合があります

**会場** 小牧市内

**募集内容・申込み**

- 募集期限 2月2日(月)
- 募集人数 7人
- 募集方法 応募用紙の持参・郵送もしくは申込フォーム

応募用紙の持参・郵送先  
〒485-8650  
小牧市堀の内3-1  
小牧市役所 文化・スポーツ課

市ホームページ

※応募用紙は市ホームページからダウンロードしてください。

※5月中旬以降(予定)、聖火ランナーに決定した方に対してのみ通知します。落選者への通知は行いません。

※ランナー応募資格、応募についての注意事項は市ホームページをご確認ください。

**小牧市屋外広告物条例の制定**  
ID 49897  
内 景観の重要な構成要素である屋外広告物について、本市の地域特性や小牧市景観計画を踏まえた規制誘導を行い、景観行政と一体的に取り組んでいくため、令和7年12月に「小牧市屋外広

【傍聴】定員20人  
1月20日(火)までに電話または直接都市計画課  
※公述申立てがなかった場合は公聴会を中止しますので、ホームページにてお知らせします。  
問 都市計画課  
〒485-8650  
住所不要  
☎76・11155  
FAX 71-1481  
mailto:toshi@city.komaki.lg.jp

**市有地貸付一般競争入札**  
ID 40306  
内 市有地について、用途を指定した貸付を行います。  
対 大字北外山入鹿新田字連台14・6  
【地目】雑種地  
【面積】299・48㎡  
【用途指定】駐車場(大型車両を除く)  
時 【申込み期間】  
1月5日(月)～16日(金)  
【入札期間】  
1月26日(月)～30日(金)  
【開札】2月2日(月)  
問 資産管理課  
☎76・11110

告物条例」を制定しました。この条例は4月1日(水)より施行されます。  
問 都市計画課  
☎76・11155

**市民病院健診センター ウェブ問診開始**  
内 4月1日(水)より、現在の紙の問診票からウェブ問診に変更します。スマホやPC等から事前入力することで、当日の受診がよりスムーズになります。  
問 健診センター  
☎76・6100

**募集**  
れきしるこまき  
ガイドボランティア  
内 施設案内、現地ガイド、関連事業のサポート  
時 【期間】4月1日(水)～令和9年3月31日(水)の主に土・日、祝日

掲示板では要点のみを掲載しています。  
詳しい内容は、各施設・各担当課・ホームページなどでご確認ください。

【時間】10時～13時、13時～16時のうち2時間以上  
※半日交代制  
【謝礼】半日500円  
対 満18歳以上で本活動の目的を理解し、仲間と協力して活動する意欲のある方

定 若干名

申 1月31日(土)までに、任意の用紙に氏名(ふりがな)、性別、住所、職業、生年月日、電話番号を記入の上FAX、郵送またはメールで送る(こまき)  
他 指定日に簡単な面接を行います。

問 問い合わせるこまき

〒485-0046  
堀の内1-2  
☎48・4646  
FAX 75・4651

✉ komakiyama@komaki-bunka.or.jp



### 環境審議会委員

27735

内 「環境基本計画」や「環境年次報告書」に関する事など、環境行政の総合的な計画的な推進について、調査審議を行います。

時 【任期】3月1日(日)～令和10年2月29日(火)

対 3月1日において、市内に在住・在勤または在学する

18歳以上で、環境全般に関心があり、年2回程度、平日昼間の会議に出席できる方(市職員およびその同居家族を除く)

定 2人

申 1月5日(月)～23日(金)(必着)に、応募用紙(環境対策課、ホームページに用意)に必要事項と「応募動機および環境審議会委員になるうえでの自己PR」をテーマとした作文(400文字程度)を記載し、郵送、メールまたは直接環境対策課

問 環境対策課  
☎76・1181  
✉ kankyou@city.komaki.jp

### 令和8年度後期 市民企画講座講師

内 11月～令和9年3月の間に市内の公民館・市民センターなどで市民企画講座を行う講師を募集します。

対 こまき市民文化財団生涯学習市民講師に登録している方  
※登録は随時、こまき市民文化財団にて受付

申 2月1日(日)～28日(土)に、規定の企画書(こまき市民文化財団ホームページまたは市民文化館・各市民センターに用意)を直接こまき市民文化財団

※提出の際、簡単な面接を行います。事前に電話でご連絡ください。  
他 詳細は募集要項をご確認ください。

問 こまき市民文化財団  
☎77・8269



### 公共施設内広告取扱者

49699

内 広告主の募集と広告媒体の作成  
・ 広告の設置および撤去  
その他他広告の掲出に係る業務

【掲出期間】4月1日(水)～令和11年3月31日(土)

所 【掲出場所】市スポーツ公園総合体育館

申 1月5日(月)～30日(金)に、所定の申込書(ホームページに用意)に必要事項を記入し、直接文化・スポーツ課

他 【枠数】  
エントランスホール内柱面3本以内

問 文化・スポーツ課  
☎76・1167

### 消費生活改善推進員

5049

内 消費者トラブルの改善に向けて協力いただける方を募集します。消費者問題を学び、イベントや講座の企画などに参加しませんか。

時 月に1回程度の定例会、講座、イベントなど

対 市内在住の18歳以上の方

申 2月27日(金)までに、所定の用紙(市民安全課窓口、ホームページに用意)に必要事項を記入し、直接市民安全課または応募フォーム

他 任期…4月から令和10年3月末日(2年間で再任可)

問 市民安全課  
☎76・1120

### 農業委員および農地利用最適化推進委員

39417

内 農業委員会の農業委員、農地利用最適化推進委員の任期満了に伴い、次期委員の推薦の受付および募集を行います。

時 【任期】7月20日(月)～令和11年7月19日(木)

対 農業に関する識見を有し、農地等の利用の最適化の推進に関する事項、その他の農業委員会の所掌に属する事項に関し、その職務を適切に行うことができる方

定 農業委員…14人  
※ 詳細は応募要項をご確認ください。

申 1月5日(月)～2月6日(金)(必着)に、推薦書または応募申込書(ホームページに

用意)に必要事項を記入の上、郵送または直接農政課

問 農政課  
☎76・1132

### 上下水道事業経営審議会委員

44014

内 水道事業および下水道事業の運営、経営に関する事項を調査審議します。

時 【任期】4月1日(水)～令和10年3月31日(金)

対 次の要件を満たす方(市職員を除く)  
① 令和8年4月1日現在、市内に在住、在勤、または在学する18歳以上の方  
② 年5回程度平日昼間の会議に出席が可能な方

申 2月5日(木)(必着)までに、所定の申込書(上下水道経営課、ホームページに用意)に住所、氏名、年齢、性別、職業、電話番号および応募動機(400字以内)を記入し、郵送、メールまたは直接上下水道経営課

問 上下水道経営課  
〒485-0814  
古雅4-117  
☎79・1305  
✉ suikei@city.komaki.lg.jp

**愛知障害者職業能力開発校（国立県営） 障害者職業訓練生**

**内** 4月入校の訓練生を募集します。

- ① ITスキル科、② OABビジネス科、③ CAD設計科、④ 総合実務科（知的障害者対象）、⑤ ワークサポート科（精神障害者・発達障害者対象）

**時** 入校月および期間

- ①～④ 4月・1年  
⑤ 4月・9カ月

**所** 愛知県豊川市一宮町上新切

**申** 【募集期間】

1月5日（月）～2月17日（火）

**【選考方法】**

筆記試験および面接試験

**【選考日】**

- ①～③、⑤ 3月2日（月）  
④ 3月1日（日）

**問** ハローワーク春日井

☎ 81・51135

**求人**

**市スポーツ協会  
（臨時職員）**

**内** ① 施設管理補助員

公共施設の管理、受付業務など

② 事務員

スポーツ協会事務局および

パークアリーナ小牧の事務・受付業務など

**時** 【面接日】 1月17日（土）

【採用日】 4月1日（水）

**所** ① さかき運動場

② パークアリーナ小牧

**定** ① 1人程度

② 2人程度

**申** 1月13日（火）（必着）まで

に所定の申込用紙（スポーツ協会ホームページに用意）に必要事項を記入し、郵送または直接スポーツ協会

**問** 市スポーツ協会

〒485・0016

間々原新田737

☎ 73・3330



**こまき市民文化財団  
（臨時職員）**

**内** 一般事務、施設管理業務、窓口業務

**【勤務場所】**

市民会館・公民館、歴史館など

**時** 【面接日】 1月28日（水）

【採用日】 4月1日（水）

**所** 公民館

対簡単なパソコン操作・車の運転ができる方

**定** 若干名

**申** 1月6日（火）～20日（火）

**問** こまき市民文化財団

☎ 71・9711



**公園緑地協会  
（臨時職員）**

**内** ① 管理作業員

街路樹、公園、緑地等における剪定、刈り込み、除草

② 施設管理員

市民四季の森における施設管理、案内、誘導業務

③ 市民四季の森受付

園内施設の受付事務

**時** 【面接日】 2月6日（金）

【雇用期間】

4月1日（水）～9月30日（水）

**所** ① 公園緑地協会間々原新田事務所または市民四季の森

**定** ① 5人

② 1人

③ 2人

**申** 1月19日（月）～2月2日（月）

に、履歴書を直接間々原新田事務所

**他** ① 準中型自動車普通免許（AT不可）を有する方

② 普通免許を有する方

**問** 公園緑地協会

☎ 68・7551

**桃花台センター  
管理作業員**

**内** 桃花台三コータウン内の公園・緑地・街路等における樹木の剪定、刈込および公園の遊具等の点検補修ならびに施設管理業務

**時** 【面接日】 2月4日（水）

または5日（木）

【採用日】 4月1日（水）

**所** 桃花台センター

**定** 4人

**対** 準中型自動車運転免許を有する方（平成19年6月1日以前の普通免許取得者で「8トン限定中型免許」保有者は可・AT限定不可）

**申** 1月6日（火）～23日（金）に、

ハローワークの紹介状と履歴書を郵送または直接桃花台センター

**問** 桃花台センター

〒485・0814

古雅11

☎ 79・1330



**会計年度任用職員 求人**

随時、会計年度任用職員を募集しています。  
職種や勤務条件など、詳細はホームページをご確認ください。



▲市ホームページ



▲病院ホームページ



**市公式 LINE アカウトに  
デジタル市役所を開設！**

自宅に居ながら約 180 種類の  
手続きが行えます。



市公式 LINE  
友だち登録  
はこちら



**休日緊急医**

**休日急病診療所**（☎ 75・2070）常普請 1-318 保健センター隣

- 診療日 日曜、祝日、12/31～1/3
- 受付時間 【内科・外科・小児科】 8:30～11:30、13:00～16:30  
【歯科】 8:30～11:30  
※外科は年末年始（12/31、1/1～1/4）のみ

**愛知県救急医療情報センター**（☎ 81-1133）

24 時間年中無休で、今診療している医療機関を電話で案内

**小児救急電話相談事業**（☎ #8000 または 052-962-9900）

毎日 19:00 から翌朝 8:00 まで、保護者向けの電話相談事業を実施

掲示板では要点のみを掲載しています。  
詳しい内容は、各施設・各担当課・ホームページなどでご確認ください。

# イベント情報

イベント内容や申込方法などの詳細は、ホームページやイベントカレンダーをご確認いただくか、直接、担当にお問い合わせください。

※「¥」の記載がないものは無料、「申」の記載がないものは申込不要



▲イベントカレンダーはこちら

## がんサロン

「治療に伴う外見ケアについて」

ID 49895

時 1/28 (水) 14:00 ~ 15:30

所 市民病院管理棟 1 階 講堂

対 がん患者さんとその家族

申 1/5 (月) ~ 27 (火)

問 市民病院 がん相談支援センター  
☎ 76 - 4131

## 糖尿病とともに (糖尿病教室)

時 2/18 (水) 14:00 ~ 16:00

所 市民病院管理棟 1 階 講堂

問 市民病院内科 ☎ 76 - 4131

## イベント・体験

### 新春琴演奏会

ID 48994

時 1/5 (月) 13:30 ~

所 ふらっとみなみ

問 ふらっとみなみ ☎ 77 - 1375

### ニューイヤーフェスタ

ID 48986

時 1/11 (日) 正午 ~ 15:00

所 ゆう友せいぶ

¥ 一部有料

問 ゆう友せいぶ ☎ 42 - 2030

### KIA 国際交流ふれあいフェスタ

ID 42198

時 1/18 (日) 正午 ~ 15:30

所 市公民館 講堂、展示場、和室、  
せせらぎ広場

問 国際交流協会 (KIA) ☎ 76 - 0905

### コミ活「ぬくもり手芸サロン」

ID 49987

時 1/24 (土) 10:00 ~ 11:30

所 ゆう友せいぶ エントランス

問 ゆう友せいぶ ☎ 42 - 2030

### こまきん子ども野球教室 2026

時 1/31 (土) ① 10:00 ~ 正午

② 13:00 ~ 15:00

所 勤労センター グラウンド  
(雨天時体育館)

対 小学 4 ~ 6 年生

問 勤労センター ☎ 79 - 7711

### 市公認スポーツ指導員養成講座

時 ① スポーツ指導者に求められること

2/8 (日) 9:30 ~ 11:00

② スポーツにおけるケガの正しい  
応急処置 2/8 (日) 11:15 ~ 12:45

③ トレーニング論

2/15 (日) 9:30 ~ 11:00

④ ストレッチとクールダウン

2/15 (日) 11:15 ~ 12:45

所 本庁舎 6 階 601 会議室

対 市内在住・在学または在勤で以下のいずれかに該当する方

(1) 市公認スポーツ指導員

(2) 市スポーツ推進委員

(3) ジュニア育成・ジュニアクラブ指導員

(4) 市立小中学校運動部活動民間  
指導者

(5) スポーツリーダーとして活躍中  
または目指している方

申 1/23 (金) まで

問 文化・スポーツ課 ☎ 76 - 1166

### スマホ・パソコン講座

時 ① 楽しもうスマホⅡ

2/10 (火) ~ 全 6 回 13:30 ~ 15:30

② Excel 基礎

2/21 (土) ~ 全 6 回 13:30 ~ 15:30

③ あなたも動画編集

2/19 (木) ~ 全 3 回 13:30 ~ 15:30

所 市公民館

¥ ① 10,700 円 ② 12,350 円

③ 6,180 円

対 18 歳以上の方

申 各講座開始日の 2 週間前まで

問 こまき e-コミュニティネットワーク  
☎ 090 - 6805 - 1216

## 健康

### みんなで知ろう がんのこと！

～検診と治療について～ ID 49922

時 1/28 (水) ~ 31 (土)

所 中央図書館 イベントスペース

申 1/31 (土) の市民公開講座のみ申込み要  
1/5 (月) ~

問 市民病院 がん相談支援センター  
☎ 76 - 4131

## 学 び

### 防災講演会

ID 33060

時 1/17 (土) 10:00 ~ 11:30

所 市民会館

対 市内在住の方

問 防災危機管理課 ☎ 76 - 1171

### 「高齢者生活支援ボランティア」 養成研修

時 1/16 (金) 10:00 ~ 15:30

所 ふれあいセンター 2 階 視聴覚室

対 市内在住・在勤・在学の方

申 1/9 (金) まで

問 社会福祉協議会 ☎ 65 - 7051

### 退職準備セミナー

時 ① 1/17 (土) 9:30 ~ 正午

② 1/18 (日) 9:30 ~ 正午

所 ① 勤労センター

② グリーンパレス春日井

対 55 歳以上のサラリーマンおよびその配偶者

申 1/5 (月) ~

問 労協協尾張北支部 ☎ 39 - 5376

### 講義とグループワークで チーム支援を学ぼう

時 1/29 (木) 13:00 ~ 16:15

所 岩倉市生涯学習センター 研修室 1・2

対 小牧市、岩倉市、大町市および扶桑  
町の 4 市町にお住まいの方、勤務し  
ている方、4 市町にお住まいの方の  
支援者として関わっている方

申 1/23 (金) まで

問 尾張北部権利擁護支援  
センター ☎ 74 - 5888

☎ 74 - 5855



### 女性就職支援セミナー ID 46496

時 2/4 (水) 10:00 ~ 11:30

所 まなび創造館 研修室 2

対 就職したい女性一般

申 2/3 (火) まで

問 商工振興課 ☎ 76 - 1134

### 地域防災リーダー養成講座

ID 42990

時 2/7 (土) 9:00 ~ 15:00

所 本庁舎 6 階 601 会議室

対 市内在住で地域防災に貢献してい  
ただける方

問 防災危機管理課 ☎ 76 - 1171

■ 免疫力を高めるぬか床づくり体験  
ID 48989  
時 2/20(金) 13:30 ~ 15:00  
所 ゆう友せいぶ 多目的室  
¥ 2,000 円  
対 18 歳以上の方  
申 1/23(金) 10:00 ~  
問 ゆう友せいぶ ☎ 42 - 2030

■ 第 2 回みどりの教室  
バラの植え付け&講習  
時 2/7(土) 10:00 ~ 正午  
所 東部市民センター 視聴覚室  
¥ 1,500 円  
申 1/23(金)まで  
問 桃花台センター  
☎ 79 - 1330



■ ふれあい・いきいきサロン展  
時 2/4(水) 10:00 ~ 15:00  
所 ふれあいセンター 3 階 大会議室  
対 ふれあい・いきいきサロンに興味のある方  
問 社会福祉協議会  
☎ 65 - 7051

■ 寄せ植え教室 ID 43062  
時 3/1(日)  
午前の部 10:00 ~ 11:30  
午後の部 13:00 ~ 14:30  
所 東庁舎 5 階 大会議室  
¥ 1,000 円  
申 1/25(日)まで  
問 緑化推進協議会 (みどり公園課内)  
☎ 76 - 1191

■ ふらっとみなみ映画会  
「人生フルーツ」 ID 48993  
時 2/15(日)  
1 部 10:30 ~ 正午  
2 部 13:30 ~ 15:00  
所 ふらっとみなみ 講堂  
申 1/10(土) 10:00 ~  
問 ふらっとみなみ ☎ 77 - 1375

■ こまなびサロン×ワクティブこまき  
「はじめての方向け Canva でチラシを作ってみよう!」  
時 2/7(土) 10:30 ~ 12:30  
所 ワクティブこまき 多目的室  
対 インターネットに無線接続可能なノートパソコンを持参できる方  
申 2/4(水)まで  
問 ワクティブこまき  
☎ 48 - 6555



来場者  
プレゼント  
あります

# ヘルスラボ・こまき 1st Anniversary 記念イベント

参加費  
無料

会場 ラピオ 5 階  
ヘルスラボ・こまき / アリーナ

日時 2月11日(水・祝)  
10:30 ~ 15:00

スタッフ一同お待ちしております!



## 遊んで・測って・学んで、まるごと健康体験

ヘルスラボ・こまきのオープン 1 周年を記念して、親子からシニアまで楽しめる健康イベントを開催! “健康づくり” をまるごと体験できます。

豪華  
講師陣!  
絶対おすすめ

学んで動いて

### 健康・運動講座

- 第 1 部 JCCA トレーナーによるキッズ運動講座 (定員 20 人)  
11:00-11:45 ※定員を超えた場合抽選
  - 第 2 部 未来の私をハッピーにする健康運動習慣講座 (先着 50 人)  
13:00-13:45 講師 杉浦 伸郎先生  
一般社団法人ソーシャルフィットネス協会代表理事
  - 第 3 部 膝の痛くない人生の歩き方 (先着 50 人)  
14:00-14:45 講師 福田 誠先生 スマートクリニック代表 整形外科専門医
- ※講座受講は事前申込みが必要です。

申込フォーム



協力企業  
による

体データまるみえ

- 健康度チェック&体験ブース
- 筋力・骨密度・フレイルの測定
- や、eスポーツなどのゲームも
- 楽しめる体験コーナーです!

みんなで選ぶ

### 健康川柳ゲランプリ

- 健康をテーマにした川柳を募集
- し、投票で入賞作を決定。入賞
- 作は市ホームページ等でご紹介!

### ヘルスラボ・こまきも寄ってみて!

体組成測定や体験型栄養教育システム、体操タイムなど、最新鋭の健康機器等を体験できます! ぜひお立ち寄りください!

【問合先】健康生きがい推進課 (☎39 - 6568)

▼詳細はコチラ



ID 49965



体験して

聴いて

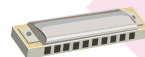

観て

入場無料

# こまなび

# フェスティバル

# 2026

## おとなと子どもの 生涯学習のつどい

令和8年

1.24 SAT 土

展示  
体験  
舞台  
発表

11:00~16:00  
※体験は15:00まで  
11:00~15:50

令和8年

1.25 SUN 日

展示  
体験  
舞台  
発表

10:00~16:00  
※体験は15:00まで  
10:00~15:30

会場:小牧市市民会館・小牧市公民館



お問合せ

(一財)こまき市民文化財団 TEL.0568-77-8269  
生涯学習担当  
企画・運営:こまなびフェスティバル実行委員会 共催:小牧市・小牧市教育委員会・(一財)こまき市民文化財団



SDGs 未来都市こまき  
こども夢・チャレンジNo.1 都市宣言のまち



こまき市民文化財団





各イベントの詳細は文化財団ホームページをご確認ください▲

## 仲宗根 知子展

## Cosmology of the Earth —天地の紋—



**内** 光のモビールとも呼ばれる北欧フィンランドの伝統的吊り飾り<ヒンメリ>をはじめ、植物等の自然素材を使い、モダンで繊細な造形を追求する造形作家・仲宗根知子地元小牧で紹介する初の展覧会です。

**時** 2/7(土)～15(日) 10:00～17:00

**所** 市公民館 講堂、ギャラリー

**¥** 500円(18歳以下無料)

**申** 1/13(火) 9:30～こまき市民文化財団(市公民館3階)にて前売りチケット販売 **問** 事業担当



## モーニングコンサート

## 実はこんな曲 ～あのメロディーの続き～



**内** テレビから流れてくるメロディーや学校で流れる曲、結婚式の定番ソング…その続き、聴きに來ませんか。

**時** 2/4(水) 11:00～正午(10:30開場)

**所** まなび創造館 あさひホール

**¥** 500円(18歳以下無料) ※全席自由席

**申** 当日 10:30～チケット販売 **問** 事業担当

## ふれあい音楽広場



**内** お昼のひと時をポルタメント小牧の演奏でお楽しみください♪

**時** 2/1(日) 12:15～12:50

**所** 味噌市民センター ロビー **問** 事業担当

青年の家イベント「青年の家に隠された伝説の宝物」  
～仲間と共に行く冬の冒険～

**内** 青年の家(室内)全体を使って、謎解きやいろいろな問題を解いて宝物を見つけます。

**時** 2/21(土) 13:00～16:00 **所** 青年の家 **¥** 30円

**対** 市内在住の6歳～小学6年生 **定** 20人(先着)

**申** 1/17(土) 9:00～電話または直接青年の家窓口

**問** 青年の家(☎76-3718)

## 小牧山歴史館企画展

## 「緑の宝庫-小牧山の樹木たち」



**内** 四季折々に異なる表情を見せる小牧山の樹木たちのパネル展示です。変化に富んだ小牧山の魅力をお伝えします。

**時** 1/17(土)～3/15(日) 9:00～16:30

**所** 小牧山歴史館 1階

**問** 小牧山歴史館(☎72-0712)



問合先 こまき市民文化財団(☎485-0041 小牧2-107)

事業グループ 事業担当 ☎71-9700

生涯学習担当 ☎77-8269

## 名古屋造形大学連携市民講座

## 「リアルな鉛筆画を描いてみよう」



**内** 鉛筆の濃淡と形の取り方について学び、写真のようにリアルな鉛筆画を描いてみましょう。

**時** 2/20、3/6、3/13(金)

18:30～20:30(全3回)

**所** 市公民館 視聴覚室 **¥** 3,600円

**対** 15歳以上(高校生以上) **定** 20人(抽選)

**申** 1/16(金)までに、申込フォームまたは往復はがき(講座名・住所・氏名・年齢・電話番号を明記)を郵送または返信用はがきを直接窓口へ **問** 生涯学習担当

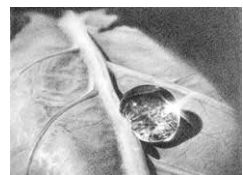

## 生涯学習・市民活動人材育成講座

## 「世代間や価値観のズレにも悩まない

## ～令和の時代のコミュニケーション～」



**内** これまでの考え方の枠組みを少し変えて、「令和の時代のコミュニケーション」のコツを学びましょう。

**時** 2/11(水・祝) 10:00～正午 **所** 市公民館 視聴覚室

**対** 18歳以上で、市内で生涯学習活動・市民活動を行っている方、これから行おうとしている方

**定** 60人(抽選)

**申** 1/27(火)までに、申込フォームまたは往復はがき(講座名・住所・氏名・年齢・電話番号を明記)を郵送または返信用はがきを直接窓口へ **問** 生涯学習担当

## プラネタリウムイベント

## ■①おやこ de 楽しむプラネタリウム

**内** 冬の星空案内と「手ぶくろを買いに」

**時** 1/10(土)10:30～(約40分)

## ■②キッズプラネタリウム

**内** 前半の星座解説をカットした「ジャックと豆の木～星の国だいぼうけん～」のみの投映

**時** 1/15(木)10:30～(約30分)

## ■③宵のプラネタリウム No.5

**内** 冬の星空案内と

「太陽～私たちの母なる星～」

**時** 1/25(日)17:00～(約45分)

## ■④天文講座「火星圏探査計画」

**内** 火星圏の探査計画や惑星有人探査における被ばく線量などについて中部大学天文台の小島浩司氏が解説します。

**時** 2/8(日)13:30～(約60分)

## ■共通

**所** 中部公民館5階 プラネタリウム

**¥** 100円(18歳以下無料)

**定** 80人(①②③先着 ④要予約)

**申** ①②③開始時刻30分前から中部公民館1階窓口入場券発売、整理券配布

④ 1/18(日) 9:00～電話または中部公民館1階窓口

**問** 中部公民館(☎75-1861)



© GOTO



© ESO/L.CALCADA/  
M.KORNMESSER

# 保健



だより

各種健診（検診）・予防接種・  
その他事業の年間予定  
ID 5647



乳幼児健診

ID 5779

予防接種

ID 1602

にこにこむし歯予防教室

ID 5776

ページ ID 検索は  
ホームページから



## Komaki Health Memo

### 定期接種を有効活用 ワクチン接種で防ごう！帯状疱疹

ID 47330

帯状疱疹は、水ぼうそうと同じウイルスが原因の皮膚の病気です。体の片側に赤い発疹や水ぶくれが帯状に広がり、痛みやかゆみを伴います。合併症の一つに皮膚の症状が治った後にも痛みが残る「帯状疱疹後神経痛」があり、発症率は年齢とともに増加する傾向があります。発症予防の選択肢の一つにワクチン接種があります。定期接種対象者は、市の助成により費用負担を抑えて接種できます。

#### 令和7年度 定期接種対象年齢

- 65 歳 (S35.4.2 ~ S36.4.1 生)
- 70 歳 (S30.4.2 ~ S31.4.1 生)
- 75 歳 (S25.4.2 ~ S26.4.1 生)
- 80 歳 (S20.4.2 ~ S21.4.1 生)
- 85 歳 (S15.4.2 ~ S16.4.1 生)
- 90 歳 (S10.4.2 ~ S11.4.1 生)
- 95 歳 (S 5.4.2 ~ S 6.4.1 生)
- 100 歳 (T14.4.2 ~ T15.4.1 生)
- 100 歳以上 (T14.4.1 以前の生まれ)

#### 接種期限 令和8年3月31日まで

- ※注1 帯状疱疹ワクチンには「ビケン」、「シングリックス」があり、いずれか1種類を接種します。
- ※注2 シングリックスは、1回目と2回目の間に2カ月以上の間隔が必要です。3/31(火)までに2回目の接種を終えられるよう1回目の接種を1月中に行う必要があります。

今年度、保健センターで行う  
がん検診の最終日程です。

#### 集団がん検診

〈ボランティアによる託児実施日〉

- 1/23(金) 胃がん検診、  
2/9(月) 子宮がん・乳がん検診(午前)

各種がん検診等の  
詳細はコチラ



#### みんなで筋力アップ！

#### 健康づくり教室

健康づくりを応援する講座を随時  
開催しています！  
ぜひご参加ください！

健康づくり教室の  
詳細はコチラ



#### 休日急病診療所に

新しく受付番号発券システムを導入しました

内容 受付時に番号を発行します。SMS や LINE 等での呼出機能のほか、受付番号の券面に記載された二次元コードをお手持ちのスマートフォンなどで読み込むと、案内までの待ち状況が確認できます。

ID 39787

#### 無料歯科健診 受診期限は2月14日まで！

まだ受診されていない方はお早めに

内容 対象の方限定で、歯科健診を無料で受けられます。この機会にぜひ、お近くの実施歯科医院へご予約ください。実施歯科医療機関・対象年齢等については、ホームページをご確認ください。ID 5682・5683

#### にこにこむし歯予防教室

内容 お子さんのむし歯予防や仕上げ磨き、歯並び対策などをお話しします。個別相談も可能です。

とき 1/26(月) 受付 10:00~10:15 実施 10:15~11:30

ところ 保健センター

対象 1歳前後の乳幼児

定員 20組

持ち物 仕上げみがき用歯ブラシ、親子健康手帳

申込み 申込フォーム

問合先 保健センター (☎ 75 - 6471)



申込フォーム

春日井保健所 1~3月の各種定例相談・検査事業

問合先 春日井保健所 (☎ 31 - 2188)

詳細は  
こちら



#### 特定健診・人間ドック、がん検診はお済みですか？

内容 医療機関での特定健診・人間ドック、がん検診の受診期間は、2/14(土)まで(乳がん・子宮頸がんは3/31(火)まで)です。受診予定の方は、早めに医療機関へご予約ください。ID 5689

#### ヘルスラボ・こまきへ行ってみよう！

健康な一年への第一歩！  
新年をヘルスラボ・こまきで  
スタートして、正月太りを  
解消しませんか？

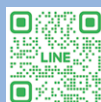

フレイルチェックや栄養・運動の  
カウンセリングの予約も簡単！

ヘルスラボ・こまき公式 LINE 友だち登録はこちらから

問合先 ヘルスラボ・こまき (☎ 39 - 5566)



## 問合先

子育て世代包括支援センター (☎71-8611)  
すくすくパオーンルーム (子育て支援室) (☎41-3223)  
多世代交流プラザ (☎71-8616)  
まなび創造館女性センター (☎71-9848)  
スポーツ広場 (☎71-9844)

## ワイワイっとまつり & Cafe

ウィメンズネットこまきが3年に一度繰り広げるおまつり！  
今年のワイワイっとまつりはカフェスタイル

1.24<sup>±</sup>  
11:00  
15:00

in まなび創造館  
(ラピオ5階)

### ミニステージ

漢詩、和歌、俳句の詩吟・朗読

### ワークショップ

エコバッグ作り・親子で工作 など

### フード&ドリンク

おしるこ・ポップコーン・米粉マフィン  
ハンドドリップコーヒー ほか

詳細はこちら



その他にも、各団体のパネル展やスタンプラリーなど楽しいブースがたくさん！

みんなでワイワイっと、楽しいひと時を過ごしに来ませんか？

ウィメンズネットこまきとは

地域活動やボランティア活動などの各分野で活躍している市内の団体や個人により、  
出会いとふれあいの場として形成されたネットワークです。

### すくすくパオーンルーム (子育て支援室) ID 22173

子育て世代包括支援センター 申込・詳細はこちら▲

※講座はすべて市内在住の方が対象です。

#### ◆タッチケア

とき ① 1/18 (日) 10:15 ~ 11:30  
② 2/13 (金) 13:15 ~ 14:30

対象 生後2~6カ月のお子さんと保護者 (初回優先)

申込期間 ①初回の方 1/5 (月)~15 (木)  
2回目以降の方 1/16 (金)~電話にて  
②初回の方 1/5 (月)~2/10 (火)  
2回目以降の方 2/11 (水・祝)~電話にて

#### ◆パパとあそぼう (ハイハイヨチヨチ期)

とき 2/1 (日) 10:30 ~ 11:15  
対象 ハイハイからヨチヨチ歩きのお子さんと父親  
申込期間 1/5 (月)~30 (金)

#### ◆産前ヨガ

とき 2/1 (日) 13:30 ~ 15:00  
対象 妊娠安定期 16~36 週末満で主治医の許可がある  
健康な妊婦 ※3歳 (年少前) まで託児有  
申込期間 1/5 (月)~30 (金)



### 児童館の催し

問合せは各児童館または  
多世代交流プラザへ

ID 22294

子育て応援アプリ  
すくすくこまキッズ  
子育て情報配信中！

ID 22217

### 移動子育て

10:00 ~ 12:30

本庄会館……………2/4 (水)

小牧大山会館… 2/25 (水)

※駐車場に限りあり

ID 22173

### ◆サロン「はじめまして」

とき 2/6、27 (金) 13:30 ~ 14:30  
対象 生後4~7カ月のお子さんと母親で両日とも  
参加可能な方  
申込期間 1/5 (月)~2/4 (水)

### ◆多胎家族応援講座 (来館型) ツインプルファミリー

とき 2/8 (日) 10:30 ~ 11:30  
対象 多胎妊婦と0~3歳 (年少前) の多胎家族  
(保護者のみ可)  
申込期間 随時申込可

旬なスポーツ情報お届けします！

# こまスポガイド

問合先 市スポーツ協会 ☎ 73 - 3330

## 市制 70 周年記念事業

### 小牧市民駅伝競走大会の結果

R7/12/14 に開催し、健脚ランナーたちが師走の小牧路を駆け抜けました。交通規制など市民の皆さんにご協力いただき、誠にありがとうございました。

#### \* 各部門の優勝チーム \*

- 一般の部 …………… AEL QA
- 高校の部 …………… 小牧南高等学校
- 中学男子の部 ……… 味岡中学校
- 中学女子の部 ……… 味岡中学校



各イベントの詳細はスポーツ協会ホームページをご確認ください▶



## 愛知県市町村対抗駅伝競走大会結果

R7/12/6 に愛・地球博記念公園で開催され、選手、監督、コーチ、サポートスタッフがー丸となり「チーム小牧」で小学生の部から 40 歳以上の部までタスキを繋ぎ、過去最高の 12 位でゴール。前回大会より大きく順位を上げたチームに与えられるモリコロ賞も獲得し、喜びもひとしおとなりました。

### 市の部 第 12 位 (過去最高順位)

第 8 区 (40 歳以上の部)  
尾形 卓也 選手 区間 3 位

第 3 区 (小学生男子の部)  
チー マ アリ 選手 区間 5 位

中央図書館 (☎ 73 - 9951)  
えほん図書館 (☎ 41 - 4646)



◀ 図書館  
ホームページ

図書館のイベント情報、たくさん。

## 本の Information

### お菓子研究家・星谷菜々先生

#### トークイベント&スイーツラッピング ワークショップ「夢をレシピに」

ID 49953

内 マンガ・絵本・アニメに登場するお菓子やお料理を食べてみたい！そんな願いを叶えてくれるレシピブック『夢の名作レシピ』を手がけた星谷菜々先生に、お菓子の持つ魅力、憧れの世界を形にする面白さや難しさなどをお話しいただきます。先生の手作りお菓子を使ったラッピングワークショップも同時開催！

時 2/1 (日) 13:00 ~ 14:30

所 中央図書館 イベントスペース

¥ 500 円 (当日徴収)

対 どなたでも (小学生以下は保護者同伴)

定 25 人 (先着)

申 1/4 (日) 9:00 ~ 申込フォーム

問 中央図書館



▲申込フォーム

### 小学生向け お金と未来のワークショップ 「夢の設計図をつくろう！」

ID 49967

内 夢の実現に欠かせないお金。その仕組みを楽しめるクイズとワークで学ぶこども向け金融リテラシー講座です。「なりたい自分」から逆算して、いまできることを考えてみましょう。▲詳細はこちら

時 1/25 (日) 14:00 ~ 16:00

所 中央図書館 イベントスペース 対 小学 1 ~ 3 年生

定 30 人 (先着) 申 申込フォーム 問 中央図書館



### 福をよぶ！ 工作とお正月おはなし会

ID 49930

内 お正月のおはなし会と福笑い工作で、新しい年をみんなで楽しもう！「本おみくじ」や「本の福袋」など、新年ならではのお楽しみコーナーもありますよ。

時 1/11 (日) 11:00 ~ 11:50

所 中央図書館 イベントスペース

対 4 歳くらい ~ どなたでも 定 15 人 (先着)

申 R7/12/26 (金) 9:00 ~ 申込フォーム 問 中央図書館



▲申込フォーム

### どんぐりひろば

#### 「ふくふくこいこいおはなし会スペシャル」

ID 49568

内 寒い季節にぴったりの絵本が盛りだくさん。最後にみんなでおふくわらいをやって楽しみましょう。

時 1/12 (月・祝) 13:00 ~ 13:40 所 えほん図書館

定 20 人 問 えほん図書館

### 私にぴったりの香りでつくるロールオンアロマ

ID 49861

内 あなたのなりたいイメージやお悩みに合わせて、講師がぴったりの香りをお伝えし、ロールオンアロマを 2 種制作します。

時 2/22 (日) 10:00 ~ 11:30

所 中央図書館 イベントスペース

¥ 1,000 円 (当日徴収) 定 20 人 (先着)

申 1/5 (月) 9:00 ~ 申込フォーム 問 中央図書館



▲申込フォーム

### おはなしのこぼこ

ID 49894

#### 「新年おはなし会 ~ よみきかせとかんたん工作 ~」

内 読みきかせ (絵本と紙しばい) とかんたん工作

時 1/11 (日) 13:00 ~ 13:40

所 えほん図書館 問 えほん図書館

# わくわくガイド

市内の活動を紹介します。

わくわくガイドに  
掲載しませんか？  
詳細は文末

## 仲間になりませんか

### 文学の花クラブ

はじめての書き方ワークショップ

内 ネイティブ講師と一緒に、親子で  
楽しく文字や英語に触れて学びま  
しょう。

時 1月11、18、25日(日) 各日

① 9時30分～ ② 11時30分～

③ 12時30分～

所 まなび創造館 多目的室

¥ 2,000円 (初回無料)

対 3～6歳

定 各回20人

持 水筒、ハンカチ

申 二次元コードより

問 吉田

 Lou.englishschool@gmail.com



### PC 初心同好会

パソコンでワード、エクセルを学ぶ

内 パソコンでワード・エクセルを基礎  
から学んだり、パソコンとスマート  
フォンなどを繋いでデータのやり取  
りをします。頭の体操と和気あいま  
いとした仲間づくりを行います。

## 参加しませんか

### あい心の窓

傾聴ボランティア養成講座

内 「心で聴き心を癒す」寄り添いなが  
ら悩みを抱えた人にお話を聴かせて  
いただくボランティアです。

## 小牧歴史ガイドボランティア たぶの木会

時 2月20日(金) 10時～正午  
所 ふれあいセンター2階 視聴覚室  
定 20人 (先着)  
持 筆記用具  
申 2月10日(火)までに  
電話またはショートメールで伊東  
問 伊東  
☎ 090・4115・8894

内 ①歴史講座「小牧と犬山の間にあ  
る蓮池古墳群」②歴史探訪ウォーキン  
グ「熱田・宮の渡し周辺巡り」③小  
牧山歩き「小牧山の自然を歩く」Ⅱ  
④「小牧山のはなし」⑤バス歴史探  
訪「新緑の湖東三山」

時 【集合時間】①2月20日(金) 13時30分  
②3月6日(金) 9時30分 ③4月24日(金)  
9時30分 ④5月15日(金) 13時30分  
⑤5月29日(金) 7時35分 勤労セン  
ター、7時50分 小牧駅

所 【集合場所】①③社会福祉協議会2階  
視聴覚室 ②地下鉄名城線熱田神宮  
西駅 ④社会福祉協議会3階 大会議  
室 ⑤勤労センター駐車場→小牧駅  
東側バスターミナル

¥ ①～④500円、  
⑤会員6,500円・一般7,000円  
(拝観料含む・食事別)

対 主に市内在住の方

定 15人 (先着)

申 電話かショートメールで石川

問 石川

☎ 090・8955・4419

## 出かけませんか

ヴァイオリン・デュオ  
「KANADE」

2つのヴァイオリン物語Ⅲ

♪新春に贈る、心温まる素敵な音色♪

内 新しい年の始まりに、素敵な音色の  
ヴァイオリン二重奏をお聴きくだ  
さい！ほつとして心地よいお昼のひ  
とときになります。

時 1月10日(土) 12時15分～12時50分

所 味噌市民センターロビー

問 天野

☎ 080・3629・4147

## ベルツティーネ

ベルツティーネ・コンサート

内 1人27本のミュージックベルを操り、  
いろいろなジャンルの音楽を演奏し  
ます。見てよし、聴いてよしの楽し  
いコンサートです。

曲目…人生のメリーゴーランド、  
天国と地獄、フニクリフクラ、  
カイト他

時 1月24日(土)

13時30分開演 (13時開場)

所 東部市民センター 講堂

定 600人

問 梶田

☎ 090・3552・8235

## 小牧市音楽連盟

### 2026コーラスフェスティバル

内 連盟所属の7つの合唱団体が日頃の練習の成果を発表します。最後は、会場の皆様と一緒に全員で合唱を楽しみます。

時 2月8日(日)

13時開演(12時30分開場)

所 味岡市民センター 講堂

問 後藤

komakishi.m.f@gmail.com



## 小牧ギター合奏団

### 新春コンサート

内 クラシックギターによる世界の名曲を演奏します。アルハンブラの思い出、いつでも夢を、第三の男他

時 1月17日(土) 13時30分

所 市役所本庁舎2階 多目的スペース

定 70人

問 前田

0080-94927389

## わくわくガイドに

### 掲載しませんか？

「仲間になってほしい」「展示会をやるから見に来てほしい」「イベントをやるからぜひ参加してほしい」など、情報掲載することでより多くの方に募集をかけることができます。ぜひ、活用ください。

・受付期間

掲載希望月の2カ月前の1日～月末

・申請方法

掲載依頼書(ホームページまたは窓口にて配布)にご記入のうえ、窓口、FAXまたはメールで提出(※掲載条件あり。ホームページか電話にてご確認ください)

疑問等ございましたら、左記連絡先へ気軽にご相談ください。

こまき市民活動ネットワーク

小牧3・5555 ラビオ2階

☎ 48・6555

FAX 48・6556

✉ wakuwakunpo@npo-komaki.net



▲ホームページ

内 内容 時 日時 所 場所 ￥ 費用 対 対象 定 定員 持 持ち物 申 申込み 他 その他 問 問合せ先

※料金の記載がないものは無料 申込みの記載がないものは事前申込不要

## Photo News



11/28

市制 70 周年記念 漆芸パネルを寄贈



市役所で漆工房あさい漆芸パネル寄贈式が行われました。時絵師・塗師として活躍する浅井啓介さんから、市制 70 周年を祝して漆芸パネル「円窓Ⅴ」「円窓Ⅶ」の 2 点が寄贈されました。作品は市役所と市民病院健診センターに展示予定です。

浅井さんは「地元小牧で多くの方に作品を見ていただけて嬉しい」と笑顔で語り、山下市長は「素晴らしい作品をありがとうございます。大切に飾らせていただきます」と感謝を述べました。

12/4

民生委員・児童委員に委嘱状を伝達



勤労センター多目的ホールで民生委員・児童委員委嘱状伝達式を開催しました。任期は令和 7 年 12 月 1 日から 3 年間です。民生委員・児童委員は、地域福祉を支えるボランティアとして、市民と行政をつなぐ重要な役割を担います。

式では全委員 203 人を代表し、篠岡地区の橋本エリ子さんに伊木副市長から委嘱状が手渡されました。

# 定例相談一覧表

開庁時間変更に伴い、  
一部、相談時間を変更しました。

無 料 相 談 相談ほっとナビ (☎ 76 - 1111) 9:00 ~ 16:00

※どこに相談したら良いかわからない方へ相談窓口をご案内します。

すべて開庁日は除く。★は 12:00 ~ 13:00 は除く。

相 談	と き	ところ	問合先
家庭児童相談 E-mail:kajisou@city.komaki.lg.jp	月～金	★ 9:30 ~ 17:00	子育て世代包括支援センター ☎ 77 - 6200
ひとり親相談（要予約） E-mail:hitorioya@city.komaki.lg.jp			
育児相談	月～日	9:30 ~ 17:30	☎ 71 - 8613
青少年と保護者の悩み事相談	火～日	★ 9:30 ~ 17:00	☎ 75 - 2005
女性相談（電話相談）	月～金	★ 10:00 ~ 16:00	少年センター ☎ 75 - 0001 ☎ 0120 - 783 - 291
高齢者相談 ※お住まいの地域により相談先が異なります。	月～金	9:00 ~ 17:00	子育て世代包括支援センター ☎ 71 - 9805
		8:30 ~ 17:15	南部地域包括支援センター ☎ 71 - 2100
		8:30 ~ 17:30	小牧地域包括支援センター ☎ 77 - 2893
		8:30 ~ 17:15	味噌地域包括支援センター ☎ 75 - 3956
		8:30 ~ 17:30	篠岡地域包括支援センター ☎ 78 - 7530
シニアのための生きがい総合相談	第2・4月	10:00 ~ 正 午	北里地域包括支援センター ☎ 43 - 2260
年金相談 ※本人確認ができるものと年金定期便など	第1木	★ 10:00 ~ 15:45	市民交流テラスワクティブこまき ☎ 48 - 1556
	第2木		北里市民センター
	第3木		東部市民センター
	上記以外		味噌市民センター
職業相談	月～金	★ 9:30 ~ 16:00	市民窓口課 ☎ 76 - 1124
労働相談	第1木	13:00 ~ 16:00	市民窓口課
※相談日の前日正午までに事前予約が必要です。			
若年者就職等相談	第3金	13:00 ~ 16:00	就労支援センター 東庁舎 1 階 ☎ 73 - 8609
※相談日の前日正午までに事前予約が必要です。			
事業承継個別相談	第3金	10:00 ~ 12:30	市役所本庁舎 2 階相談室 2
※相談日の 1 週間前までに事前予約が必要です。			
内職相談	木	★ 10:00 ~ 15:00	市役所本庁舎 2 階相談室 3
心配ごと相談※人権相談を含む	金	9:00 ~ 15:00	商工振興課 ☎ 76 - 1134
権利擁護支援に関する相談（要予約） ※各日 3 人 ※ 1 組 50 分	第1火	13:30 ~ 16:20	市役所本庁舎 2 階相談室 3
がいこくじんのためのそうだん （でんわもできます）	げつようび～ きんようび	9:00 ~ 16:00	商工振興課
在留相談（ざいりゅうそうだん） ※要予約（よやくがいります）	だい1 すいようび	13:00 ~ 15:45	商工振興課 ☎ 76 - 1112
市民相談（電話相談可）	月～金	★ 9:00 ~ 16:00	ふれあいセンター ☎ 77 - 0123
法律相談（要予約） ※ 1 人 30 分 ※同じ案件での相談は 1 回限り ※毎月最終金曜日は相統専門法律相談	水・金	13:00 ~ 16:00	たぶんかきょうせいすいしんしつ ☎ 76 - 1675
	第1水	13:30 ~ 16:30	市役所本庁舎 2 階相談室 2
	第2水		市役所本庁舎 2 階相談室 2
	偶数月の第3水		味噌市民センター
	奇数月の第2月	10:00 ~ 13:00	東部市民センター
消費生活相談（電話相談可）	月～金	★ 9:30 ~ 16:00	北里市民センター
消費者被害・多重債務法律相談（要予約） ※ 1 人 30 分 ※事前に消費生活相談を受ける必要があります。	第3・5水	★ 13:00 ~ 16:00	市役所本庁舎 2 階消費生活センター
行政相談（電話相談可）	第1・3木	9:15 ~ 正 午	市役所本庁舎 2 階相談室 3
不動産相談 ㉑	第1火	13:00 ~ 16:00	消費生活センター ☎ 76 - 1119
土地建物測量・相続・贈与・登記相談 ㉒	第2火	9:15 ~ 正 午 （受付 11:30 まで）	市民安全課 ☎ 76 - 1120
成年後見・相続遺言等の利用支援と 書類作成の相談会 ㉓	偶数月の第2木	13:30 ~ 16:00	相談ほっとナビ（受付窓口） ☎ 76 - 1111
相続・遺言手続相談 ㉔	奇数月の第2木	9:15 ~ 正 午	市民安全課 ☎ 76 - 1120
住宅無料相談（要予約） ㉕	偶数月の第4火	9:30 ~ 正 午	市役所本庁舎 2 階相談室 2・3
※ ㉑ 宅地建物取引業協会北尾張支部、㉒ 小牧司法書士会・小牧土地家屋調査士会、㉓ コスモス成年後見サポートセンター、㉔ 愛知県行政書士会尾張支部、㉕ 愛知建築士会春日井支部により開催			
がん就労相談（要予約）※ 1 人 30 分	第2木	10:00 ~ 正 午	市役所本庁舎 2 階相談室 2
生活自立相談支援窓口	月～金	9:00 ~ 16:00	市民病院 2 階がん相談支援センター ☎ 76 - 4131
			福祉総務課 ☎ 76 - 1196

※(例)第2木とは、その月の2回目の木曜日を指します。

㉑～㉕は当日受付（先着）  
㉒は前日 15:00 までに予約  
予約先：愛知建築士会  
☎ 55 - 5786



# 小牧 自動運転バス 出発!!

## 運行期間

2026年 1/22(木) ▶ 2/6(金)  
(令和8年)

1/28(水)、2/4(水)は運休

● 桃花台地区を運行・1日5便・乗車無料 ●

いつもの街で、ちょっとワクワク体験。

詳しくはコチラ▶

運行ルートや時刻表等の  
詳細はホームページ  
をご確認ください



お問合せ先

都市整備課 TEL 76-1138

平日 午前9時から午後4時まで

小牧市の人口【令和7年12月1日現在 ( ) は前月比】  
総人口：148,361人 (-133人) / 男 75,109人 女 73,252人  
世帯数：71,424世帯 (-43世帯)



目の不自由な方へ  
声の広報と点字の広報を  
用意しています。



市公式  
ホームページ