

せいかつじょうほうしこまき

1 2016
月号



こまきやま ほつひ で ろけっと の やま
小牧山からの初日の出とロケットに乗ったこまき山

- P2** ● 中部フィルハーモニー交響楽団
オーケストラの 日2016 第13回ファミリーコンサート
● ふれあい音楽広場 (新春の 和らぎ)
～やわらかなゆらぎの 中で～
- P3** ● 臨時福祉給付金の 申し込み受け付け期限が もうすぐです
● インカートリッジの 回収について
- P4** ● 冬の プラネタリウム 放映回数が増えます!
● 金曜日の プラネタリウム
● 土曜の 夜の プラネタリウム
- P5** ● 天文講座「星空鉄道-小牧線!」

- 親子で楽しむ プラネタリウム
- 国民健康保険税・介護保険料・後期高齢者
医療保険料の 納付済額のお知らせ
- P6** ● 2016年 小牧市 消防 出初式
● KIA 国際交流ふれあいフェスタ
- P7** ● KIA 日本料理で 国際交流
● 図書館 2016年新春クイズ
- 次の 税金の 支払い期限は 2月1日(月)です
- P8** ● 外国人のための 相談窓口のお知らせ
● 母子健診等カレンダー



ちゅうぶ ふいはーもにー こうきょう がくだん
中部フィルハーモニー交響楽団

おーけすとら の ひ 2016

だい 13 かい ファミリーコンサート



ぷろぐらむ

第1部 “春爛漫のオーケストラ”～音楽の豪華 詰めあわせ!～
第2部 “アニメ・コンチェルト”～映像と一緒に オーケストラサウンドを!～
「ピーターと狼」「ピアノコンサート」他

○指揮をする人: 竹本 泰蔵 ○ピアノを弾く人: CHIAKI

日時 3月27日(日) 15:00～ (*14:15から 会場に入れます)

場所 小牧市市民会館ホール

料金
○特別席: 5,300円
○指定席: 4,300円
○自由席: 3,300円
○学生席: 1,000円
○未就学児席: 500円



*学校に通う前の6歳までの子どもが座れるのは自由席だけです。
*3歳以下の子どもが保護者の膝の上で聞くのは0円です。

チケット発売日 2015年12月16日(水) 9:00～

チケット販売窓口 中部フィル事務局(小牧市市民会館内) ☎0568-43-4333、
小牧市内各市民センター、小牧市市民会館、中部公民館、小牧市役所文化振興課、
まなび創造館(9:30～)、勤労センター、中部フィル役員、中部フィル楽団員、
中部フィルコアサポーター
チケットぴあ: 0570-02-9999 (Pコード: 255-873) 他



問い合わせ 中部フィルハーモニー交響楽団 TEL.0568-43-4333

おんがく ひろば しんしゅん やわ
ふれあい音楽広場 <新春の和らぎ>

～やわらかな ゆらぎの 中で～

ポルタメント小牧が和楽器を演奏します。和の音楽を聞きながら、
新春の喜びをゆったりと味わってください。



演奏曲目と演奏者

♪「六段の調べ」/八橋検校 作曲 倉知 杏衣: 箏・三絃
♪「夕顔」/菊岡検校 作曲 鏡味 佐代子: 箏
♪「沙羅」/大嶽 和久 中根 峰韻: 尺八

日時 1月10日(日) 12:15～12:50

場所 味噌市民センターロビー

料金 0円(整理券は いりません)

申し込み いりません

問い合わせ 文化振興課 TEL.0568-76-1188

臨時福祉給付金の申し込み 受け付け期限がもうすぐです



現在、臨時福祉給付金の申し込みを受け付けています。

申し込みできる期限は2016年2月1日(月)(当日消印有効*1)までです。期限を過ぎると、受け付けができません。注意してください。申請書が郵便で届いた人は、早めに申し込みをしてください。

*1 当日消印有効…郵便局で押してもらえ、日付印が2016年2月1日(月)であれば受け付けができます。

申し込み方法は2つあります。

1. 郵送 **2月1日(月)(当日消印有効)まで**に、申請書と同じ封筒に入っていた返信用封筒に必要書類を入れて郵便で送る

2. 窓口 **市役所本庁舎2階 203会議室** (9:00~17:00、土・日・祝日はお休みに) 必要書類を持って行く

必要書類

- ① 申し込む人(代表者)の本人確認書類(在留カード または 特別永住者証明書)をコピーしたもの
- ② 臨時福祉給付金をもらう人 全員の本人確認書類(在留カード または 特別永住者証明書)をコピーしたもの
- ③ 振込先金融機関の口座が確認できるもの(預金通帳をコピーしたもの※)

※金融機関名、支店名、口座番号、口座名義人(フリガナ)が載っているページ(表紙裏面)をコピーしたもの
(ただし、2015年度に臨時福祉給付金をもらった人で、受取口座が同じ人は必要ありません。)

「臨時福祉給付金」の「振り込め詐欺」や「個人情報だましとるこ」とに注意してください

家や働いている場所などに市町村や厚生労働省(の職員)などと嘘をついている電話がかかってきたり、郵便が届いたら、迷わず、住んでいる市町村や近くの警察署(または警察相談専用電話(#9110))に連絡してください。

問合せ先 臨時福祉給付金コールセンター TEL.0568-76-1613

インクカートリッジの回収について

小牧市では、「インクカートリッジ 里帰り プロジェクト」に参加しています。

使ったあと、ごみになったインクカートリッジを集めるための箱(インクカートリッジ回収箱)が置いてあります。

家で使ったあとのインクカートリッジは、ごみに出さずにインクカートリッジ回収箱に入れてください。

場所 小牧市役所東庁舎、東部・味噌・北里の各市民センター、都市センター、プラザハウス

回収方法 各施設に回収箱が置いてあります。

家で使ったあとのインクカートリッジを回収箱へ入れてください。

問合せ先 廃棄物対策課 TEL.0568-76-1187



冬のプラネタリウム 投映回数が 増えます!

冬の星座と「オーロラの調べ～神秘的 光を探る～」

冬休み期間中の **12月24日(木)・25日(金)・1月5日(火)・6日(水)** 投映回数が 2回に なります

日時 火～金曜日…①13:30～ ②15:30～
土・日・祝日…①10:30～ ②13:30～ ③15:30～

※土・日・祝日は、内容が 変わる場合があります。
※月曜日・年末年始(12月29日～1月3日)は お休みです。

場所 小牧中部公民館 プラネタリウム (小牧市 小牧五丁目 253番地)

定員 80人

料金 3歳以上:100円 ※土・日・祝日は、中学生以下0円
団体料金:50円 (30人以上)

団体で 来る 場合は、プラネタリウムに 来る 1週間前までに、電話で 予約をして ください。

※団体の 予約は 時間・曜日が 限られています。必ず 電話で 聞いてください。

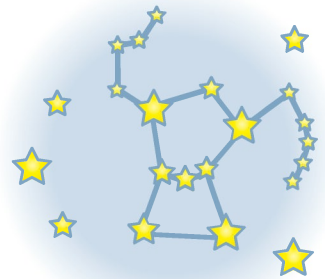

金曜日のプラネタリウム

冬の星座と「手ぶくろを 買いに」

「手ぶくろを 買いに」は、「こんぎつね」で 有名な 新美南吉の 人気作の ひとつです。

やさしい 絵本のような イラストは、子どもも 大人も 楽しめる 作品と なっています。

※音声は 全て 日本語です。字幕は ありません。

日時 1月8日(金)・15日(金)・22日(金)・29日(金) 10:30～ (約45分の 番組です)

場所 小牧中部公民館プラネタリウム (小牧市 小牧五丁目 253番地)

定員 80人

料金 3歳以上 100円

申し込み ありません



土曜の夜のプラネタリウム

冬の星座と「手ぶくろを 買いに」

いつもは お昼にしか 見ることが できない プラネタリウムの 番組を、夜 見ることが できます。

日時 1月9日(土) 19:00～ (約45分間の 番組です)

場所 小牧中部公民館プラネタリウム (小牧市 小牧五丁目 253番地)

定員 80人

料金 100円 ※中学生以下は 0円

申し込み ありません

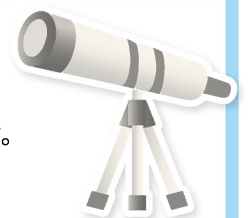

天文講座 「星空鉄道——小牧線！」

電車で 星空を めぐる、ちょっと 変わった 天文講座です。

まるで、電車で 宇宙を 旅している気分！ さあ、どの星に 停車するかな？

「出発進行！」 電車の アナウンスみたいな 語り口の、

ちょっと 変わった 星空解説*1を お楽しみください。

*1 解説…分かりやすく 説明すること



日時 1月17日(日) 13:30~14:30

(入場受け付けの 時間：13:00、ドームに 入ることが できる時間：13:15)

場所 小牧中部公民館プラネタリウム (小牧市 小牧五丁目 253番地)

対象 80人 (先に 申し込んだ人順) ※定員に なったら 締め切ります。

料金 100円 (※中学生以下0円) **講師** 那須香大阪天文台台長 中島 健次

申し込み 12月15日(火) 9:00から 申し込みの 受け付けを します。

電話 または 小牧中部公民館1階窓口で 申し込みを してください。

親子で楽しむ プラネタリウム



●1月9日(土)

冬の 星座解説*1と 「●ふたご座神話、●オリオンと さそり神話」

※番組の 最後に 天文クイズを やるよ！ クイズに 正解すると、星座缶バッジが もらえるよ!!

●1月16日(土)

冬の 星座解説と 「手ぶくろを 買いに」

※解説員の 星座案内と プラネタリウム番組を ぜひ お楽しみください。

※音声は 全て 日本語です。字幕は ありません。

*1 解説…分かりやすく 説明すること

日時 1月9日(土)・16日(土) 10:30~ (約40分の 番組です)

場所 小牧中部公民館プラネタリウム (小牧市 小牧五丁目 253番地)

対象 どなたでも **定員** 80人 **料金** 100円 (※中学生以下 0円)

問合先 小牧中部公民館 TEL.0568-75-1861

国民健康保険税・介護保険料・後期高齢者医療保険料の納付済額のお知らせ

2015年1月1日から12月31日までの1年間で 払った 国民健康保険税・介護保険料・

後期高齢者医療保険料の 金額を ご確認いただくための、「納付済額のお知らせ」を1月14日(木)に 送ります。

問合先 収税課 TEL.0568-76-1117 介護保険課 TEL.0568-76-1197 保険年金課 TEL.0568-76-1128

2016年 小牧市 消防 出初式

新年恒例の 消防出初式が 行われます。

前半は、幼年消防クラブ、消防署、消防団、自主防災会、

婦人消防クラブの 分列行進や、消防関係者への 表彰などの 式典を 行います。

式典終了後の 後半は、いちのくた幼稚園 幼年消防クラブ 特別演奏・演技、小牧高等学校 吹奏楽部特別演奏、

あいち消防団 PR大使O☆SU特別演技、救助隊演練、防災ヘリコプターからの 広報、

小牧市消防火消太鼓隊演奏を 行い、消防団員による はしご乗り 及び 消防機関による 一斉放水で 締めくくります。



日時 2016年 1月 9日(土) 9:30~11:50 **場所** 市民会館駐車場 (雨の時は、市民会館ホール)

問合せ先 消防総務課 TEL.0568-76-0229



国際交流 ふれあい フェスタ

いろいろな 国の 料理や 文化を 体験しよう!

ダンス、お楽しみ 抽選会、お茶席、着物の 試着、国際屋台、

世界の 遊びコーナー、NHKみんなで防災(どーもくんの 防災劇場、

寺尾気象予報士による 出張! 防災寺子屋、気象キャスター体験) など



日時 1月 31日(日) 10:30~15:30

場所 小牧市公民館 講堂・ロビー

対象 いろいろな 国の 人と 話を したり、
いろいろな 国の 文化に 興味がある人

料金 無料(屋台の 料理を 食べる人は 食券を 買って下さい)

食券 1月 5日(火) から KIA事務局で 売ります。
1枚 500円(5カ国の 食べ物・ペットボトル1本・抽選券が ついています)



NHK「みんなで 防災」も 開催!



日本料理で 国際交流

日本の 家庭料理を 作って みませんか?

講師 倉知 龍子 先生

日時 2月 13日(土) 10:00~13:30

場所 小牧市公民館3階 料理教室

料金 KIA会員200円、一般500円

持ち物 エプロン・ふきん・筆記用具

対象 小牧市に 住んでいる・小牧市で 仕事を している・小牧市の 学校で 勉強している・
KIA会員で 小学4年生以上の 外国人(※小学生は 親子で 参加して下さい)

申し込み 24人(早く 申し込んだ人順)

1月 5日(火) ~1月 30日(土) までに、小牧市国際交流協会(小牧市公民館4F)へ

お金を 持って 来て下さい。(9:00~17:00 ※12:00~13:00 日曜日・月曜日・祝日は お休み)

問合せ先・申し込み先 小牧市国際交流協会(KIA)事務局 小牧市公民館4階 TEL0568-76-0905



図書館 2016年 新春クイズ

新春クイズに 答えて プレゼントを もらおう!

日時 1月4日(月)～6日(水) 9:30～20:00 **場所** 図書館2階 カウンター前
定員 100人(当日 先に 着いた人順) **料金** 0円 **申し込み** いりません

問合せ先 図書館 TEL.0568-73-9951 *受付時間:9:30～20:00 (毎月最終月曜日、年末年始は お休み)

次の 税金の 支払い期限は 2月 1日(月)です

- 市県民税 (第4期)
- 国民健康保険税 (第8期)
- 介護保険料 (第7期)
- 後期高齢者医療保険料 (第6期)

支払いは 早めに!

支払いを 忘れないように するには、口座振替が 便利です。税金を 口座振替で 支払う人は、支払い期限の 前の日までに 口座の 残りのお金を 確認してください。

平日の 昼は 忙しくて、税金の 支払いが できない 人は…

- ① 本庁舎2階で、税金の 払い方の 相談や、支払いが できます。
とき 1月10日(日)、1月24日(日) 8:30～17:15

- ② 小牧駅出張所で、税金を 払うことが できます。都合の 良いときに 利用してください。
8:30～17:15 ※ただし、年末年始は 休みです。

- ③ バーコード付きの 税金の 納付書は コンビニエンスストアでも 払うことが できます。
 ※ただし、納付書に 書いてある 期限までです。

問合せ先 収税課 TEL.0568-76-1117 / 0568-76-1118 (直通)

外国人のための 相談窓口のお知らせ

小牧市役所 本庁舎2階 市民安全課の中 9:00～17:00 (12:00～13:00は お休み)

ポルトガル語 月～金

スペイン語・英語 月・火・木

そのほか、保険年金課に ポルトガル語 (9:00～17:00)、福祉総務課に ポルトガル語 (9:30～16:30)、保育課に ポルトガル語 (9:00～17:00)と 中国語 (9:00～17:00)を 話すことができる 職員が います。

問合せ先 市民安全課 TEL.0568-76-1675

けんしん し
健診のお知らせ



ほし けんしん など かれんだー
*母子健診等カレンダー

※親子(母子)健康手帳を 忘れずに 持って 来て ください。

内容	日にち	場所	受付時間	対象・内容・申し込みなど
4か月児健診・ 母親歯科健診	1月19日(火)	保健センター	13:05~13:55	2015年 9月 1日~ 6日生まれ
	1月26日(火)			2015年 9月 7日~12日生まれ
	2月 2日(火)			2015年 9月13日~22日生まれ
	2月 9日(火)			2015年 9月23日~30日生まれ
1歳6か月児健診	1月 8日(金)	保健センター	13:05~14:15	2014年 7月 1日~12日生まれ
	1月15日(金)			2014年 7月13日~21日生まれ
	1月22日(金)			2014年 7月22日~31日生まれ
2歳3か月児歯科健診	1月14日(木)	保健センター	9:00~10:10	2013年10月 1日~15日生まれ
	1月28日(木)			2013年10月16日~31日生まれ
3歳児健診	1月 6日(水)	保健センター	13:05~14:15	2013年 1月 1日~10日生まれ
	1月13日(水)			2013年 1月11日~20日生まれ
	1月27日(水)			2013年 1月21日~31日生まれ
BCG接種	1月 7日(木)	保健センター	13:45~14:30	生後 5か月~1歳未満
	1月14日(木)			(標準的 接種期間は 生まれてから 5か月~8か月)
	1月25日(月)			

※対象の 人には 手紙を 送ります。詳しい 受付時間は その手紙で 確認して ください。

※健診は 必ず 受けましょう。都合が 悪い人は、保健センターへ 相談して ください。

離乳食教室 (初期ごっこ教室)	1月13日(水)	保健センター	10:00~11:00	4か月児以降の保護者(27人)赤ちゃん参加OK ●料金/0円 ●申し込み/保健センター 予約必要
離乳食教室 (後期かみかみ教室)	1月22日(金)	保健センター	10:00~11:00	9か月児以降の親子(21組) ●料金/0円 ●申し込み/保健センター 予約必要
パパママ教室	1月31日(日)	保健センター	10:00~12:00	小牧市に 住んでいる 妊婦と その夫(妊婦のみの参加OK)30組 ●内容/赤ちゃんとのくらしについて、パパの役割について、妊娠中の食事について、パパ・ママのお口の健康について、 赤ちゃん人形だっこ体験、妊婦体験 ●持ち物/親子(母子)健康手帳 ●申し込み/保健センター 予約必要
母乳相談	1月 5日(火) 1月12日(火) 1月19日(火) 1月25日(月) 1月26日(火)	保健センター	10:00~12:00 13:00~16:00 10:00~12:00	●料金/0円 ●申し込み/保健センター 予約必要
育児相談、 妊婦・産婦健康相談	1月 8日(金) 1月15日(金) 1月22日(金) 1月29日(金)	北里児童館 小牧児童館 大城児童館 味岡児童館	10:00~11:15	●内容/子どもを 育てる こと についての 不安や 心配ごとの相談、身体計測、血圧測定、 尿検査(希望者だけ)
にこにこむし歯予防相談	1月15日(金)	小牧児童館	10:00~11:15	乳幼児(特に 1歳前後の お子さんに おすすめです) ●内容/歯みがき、歯ならびについての 不安や 心配ごとの 相談 ●持ち物/親子(母子)健康手帳、歯ブラシ ●料金/0円 申し込み不要
赤ちゃん訪問				保健連絡員と 保健連絡員OBが 生後2~3か月頃の 赤ちゃんの 家にお祝いの品を 持って行きます。(行く前に電話で都合を聞きます)
低体重児届				体重が 2,500g未満の 赤ちゃんが 生まれたら、低体重児届出書 を 出しましょう。届出先:保健センター または 保険年金課

問合先 保健センター TEL.0568-75-6471



小牧市役所 地域活性化営業部 シティプロモーション課 にぎわい創出係
〒485-8650 愛知県小牧市堀の内三丁目1番地 電話.0568-76-1173 FAX.0568-75-8283
http://www.city.komaki.aichi.jp/language/japanese.html

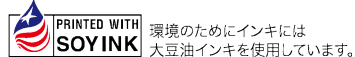

環境のためにリサイクルペーパーを使用しています。