

せいかつじょうほうしこまき

5 2012
月号



菜の花フェスティバルの様子 (4/15)

もくじ

P2 ● 小牧市からの災害・避難情報メール

P3 ● 仮住民票を発送します

● 税金の支払期限

P4 ● 小牧市の2012予算のあらまし

P5 ● 小牧市の予算を家計に例えると...

P6 ● KIAボランティア募集

● KIA総会交流パーティー

● KIAブラジル料理

P7 ● KIA日本語教室

KIA仕事に役立つ日本語教室

● KIA外国語講座

P8 ● 総合計画(第4回)

● 健康まつり

P9 ● 母子検診等のお知らせ

P10 ● 検診のお知らせ





携帯電話のメールで 小牧市からの災害・避難情報

大雨や台風、地震などによる災害が、あなたの住んでいる地域でおきかもしれません。小牧市では、携帯電話（NTTドコモエリアメール、ソフトバンクモバイルおよびKDDIによる緊急速報メール）を使って、「災害・避難情報」をメールします。
（注意：機種によっては受信できない場合がある。それぞれの電話会社へ確認。）



主な災害・避難情報

災害・避難情報	内容
① 避難準備情報	「避難準備情報」は、高齢者や子ども、外国人市民、障がい者などを対象に、災害がおきる可能性が高くなったとき、早めに「避難のための準備」をするようにお知らせ。
② 避難勧告	「避難勧告」は、災害がおきる可能性がとてつもなく高くなったときに、「避難場所に移動」するようにお知らせ。
③ 避難指示	「避難指示」が出たときは、かなり危ないため、「すぐに避難場所に移動」します。
④ 土砂災害警戒情報	「土砂災害警戒情報」は、山の近くに住んでいる人たちが危ないときに、「避難する必要がある」ことをお知らせ。
⑤ 東海地震予知情報	「東海地震予知情報」は、この地方に、大きな地震がくることをお知らせ。

「避難場所」とは、地震のとき ⇒ 近くの学校 大雨のとき ⇒ 近くの公民館・集会所
 「避難場所」を知らないとき ⇒ 近くに住んでいる人に聞か、市役所にある避難場所が書いてある地図をもらっておきましょう。

「小牧市防災情報メール」に4月1日から新しく【震度情報(地震情報)】。 小牧市の地震の情報をメールでお知らせ。

・すでに登録済みの方

QRコードを読み取り、空メールを送信。折り返し「本登録済みのお知らせ」メールが届く。メールに書いてある「利用者情報の変更・解除はコチラ」の下のURLをクリック。

① 登録情報変更 → ② 【震度情報へチェック】 → ③ 次へ進む → ④ 入力内容を登録する。

・はじめて登録される方

QRコードを読み取り、空メールを送信。折り返し「仮登録完了のお知らせ」のメールが届く。本文の「本登録はコチラからお願いします」の下のURLをクリック。□にチェックを入れる。

【空メールアドレス】 t-komaki@sg-m.jp

【QRコード】



・配信情報

1. 気象庁から自動配信情報

○ 警報情報(大雨・洪水・暴風・大雪・暴風雪の情報) ○ 震度情報(地震の情報) ※震度1から配信。

2. 小牧市からの緊急情報(災害・避難情報ほか)

フリーダイヤル: 0120-670-970 平日午前9時～午後6時 ※日本語のみの対応

問合先 危機管理課 TEL.0568-76-1171

外国籍のみなさんへ

仮住民票記載事項通知書を発送!

本年 7月9日(月)から 外国人登録制度がなくなり、外国人住民の人も日本人と同じ住民基本台帳に記載されます。この住民基本台帳に書いてある内容を確認するため、対象となる外国人住民全員に、「仮住民票記載事項通知書」を手紙で送ります。

本年 7月9日に在留資格の無い人や、「3ヶ月」以下の在留期間の人、在留資格が「短期滞在」の人は住民票の発行や印鑑登録ができなくなりますので、**入国管理局や市役所に正しい届出をしてください。**

対象の外国人の人に、5月中旬「仮住民票記載事項通知書」を手紙で送るので、届いたら手紙を確認して、間違いがあれば市民課住民登録係まで連絡を。

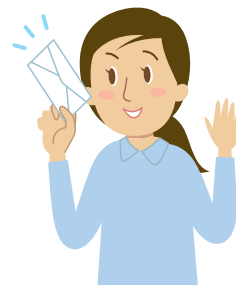

小牧駅出張所 臨時休業のお知らせ

住民基本台帳法改正に伴うシステム切り替えのため、7月7日(土)から8日(日)の2日間は、お休み。

問合せ先 市民課 TEL0568-76-1121

次の税金の支払い期限は5月31日(木)です

●軽自動車税(第1期)

支払いは決められた日までに払いましょう。

口座振替を利用しましょう。

口座振替は、前の日までに預金残高を確認してください。



平日の 昼間は 税金を払うことができない人は...

- 市役所では、日曜日に市の税金の支払相談、支払窓口を開いています。
◎日時/5月13日(日曜日) 5月27日(日曜日) 8:30から17:15まで
- 小牧駅出張所で、毎日税金を支払うことができます。
◎時間は、8:30から17:15まで
※小牧駅出張所の休業日は 年末年始(12月29日から次の年の1月3日まで)。
- バーコード付きの納付書は、コンビニエンスストアで税金の支払いができます。
※納付期限が きていないもの。

問合せ先 収税課 TEL0568-72-2101(代表) 内線276~279 TEL0568-76-1117/0568-76-1118(直通)

2012年度 当初 予算 のあらし

一般会計は 特別会計以外の 経費を 処理する会計。 2012年度の 一般会計当初予算額は、
515億4,300万円で、 昨年度6月補正後予算額に比べて 11億8,100万円くらい、 増えている。

歳入

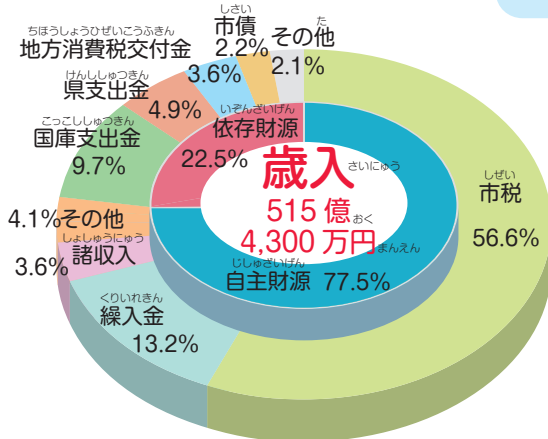

- 言葉の解説**
- 自主財源…税金や利用料金などの市が自主的にあつめる金
 - 依存財源…補助金などの国や県からもらえる金
 - 市税…個人や会社などの市民税、土地や建物にかかる固定資産税など
 - 繰入金…市の貯金からはいってくる金
 - 諸収入…貯金の利子など
 - 繰越金…前の年から繰りこした金
 - 国庫支出金…国からの負担金や補助金
 - 県支出金…県からの負担金や補助金

歳出(目的別)

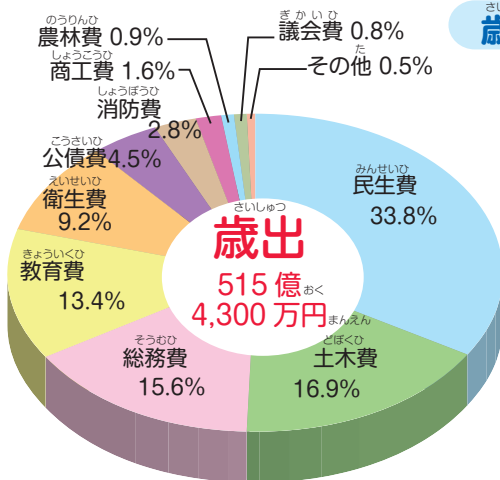

- 言葉の解説**
- 民生費…福祉に使う金
 - 土木費…道路の維持や川の管理に使う金
 - 総務費…市の事務などに使う金
 - 教育費…小中学校の教育や文化に使う金
 - 衛生費…病気の予防やごみの処理に使う金
 - 公債費…借金や利息の返済に使う金
 - 消防費…消防設備などに使う金
 - 農林費…農業や林業の振興に使う金
 - 議会費…議会の運営に使う金

歳出(性質別)

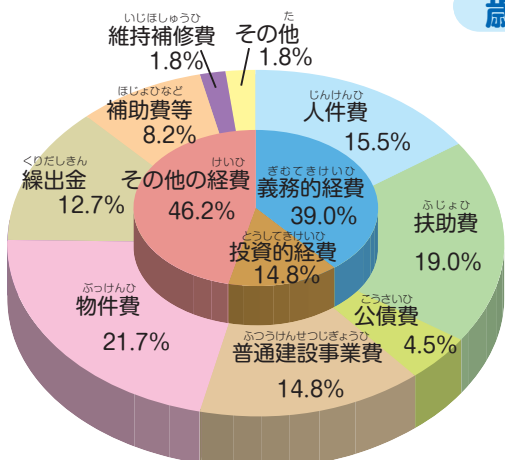

- 言葉の解説**
- 人件費…職員の給料や手当
 - 扶助費…生活保護や児童福祉の該当する人を支援するための金
 - 普通建設事業費…道路、学校や公園などをつくるための金
 - 物件費…事務を行うのに必要な様々な金
 - 義務的経費…人件費、扶助費、公債費など市の支出が義務づけられている金
 - 投資的経費…施設や道路の整備など、後年度に形がのこるものに支出する金

小牧市の予算を家計に例えると…

市にはいろいろな収入があり、一般家庭とは少し異なる支出があるため、必ずしも一致
 ませんが市の予算を給与(手当を含む) 500万円の家計に仮定して1月あたりの
 家計簿を作ってみました。

		収入	金額
		内容	金額
	月給		41万7,000円 (△1万6,000円)
内訳	基本給	市税	30万7,000円 (△5,000円)
	諸手当	地方譲与税、国・県支出金等	11万円 (△1万1,000円)
	パート収入等	使用料・手数料、諸収入等	4万2,000円 (+6,000円)
	貯金の取崩し	繰入金	7万1,000円 (△4,000円)
	銀行からの借入れ	市債	1万2,000円 (△4,000円)
	合計		54万2,000円 (△1万8,000円)

		支出	金額
		内容	金額
	食費等	人件費	8万4,000円(△6,000円)
	医療費等	扶助費	10万3,000円(+6,000円)
	ローンの返済	公債費	2万5,000円(+1,000円)
	光熱水費等	物件費	11万7,000円(+4,000円)
	自宅の増築・修繕費	投資的経費 維持補修費	9万円(△1万9,000円)
	子どもへの仕送り	繰出金 出資金	7万3,000円(△2,000円)
	その他	補助費等	5万円(△2,000円)
	合計		54万2,000円(△1万8,000円)

※括弧内は前年度6月補正後予算額からの増減を表します。

収入について…

月給は、基本給、諸手当ともに減ったため、大きく減りました。
 パート収入などは増えましたが、銀行から借入れたお金は、自宅の
 増築や修繕費が減ったため減りました。

支出について…

自宅の増築や修繕費(投資的経費等)が大きく減りました。
 その他、医療費、光熱水費は増えましたが、食費が減ったため、
 昨年度と比べて総額は減りました。



KIA ボランティア説明会参加者募集

国際交流 及び 多文化共生に 興味がある方、ボランティア活動を 始めて みませんか。

- 対象** 国際交流や 多文化共生に 興味のある方。
- 日時** 平成24年5月24日(木)午後7時～
- 場所** 市民館4階チェスルーム
- 参加費** 無料 ※事前にご連絡ください。
- 申込み** 小牧市国際交流協会(KIA)事務局へ直接問い合わせ下さい。



小牧市小牧2-107 小牧市民館4階 9:00～17:00(日・月・祝日・正午から1時は除く)

申込先・問合せ 小牧市国際交流協会(KIA)事務局
TEL0568-76-0905 FAX0568-71-8396 mail kia@ma.ccnw.ne.jp

KIA交流パーティー参加者募集

色々な 国の 人々と 気軽に 交流して みませんか。
クイズ、音楽、ランチビュッフェと 盛り沢山です!

- 日時** 5/20(日)12:30～13:50(予定)
- 場所** 小牧コミュニティホール(名鉄小牧ホテル3F)
- 対象** 市内在住・在勤・在学で多文化交流に関心のある方
- 定員** 先着30名(要予約)
- 参加費** 1,000円
- 申込み** 平成24年5月8日(火)～平成24年5月16日(水)
正午から午後1時、日曜日および月曜日、祝日は除く。
料金を添えて、直接小牧市国際交流協会(KIA)へ。



問合せ 小牧市国際交流協会(KIA)事務局 TEL0568-76-0905

KIA 料理で国際交流

ブラジルの本場家庭料理を 楽しく作ってみませんか?



講師:ルシレネ・ダ・シルバさん
LUCILENE DA SILVA

- 日時** 6月2日(土) 10:00～13:30
- 場所** 小牧市民館3階 料理教室
- 対象** 小牧市在住、在勤、在学又はKIA会員で18歳以上の方
- 定員** 先着順24名
- 参加費** KIA会員200円、一般500円(その場でご入会可能)
- 持ち物** エプロン・ふきん
- 申込み** 5月9日(水)～5月24日(木)の9:00～17:00
(日、月、祝日及び正午～午後1時を除く)に
小牧市国際交流協会事務局へ参加費をご持参のうえ直接申込み下さい。



問合せ 小牧市国際交流協会(KIA)事務局 TEL0568-76-0905

第1期日本語教室 / 仕事に役立つ日本語会話

第1期 日本語教室

レベルに応じて
勉強できます。

A～D… 初級

E～G… 初中級

H… 中級

I… 上級

仕事に役立つ日本語会話

日常生活や職場で必要な日本語やマナーを学びます。

(文法、聴解力、会話力、ひらがな、カタカナ、漢字)

日時 第1期日本語教室: 毎週日曜日

期間 平成24年5月13日～8月19日

定員 各クラス16名

場所 小牧市公民館4階 チェスルーム又はローズルーム

料金 1,000円(平成24年度小牧市国際交流協会 年会費2,000円 別途必要)

申込み KIA事務局に直接申し込み

仕事に役立つ日本語会話: 毎週土曜日

平成24年5月12日～8月18日(全12回)

各クラス16名

対象 外国人

持ち物 筆記用具



日本語教室 日曜日								
初級			初中級			中級	上級	
A	B	C	D	E	F	G (3級対策)	H (2級対策)	I (1級対策)
13:00 ～15:00	15:10 ～17:10	15:10 ～17:10	13:00 ～15:00	10:30 ～12:30	8:30 ～10:30	10:30 ～12:30	8:30 ～10:30	17:20 ～19:20
朝倉	松岡	朝倉	松岡	松岡	松岡	朝倉	朝倉	朝倉
			①	5月13日				
			②	5月20日				
			③	5月27日				
			④	6月 3日				
			⑤	6月10日				
			⑥	6月24日				
			⑦	7月 1日				
			⑧	7月 8日				
			⑨	7月15日				
			⑩	8月 5日				
			⑪	8月12日				
			⑫	8月19日				

仕事に役立つ日本語会話 土曜日		
クラス	初中級	上級
時間	15:00～17:00	17:00～19:00
講師	朝倉かおり	朝倉かおり
日程	①	5月12日
	②	5月19日
	③	5月26日
	④	6月 2日
	⑤	6月 9日
	⑥	6月23日
	⑦	6月30日
	⑧	7月 7日
	⑨	7月14日
	⑩	8月 4日
	⑪	8月11日
	⑫	8月18日

問い合わせ先

小牧市国際交流協会 (KIA)事務局 TEL0568-76-0905 FAX0568-71-8396 mail: kia@ma.ccnw.ne.jp

KIA 外国語講座受講生募集

ネイティブの講師と日常会話にチャレンジ!

スペイン語入門講座

2012/6/5(火)～8/7(火)全10回
毎週火曜日 13:30～15:30

ハンガール入門講座

2012/6/1(金)～8/3(金)全10回
毎週金曜日 13:00～15:00

講師: 金 末順 (Kim Malsun) 先生

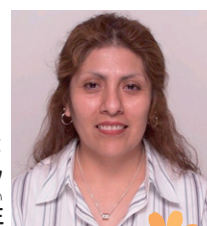

スペイン語講師:
ネリー チョソ
(NELLY CHOZO) 先生

場所 小牧市公民館4階 チェスルーム 対象 18歳以上で市内在住・在勤・在学またはKIA会員の方

定員 各16名(先着順) 受講料 会員3,000円、一般6,000円(含テキスト代)

申込み 平成24年5月9日(水)～平成24年5月25日(金) 受講料とともに、直接小牧市国際交流協会(KIA)へ。

※12:00～13:00、日曜日および月曜日、祝日は除く。



問い合わせ先

小牧市国際交流協会 (KIA)事務局 TEL0568-76-0905

第6次小牧市総合計画

4回



3月号では、「5つの まちづくり 目標」について、伝えました。

第6次小牧市総合計画では、「5つのまちづくり目標」取り組みに対して 市が 責任を 持って 実施するための「分野別計画」を 決めました。そして この進み方を 確認するための「目指す姿」「目標値」を設定しています。

分野別計画 ■ 市民生活 — 基本施策 2 交流 —

● 目指す姿

市民交流活動が盛んに行われており、市民の交流がより深まっています。また、国籍や言葉、文化、生活習慣の違いを越えて市民間の交流や相互理解が深まり、地域で助け合って生活しています。更に、国内外の都市との交流に関心が高まり、国際交流協会や市民活動団体が中心となり、市民レベルでの都市間交流などが活発に行われています。

● 目標値

指標		現状値	目標値	
			平成25年	平成30年
市民まつりまたは平成夏まつりに満足している、または楽しみにしている市民・子どもの割合	市民	45.8%	50%	55%
	子ども	81.0%	83%	85%
国際交流事業などへの年間参加者数		1,984人	2,100人	2,200人

第6次小牧市総合計画は市民と市の協働によるまちづくりのための計画書。今後もみなさんのご協力をお願いします。

問合せ先 市政戦略課 TEL0568-76-1105

健康・福祉フェスティバルinこまき

日時 5月13日(日) 9:30~16:00 ※各コーナーの開始は10:00~、終了はそれぞれ異なります

場所 小牧市市民会館 / 小牧市公民館

健康まつり

あなたの体をチェックしませんか？

- 医師・保健師等による健康相談
- 身長・体重・血圧などの各種測定
- 乳がん検診(対象40歳以上) ※有料
- 骨粗しょう症検診(対象30歳以上) ※有料
- 胸部X線検診(対象15歳以上) ※無料

- 歯科コーナーなど
- ストレスチェックコーナー **New**

※都合により催事内容を変更する場合があります

介護展

介護保険や介護サービスのことを説明します

- 訪問入浴デモンストレーション(11:00~)
- 施設や在宅サービスに関するコーナーなど

福祉展

あなたにできることを探しませんか？

- ボランティアグループによる活動紹介と体験
- 福祉施設によるバザーなど

問合せ先 保健センター TEL0568-75-6471

社会福祉協議会 TEL0568-77-0123

健診のお知らせ

母子健診等カレンダー

※親子(母子)健康手帳を忘れずにお持ちください。



行事名	期日	場所	時間	対象・内容・申込みなど
4カ月児健康診査 およびBCG接種、 母親歯科健診	5月15日(火)	保健センター	受付 13:05~13:55	平成24年1月1日~10日生まれ
	5月22日(火)			平成24年1月11日~16日生まれ
	5月29日(火)			平成24年1月17日~24日生まれ
	6月5日(火)			平成24年1月25日~31日生まれ
1歳6カ月児健康診査	5月11日(金)	保健センター	受付 13:05~14:15	平成22年11月1日~12日生まれ
	5月18日(金)			平成22年11月13日~20日生まれ
	5月25日(金)			平成22年11月21日~30日生まれ
2歳3カ月児 歯科健康診査	5月10日(木)	保健センター	受付 9:00~10:10	平成22年2月1日~15日生まれ
	5月31日(木)			平成22年2月16日~28日生まれ
3歳児健康診査	5月9日(水)	保健センター	受付 13:05~14:15	平成21年5月1日~12日生まれ
	5月16日(水)			平成21年5月13日~22日生まれ
	5月30日(水)			平成21年5月23日~31日生まれ
にこにこ むし歯予防教室 予約必要	5月30日(水)	保健センター	10:00~11:00	歯が生え始めた子どもとその親20人 ●料金/無料 ●申込み/保健センター
離乳食教室 (初期ごっこ教室) 予約必要	5月9日(水)	保健センター	10:00~11:00	生後4か月以降の親子27組 ●料金/無料 ●申込み/保健センター
離乳食教室 (後期かみかみ教室) 予約必要	5月25日(金)	保健センター	10:00~11:00	生後9か月以降の親子21組 ●料金/無料 ●申込み/保健センター
パパママ教室	5月2日(水)	保健センター	14:00~16:00	市内在住の妊婦とその夫(妊婦のみの参加可)30組 ●内容/赤ちゃんとのくらし、お父さんの役割、妊娠中の食事、お口の健康、妊婦疑似体験、赤ちゃん人形抱っこ体験 ●持ち物/親子(母子)健康手帳 ●申込み/保健センター
母乳相談 予約必要	5月7日(月) 5月15日(火) 5月22日(火) 5月23日(水) 5月29日(火)	保健センター	13:00~16:00 9:00~12:00	●料金/無料 ●申込み/保健センター
育児相談・ 妊婦・産婦健康相談	5月11日(金) 5月25日(金)	北里児童館 篠岡児童館	10:00~11:15	●内容/育児についての不安や心配ごとの相談、身体計測、血圧測定、尿検査(希望者のみ) ●料金/無料
赤ちゃん訪問	保健連絡員と保健連絡員OBが生後2~3か月頃の赤ちゃんのご自宅に出産祝い品を持って訪問します。(事前に電話でご都合を伺います)			

※対象の方には事前にお手紙をお送りいたしますので、受付時間の詳細はそちらでご確認ください。

※育児相談日以外でも随時、電話相談等を行っていますのでご利用下さい

※妊婦対象の歯科健診を実施しています。詳細は裏面「成人歯科健診」をご覧ください。

問合先 保健センター TEL.0568-75-6471

■ 検診のお知らせ

問い合わせ先 保健センター TEL.0568-75-6471

* がん(集団)検診・骨粗しょう症検診

種類	期日	時間	場所	対象・内容・申込みなど
乳がん検診 (マンモグラフィ)	5月13日(日)	10:00~15:30	小牧市公民館	40歳以上の住民登録のある市民の方で偶数年生まれの方、昭和47年生まれで40歳になった方(ただし、奇数年生まれの方で平成23年度未受診の方は受診可能) ●料金/1,200円
骨粗しょう症検診	5月13日(日)	10:00~15:30	小牧市公民館	30歳以上の小牧市に住民登録のある方 ●料金/830円
胸部X線検診	5月13日(日)	10:00~15:30	小牧市公民館	15歳以上の住民登録のある市民の方 ●料金/無料

*胃がん・大腸がん・肺がん・骨粗しょう症検診は5月~翌年3月で1回ずつです。

*子宮がん検診・乳がん検診(乳房X線撮影)は2年に1回で良いとされました。(厚生労働省「がん予防重点健康教育及びがん検診実施のための指針」より)

* 予防接種等カレンダー

*親子(母子)健康手帳を忘れずにお持ちください。



種類	場所	期日	対象・内容・申込みなど
個別接種	市内指定 医療機関	随時	無料接種対象者:生後2か月から4歳以下 接種開始時期により接種回数が異なります。(上限4回)接種を希望される方は医療機関へ予約してください。予診票は市内医療機関にあります。
			無料接種対象者:小学6年生から中学3年生の女子 3回接種(ワクチンによって接種間隔が異なります。) 対象年齢を超えてからの接種は無料になりません。接種を希望される方は直接医療機関へ予約してください。予診票は市内医療機関にあります。
			1歳から就学前(1回) 接種を希望される方は直接医療機関へ予約してください。
集団接種	味岡市民センター 北里市民センター 東部市民センター 市公民館(市民会館)	5月16日(水) 5月24日(木) 5月25日(金) 5月30日(水)	生後3か月~満7歳半未満 受付時間/14:00~15:00

* 予防接種費用一部助成

肺炎球菌ワクチン 助成額 5,000円 ※お一人一回の補助です。	実施 医療機関	随時	接種は5年以上経過していれば医師の判断により再接種が可能になりました。 ・75歳以上の住民登録のある市民の方、または60歳から75歳未満で呼吸器もしくは心臓の慢性病、糖尿病、腎機能不全、脾臓摘出もしくは肝臓障害のある医師が判断した方。
--	------------	----	--

編集発行

小牧市役所 市民産業部 生活交流課

〒485-8650 愛知県小牧市堀の内一丁目1番地

http://www.city.komaki.aichi.jp/contents/90000092.html

*掲載内容の詳細については、各担当窓口までご確認ください

電話.0568-76-1173 FAX.0568-72-2340

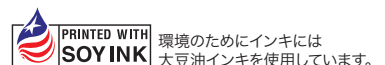

環境のためにリサイクルペーパーを使用しています。