外水ハザードマップ

洪水浸水想定区域図
小牧市/東部版

この地図は、想定しうる最大規模の降雨で発生する洪水により、浸水が想定される区域と浸水の深さを示したものです。

なお、浸水が予想される区域や程度は、雨の降り方や土地の形態の変化、河川や下水道の整備状況等により変化することがあります。このため、この地図のとおりに浸水するとは限りません。

発行　令和７年３月
小牧市役所 市民生活部 防災危機管理課

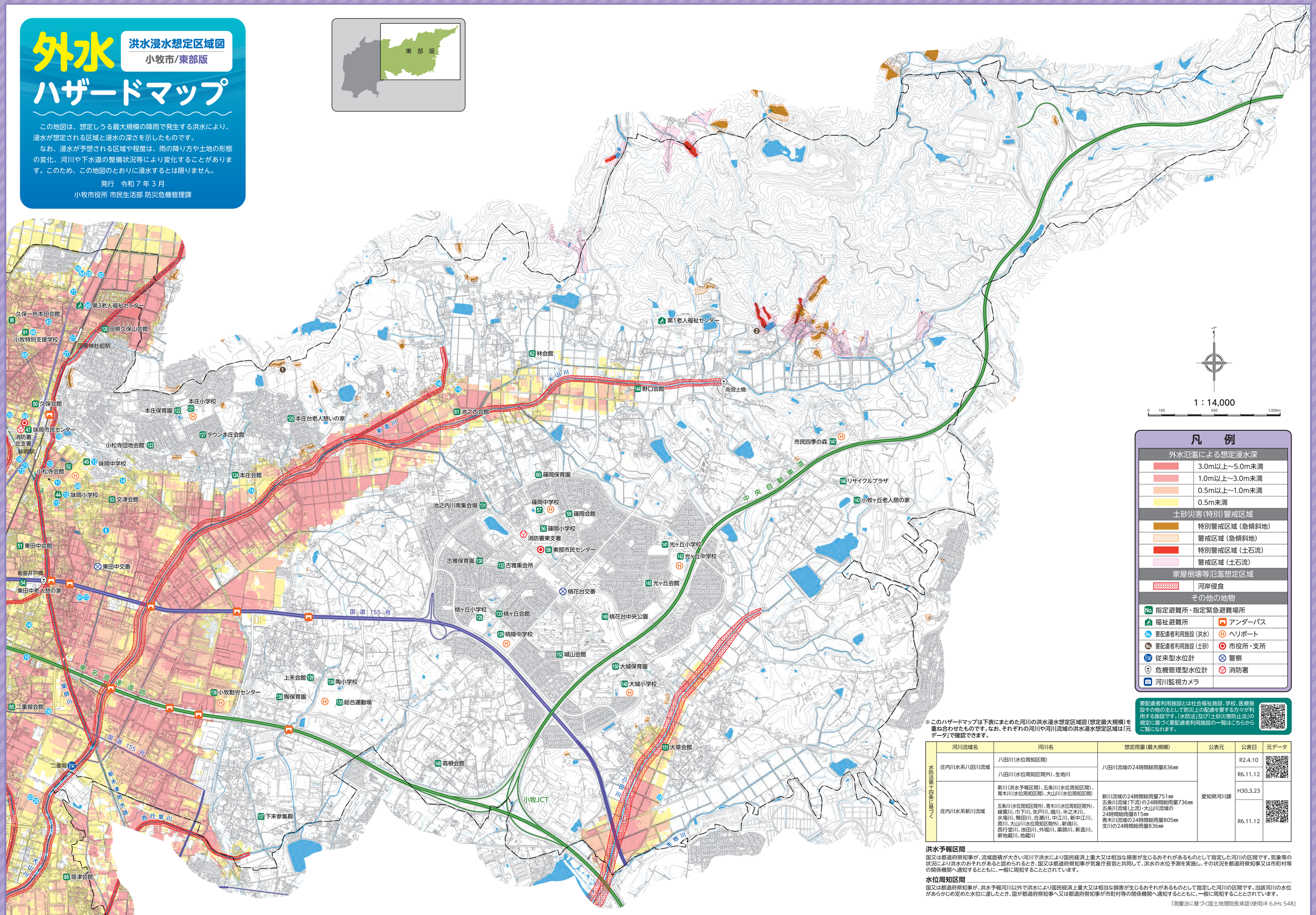

※このハザードマップは下表にまとめた河川の洪水浸水想定区域図（想定最大規模）を重ね合わせたものです。なお、それぞれの河川や河川流域の洪水浸水想定区域は「元データ」で確認できます。

要配慮者利用施設とは社会福祉施設、学校、医療施設その他の主として防災上の配慮を要する方々が利用する施設です。「水防法」及び「土砂災害防止法」の規定に基づく要配慮者利用施設の一覧はこちらからご覧になれます。

	河川流域名	河川名	想定雨量（最大規模）	公表元	公表日	元データ
水防法第十四条に基づく	庄内川水系八田川流域	八田川（水位周知区間）	八田川流域の24時間総雨量836㎜	愛知県河川課	R2.4.10	
		八田川（水位周知区間外）、生地川			R6.11.12	
	庄内川水系新川流域	新川（洪水予報区間）、五条川（水位周知区間）、青木川（水位周知区間）、大山川（水位周知区間）	新川流域の24時間総雨量751㎜ 五条川流域（下流）の24時間総雨量736㎜ 五条川流域（上流）・大山川流域の24時間総雨量815㎜ 青木川流域の24時間総雨量805㎜ 支川の24時間総雨量836㎜		H30.3.23	
		五条川（水位周知区間外）、青木川（水位周知区間外）、緑葉川、巾下川、矢戸川、境川、半之木川、水場川、鵜田川、合瀬川、中江川、新中江川、原川、大山川（水位周知区間外）、新境川、西行堂川、池田川、外堀川、薬師川、新造川、新地蔵川、地蔵川			R6.11.12	

洪水予報区間

国又は都道府県知事が、流域面積が大きい河川で洪水により国民経済上重大又は相当な損害が生じるおそれがあるものとして指定した河川の区間です。気象等の状況により洪水のおそれがあると認められるとき、国又は都道府県知事が気象庁長官と共同して、洪水の水位予測を実施し、その状況を都道府県知事又は市町村等の関係機関へ通知するとともに、一般に周知することとされています。

水位周知区間

国又は都道府県知事が、洪水予報河川以外で洪水により国民経済上重大又は相当な損害が生じるおそれがあるものとして指定した河川の区間です。当該河川の水位があらかじめ定めた水位に達したとき、国が都道府県知事へ又は都道府県知事が市町村等の関係機関へ通知するとともに、一般に周知することとされています。

「測量法に基づく国土地理院長承認（使用）R 6JHs 548」