

せいかつじょうほうしこまき



P1 ●小牧市総合公園・市民四季の森

●多文化共生 ワークショップ

P2 ●母子健診などの カレンダー

P3 ●成人検診の おしらせ

P4 ●健康ですか？ あなたの「こころ」、

あなたの大切な人の「こころ」

●次の 税金の 支払い期限は 9月 30日 (木) です

P5 ●所得の低い 子育て中の世帯 (家族) の

生活を 助けるために、給付金を 支給します

●外国人のための 相談窓口の おしらせ

P5 ●マスクを してください！

新型コロナウイルスの 病気に

「かからない、うつさない」ように 気をつけてください

P6 ●KIA にほんご体験隊 “NAKAMA”

●KIA ポルトガル語講座 (初級)

●KIA 中国語講座 (初級)

P7 ●KIA 第2期 日本語教室 (オンライン)

●漢字教室で 勉強しませんか。

●保育士の 先生たちと 遊びませんか？

P8 ●新型コロナワクチンの 注射について

小牧市総合公園・市民四季の森

芝生が 広がる くつろぎ広場や 子どもが 遊べる

わんぱく冒険広場等が あります。子どもから

大人まで 楽しむことができる 大きな公園です。



場所: 小牧市大字大草5786-1



問合せ 市民四季の森 TEL.0568-78-4554

多文化共生 ワークショップ

小牧市多文化共生推進プランを 知って、「日本人市民と 外国人市民が 共に

暮らしていく 中で、困っていることや こうした方が よいと 思うこと」について、グループで 話し合います。



日にち 2021年 10月 3日 (日) 13:30~16:00

場所 まなび創造館 多目的室 (小牧市小牧3丁目555番地 ラピオ4階)

対象 小牧市に 住んでいる人、小牧市で 仕事をしている人、小牧市の 学校で 勉強している人。
(国籍と 年齢は 問いません)

定員 20人 (早く 申し込んだ 人順)

申し込み 9月1日 (水) から 申し込む ことができます。

インターネットか、直接 多文化共生推進室に 申し込んで ください。

URL : http://www.city.komaki.aichi.jp/admin/event_1/events/event/3/25944.html



問合せ 多文化共生推進室 TEL.0568-39-6527

母子健診などのカレンダー

※新型コロナウイルスの病気が広がらないようにするため、予定が変わることがあります。



種類	日にち	場所	受付時間	対象・内容・申し込みなど
4か月児健診・ ははおやしかけんしん 母親歯科健診	9月7日(火) 9月14日(火) 9月21日(火) 9月28日(火)	保健センター	13:05~13:55	2021年5月1日~8日生まれ 2021年5月9日~16日生まれ 2021年5月17日~24日生まれ 2021年5月25日~31日生まれ
1歳6か月児健診	9月3日(金) 9月10日(金) 9月17日(金)	保健センター	13:05~14:15	2020年3月1日~10日生まれ 2020年3月11日~20日生まれ 2020年3月21日~31日生まれ
2歳3か月児歯科健診	9月2日(木) 9月16日(木)	保健センター	9:00~10:10	2019年6月1日~15日生まれ 2019年6月16日~30日生まれ
3歳児健診	9月1日(水) 9月8日(水) 9月22日(水)	保健センター	13:05~14:15	2018年9月1日~10日生まれ 2018年9月11日~20日生まれ 2018年9月21日~30日生まれ
BCG接種	9月6日(月) 9月15日(水) 9月30日(木)	保健センター	13:45~14:30	生まれてから5か月~1歳未満 (標準的接種期間は生まれてから5か月~8か月)

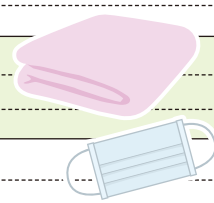

※対象の人には前もって手紙を送ります。詳しい受付時間は手紙で確認してください。※マスクをつけて、親子(母子)健康手帳とバスタオルを忘れずに持って来てください。※健診は必ず受けましょう。都合が悪い場合は、保健センターへ相談してください。

親子健康手帳 (母子健康手帳)交付	9月~10月 (祝日、 年末年始除く)	子育て世代 包括支援センター (ラビオ3階)	9:30~17:30	●内容/保健師・助産師が親子健康手帳を渡します。 ●妊娠中の不安や心配なことなど気軽に相談してください。 ●持ち物/妊娠届出書または医師の診断書、在留カード、マイナンバーカード (マイナンバーカードがない場合は通知カードがいます)
離乳食教室 (初期ごっこ教室)	9月1日(水)	保健センター	10:00~11:00 (予定)	●対象/4か月児以降の保護者。赤ちゃんも参加できます。 ●持ち物/親子(母子)健康手帳、バスタオル、お茶、 筆記用具 ●料金/0円 ●申し込み/保健センター 予約必要
離乳食教室 (後期かみかみ教室)	9月17日(金)	保健センター	10:00~11:00 (予定)	●対象/9か月児以降の保護者。赤ちゃんも参加できます。 ●持ち物/親子(母子)健康手帳、バスタオル、お茶、 筆記用具 ●料金/0円 ●申し込み/保健センター 予約必要
パパママ教室 (体験のみ)	9月12日(日)	保健センター	9:30~12:00 ※1回25分です	●対象/出産予定日が12月~3月の小牧市に住んでいる 妊婦とその夫(妊婦のみでも参加できます) 予約必要
母乳相談	9月6日(月) 9月7日(火) 9月14日(火) 9月21日(火) 9月28日(火)	子育て世代 包括支援センター (ラビオ3階)	13:00~16:00 10:00~12:00 10:00~12:00 10:00~12:00 10:00~12:00	●料金/0円 ●申し込み/子育て世代包括支援センター(ラビオ3階) 予約必要
育児相談・ 妊婦・産婦健康相談	9月3日(金) 9月10日(金) 9月13日(月) 9月24日(金)	大城児童館 Tel.0568-78-0046 味岡児童館 Tel.0568-75-4999 西部児童館 Tel.0568-42-0205 小牧児童館 Tel.0568-77-0906	10:00 11:15	●内容/育児についての不安や心配なことの相談、 身体計測、血圧測定、尿検査(希望する人) ●申し込み/各児童館 予約必要
ここにこむし歯 予防相談	9月24日(金)	小牧児童館 Tel.0568-77-0906	10:00~11:15	●対象/乳幼児(特に1歳ぐらいの子どもに おすすめです) ●内容/歯みがき、歯ならびについての不安や心配なことの相談 ●持ち物/親子(母子)健康手帳・歯ブラシ・バスタオル ●料金/0円 ●申し込み/小牧児童館 予約必要
赤ちゃん訪問	保健連絡員 または 保健連絡員OBが、生まれてから1~3か月ぐらいの赤ちゃんのいる家に、 出産祝い品をもって訪問します。(前もって電話などで都合を聞きます)			
低体重児届	出生体重が2,500g未満の赤ちゃんが生まれたら、低体重児届出書を出してください。 ●届出先/子育て世代包括支援センター(ラビオ3階) または 保険医療課			
1st アニバーサリー 事業	生後10か月ごろアンケートが届きます。アンケートを出してプレゼントをもらいましょう。 ●もらえる場所/子育て世代包括支援センター(ラビオ3階) または 小牧市内の児童館			

詳しいことを知りたい人は、
右の問合せ先へ聞いてください。

問合せ先
保健センター TEL.0568-75-6471 FAX.0568-75-8545
子育て世代包括支援センター(ラビオ3階) TEL.0568-71-8611 FAX.0568-71-8612

成人検診のおしらせ

※新型コロナウイルスの病気が広がらないようにするため予定が変わったり中止になることがあります。

種類	日にち	時間	場所	対象・料金・申し込みなど
胃がん検診 (胃部X線間接撮影)	9月14日(火) 9月24日(金) 10月15日(金)	9:00~11:05	保健センター	●対象/30歳以上の小牧市に住民登録のある人 ●定員/40人/回 ●料金/1,000円(70歳以上は500円) ●申し込み/保健センター
大腸がん検診 (便潜血反応検査)	※検体容器は保健センターで回収します。回収する日の予定は、検体容器を送る時に知らせます。			●対象/30歳以上の小牧市に住民登録のある人 ●料金/500円 ●申し込み/保健センター
乳がん検診 (マンモグラフィ)	9月29日(水) 10月18日(月)	9:00~15:30	保健センター	●対象/40歳以上の小牧市に住民登録のある人で下の表のどれかにあてはまる人 ●定員/120人/回 ●料金/1,000円(70歳以上は500円) ●申し込み/保健センター
乳がん検診 (超音波)	10月26日(火)	9:00~11:00	保健センター	●対象/30歳から39歳の小牧市に住民登録のある人 ●定員/60人 ●料金/1,000円 ●申し込み/保健センター
骨粗しょう症検診 (超音波)	9月27日(月)	9:00~10:30	保健センター	●対象/30歳以上で小牧市に住民登録のある人 ●定員/75人 ●料金/700円 ●申し込み/保健センター
胸部X線検診	10月28日(木)	9:30~11:00	勤労センター	●対象/65歳以上で小牧市に住民登録のある人 ●定員/なし ●料金/0円 ●申し込み/予約はおりません。
肺がん検診 (喀痰検査)	●受診期間/2022年2月28日(月)まで ※痰をとる検査です。容器に3日分の痰を取り、自分で提出します。			●対象/50歳以上の小牧市に住民登録のある人で、「1日にたばこを吸う本数×たばこを吸った年数」が600以上の人 ●定員/なし ●料金/500円 ●申し込み/2022年2月14日(月)までに保健センター
ヤング健診	11月25日(木) 12月11日(土)	9:30~11:00	保健センター 勤労センター	●身体計測(身長・体重・腹囲)・血圧測定・尿検査・血液検査(脂質・血糖・貧血)・歯科衛生士による相談・看護師による相談・医師診察 ●対象/1982年4月2日~1987年4月1日生まれの小牧市に住民登録がある人で、会社などで健診を受けない人。 ●定員/75人/回 ●料金/0円 ●申し込み/先に申し込んだ人順。健診を受けたい日を選んでから、保健センター(Tel.0568-75-6471)へ電話してください。
子宮がん個別検診 (内診、視診、細胞診)	●受診期間 2022年3月31日(木)まで	小牧市内の産婦人科		●対象/20歳以上の小牧市に住民登録のある人で下の表のどれかにあてはまる人 ●料金/頸部がん検診:1,000円 頸部・体部がん検診:2,000円(70歳以上は500円) ※体部がん検診は医師が必要と認めた人だけ受けることができます。 ●申し込み/下の表の①~③の人:小牧市内の産婦人科 下の表の④の人:前もって保健センターへ聞いてください。
乳がん個別検診 (マンモグラフィ)	まで	みわレディースクリニック 小牧小牧ようてい記念病院		●対象/40歳以上の小牧市に住民登録のある人で下の表のどれかにあてはまる人 ●料金/1,500円(70歳以上は500円) ●申し込み/下の表の①~③の人 みわレディースクリニック(Tel.0568-76-2603)、小牧ようてい記念病院(Tel.0568-65-7517) 下の表の④の人:前もって保健センターへ聞いてください。
人間ドック	●受診期間 2022年2月14日(月)まで	小牧市内の指定医療機関		●身体計測、血圧・尿検査、血液検査、胃・大腸・胸部X線のがん検診 ●対象/40歳以上の小牧市に住民登録のある人で、国民健康保険か後期高齢者医療保険に入っている人、または協会けんぽ被扶養者 ●料金/国民健康保険・後期高齢者医療保険に入っている人:4,800円(70歳以上1,800円)、協会けんぽ被扶養者:6,150円(70歳以上3,150円) ※人間ドックを受診する時はそれぞれの保険から送られた受診券がいます。 ●申し込み/小牧市内の指定医療機関

集団検診

個別検診

対象者	① 無料クーポンが届いた人	② 誕生日が1989年1月7日以前で偶数年に生まれた人
	③ 誕生日が1989年1月8日以降で奇数年に生まれた人	④ ①~③以外で、2020年度に受診していない人

【乳がん検診・子宮がん検診】について

※乳がん(マンモグラフィ)、子宮がん検診は、厚生労働省の「がん検診の指針」に基づき、2年に1回の受診としています。

問合せ先 保健センター TEL.0568-75-6471 FAX.0568-75-8545



健康ですか？ あなたの「こころ」、あなたの大切な人の「こころ」

9月10日から16日は 自殺予防週間 です

「よく眠れない」「気持ちが落ち込む」など、こころのストレス※を感じていませんか。特に長い休みのあとは、つらかったり、すぐに頑張れなかったりするかもしれません。気持ちを誰かに話すことで、つらさが和らぐことがあります。ひとりで悩まず、まずはご家族、友達、または相談ができる場所であなたの気持ちを話してみてください。

※ストレス：自分の周りで起きていることで、自分の体や気持ちが変わること

こころのストレスがどれだけあるか調べましょう

メンタルチェックシステム こころの体温計

本人モード 結果画面(例)

- ねこ** 社会(人の集まり)の中でのストレス
- 黒い金魚** 周りの人とのストレス
- 水の透明度** 落ち込み度
- 水槽のヒビ** 自分が住んでいたりと働いていたりする場所などでのストレス
- 赤い金魚** 自分の病気などのストレス
- 石** その他のストレス



簡単な質問に答えることで、自分や大切な人の心のストレスがどれだけあるか調べることができます。(日本語)

ほうほう 方法

パソコン・スマートフォンで検索してください。



🔍 こまきし こころのたいおんけい

こころのストレスを感じたら相談してください

健康相談 小牧市保健センター TEL.0568-75-6471

次の税金の支払い期限は9月30日(木)です

しはら 支払いは 早めに!

- 国民健康保険税(第4期) ○介護保険料(第3期)
- 後期高齢者医療保険料(第2期)

支払いを忘れないようにするには、口座振替が便利です。税金を口座振替で支払う人は、支払い期限の前日までに口座の残りのお金を確認してください。スマートフォンアプリ「PayB」「PayPay」「LINEPay」でも納付(支払い)ができます。※口座振替を利用している人は、アプリによる納付(支払い)はできません。利用方法は、それぞれのアプリのホームページをみると分かります。

平日の昼は忙しくて、税金の支払いができない人は…
毎週日曜日に市役所の窓口で支払いができます。(年末年始除く)

- 市役所本庁舎2階で、税金の払い方の相談ができます。税金を払うこともできます。
とき▶9月12日(日)、9月26日(日) 8:30~17:15
- 市役所本庁舎1階で、税金を払うことができます。
とき▶9月5日(日)、12日(日)、19日(日)、26日(日)、8:30~17:15
- バーコード付きの税金の納付書はコンビニエンスストアでも払うことができます。
※ただし、納付書に書いてある期限までです。

※市役所本庁舎は新型コロナワクチン接種会場なので、人がたくさんいます。手をきれいに洗い、マスクをしてください。

問合先 収税課 TEL.0568-76-1117/0568-76-1118

所得の低い 子育て中の世帯(家族)の生活を 助けるために、 給付金を支給(渡すこと)します (ひとり親 以外の 世帯の 分)

下の条件にあてはまる人に、給付金(その他 世帯分)を支給します。

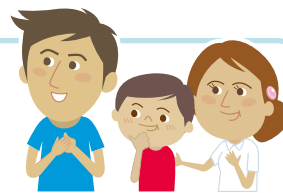

●給付金を もらえる人

- ① 2021年4月分の 児童手当 又は 特別児童扶養手当を 受けた 人のうち、
2021年度分の 住民税の 均等割が 掛からない人
- ② 2003年4月2日から 2022年2月28日までに 生まれた子ども (障がいを持つ 子どもは 2001年4月2日から
2022年2月28日生まれ) を 育てている人で、2021年度分の 住民税の 均等割が 掛からない人
- ③ 2003年4月2日から 2022年2月28日までに 生まれた子ども (障がいを持つ 子どもは 2001年4月2日から
2022年2月28日生まれ) を 育てている人のうち、コロナウイルスの 影響で、住民税の 均等割が
掛からない 金額に 最近の 収入が 減った人

※ひとり親の人でも もらえる場合がありますが、すでにひとり親の給付金を もらっている人は もらえません。

●もらえる お金 子ども 1人あたり 5万円

●もらう 方法

- ①の人は 7月19日に 振り込みを しています。申し込みは いりません。
- ②、③の人は 申し込みが 必要です。必要な 書類を 持って、子ども政策課へ 来てください。
※必要な 書類は、1ヶ月分の 給与明細 (お父さん、お母さんの 分) などです。

●もらえる 時期

②、③の人は 申し込みをした 次の 月に 支払う 予定です。(払うことが 決まったら 手紙を 送ります。)

●申し込み 期限

2022年2月28日 (この日までに 書類が 市役所に 届いていることが 必要です。)
申し込みなかった ときや、申し込み期限の 後に 申し込んだときは、もらえません。

問合先 **子ども政策課 TEL.0568-76-1129**

外国人のための 相談窓口のおしらせ

※日本語でも 相談できます
※その他の言語も、自動翻訳機を 使って
話すことができます

小牧市役所 本庁舎 2階 多文化共生推進室の中
9:00~17:00 (12:00~13:00は お休み)

ポルトガル語・スペイン語・英語 月~金

そのほか、保険医療課と 幼児教育・保育課に ポルトガル語(9:00~17:00)、福祉総務課に ポルトガル語(9:00~16:30)、
子育て世代包括支援センターに ポルトガル語と スペイン語(9:30~17:30)を 話すことが できる 職員が います。

問合先 **多文化共生推進室 TEL.0568-39-6527、0568-76-1675 (通訳直通)**

！マスクをしてください！ 新型コロナウイルスの 病気に 「かからない、うつさない」ように 気をつけてください



- お店で 食事をするときは、できるだけ 早く 帰ってください。 次の ホームページも 見てください。
- 人が 多く 集まる ところへは 行かないでください。 **新型コロナウイルス(COVID-19)の 病気に について**
http://www.city.komaki.aichi.jp/admin/lifeinfo/28919.html
- 家族以外の人と 食事をする時は、「いつも 近くにいる 4人まで」に してください。



新型コロナウイルスの 病気が 広がるのを 防ぐため、いろいろな 行事が 変わったり なくなったり
するかもしれません。詳しくは、各問合先に 聞いてください。

問合先 **多文化共生推進室 TEL.0568-39-6527**



「にほんご体験隊“NAKAMA”」

「せいかつじょうほうし こまき」を 見て、
小牧市を もっと 楽しもう!

勉強した 日本語を 使って いろいろ体験し、自分で できることを 増やそう!

日時 9月 18日 (土)

14:00~15:00 ... せいかつじょうほうし こまきを 読む

15:00~17:00 ... 小牧市を 楽しむ

場所 小牧市公民館 他

対象 中学生以上で、KIAの 会員、または 小牧市に 住んでいる人・

小牧市で 仕事を している人・小牧市の 学校で 勉強を している人。

定員 12人 (予約が あります。早く 申し込んだ 人順。会員優先。)

参加費 会員:300円、会員でない人:500円

募集期間 9月 1日 (水) ~ 9月 14日 (火) **申し込み** お金を もって、KIAへ きてください。

その他 電話や メール、ラインで 連絡できる人。新型コロナの 病気の ために 予定が 変わることが あります。



前回の 活動の ようす

「あなたがレポーター」より



ポルトガル語講座 (初級)

使える ポルトガル語を 身につけませんか?

日時 10月 2日 ~ 12月 4日 (土曜日 16:00~18:00) 全部で10回

場所 小牧市公民館4階 ローズルーム **講師** 田原 カルロス 先生

対象 18歳以上で、KIA会員 または 小牧市に 住んでいる人・

小牧市で 仕事を している人・小牧市の 学校で 勉強を している人。

※3ヶ月くらい ポルトガル語を 勉強した人

定員 16人 (早く 申し込んだ 人順) ※申し込みが 6人より 少ないときは、やめます。

参加費 会員:3,000円、会員でない人:6,000円 (テキストの お金も 入っています)

募集期間 9月 1日 (水) ~ 9月 30日 (木) **申し込み** お金を もって、KIAへ きてください。



中国語講座 (初級)

中国語を もっと 話して、
会話を 楽しもう!

日時 10月 9日 ~ 1月 8日 (土曜日10:00~12:00)

※10月 16日、11月 20日、12月 25日、

1月 1日は お休み (全部で 10回)

場所 小牧市公民館4階 **講師** 馬 燕 先生 (愛知文教大学教授)

対象 18才以上で KIA会員 または 小牧市に 住んでいる人・小牧市で 仕事を している人・

小牧市の 学校で 勉強している人。 ※3ヶ月くらい 中国語を 勉強した人

定員 16人 (早く 申し込んだ 人順) ※申し込みが 6人より 少ないときは、やめます。

参加費 会員:3,000円、会員でない人:6,000円、テキストのお金:2,700円

募集期間 9月 1日 (水) ~ 9月 30日 (木) **申し込み** お金を もって、KIAへ きてください。



再见

你好

谢谢

問い合わせ

小牧市国際交流協会 (KIA) TEL.0568-76-0905 FAX.0568-71-8396 E-mail: kia@ma.ccnw.ne.jp
小牧市小牧2-107 小牧市公民館 4階 ※9:00~17:00 (12:00~13:00、日曜日、月曜日、祝日は お休み)



第2期 日本語教室(オンライン)

クラス	初級						中級 (N4,N3をめざす人)		上級 (N2,N1をめざす人)	
	A	B	C	D	E	F	G	H	I	J
曜日	日曜日						土曜日			
時間	14:00 ~15:30	11:50 ~13:20	15:40 ~17:10	10:10 ~11:40	17:20 ~18:50	8:30 ~10:00	8:30~10:00		10:10~11:40	
先生	あさくら 朝倉		あさくら なかの 朝倉/中野		あさくら たかはし 船橋/高橋		あさくら 朝倉		あさくら 朝倉	

日時 9月4日~11月28日の12回(土曜日 または 日曜日) ※10月23日、10月24日はお休み

○土曜日 ① 9月4日 ② 9月11日 ③ 9月18日 ④ 9月25日 ⑤ 10月2日 ⑥ 10月9日
(G・H・I・J) ⑦ 10月16日 ⑧ 10月30日 ⑨ 11月6日 ⑩ 11月13日 ⑪ 11月20日 ⑫ 11月27日

○日曜日 ① 9月5日 ② 9月12日 ③ 9月19日 ④ 9月26日 ⑤ 10月3日 ⑥ 10月10日
(A・B・C・D・E・F) ⑦ 10月17日 ⑧ 10月31日 ⑨ 11月7日 ⑩ 11月14日 ⑪ 11月21日 ⑫ 11月28日

場所 家のパソコン、スマートフォンで勉強します。

対象 Zoomで授業を受けられる外国人 **定員** それぞれのクラス 20人

料金 授業料 : 1,000円 (KIA年会費 2,000円が います)

テキスト代: A~Fクラス 1000円、中級・上級クラス 2000円 ※ひらがな練習帳 500円も 買うことが できます。

申し込み お金をもって KIAへ きてください。 ※勉強する クラスは テストで 決めます。

問い合わせ 小牧市国際交流協会 (KIA) TEL.0568-76-0905 FAX.0568-71-8396 E-mail: kia@ma.ccnw.ne.jp
小牧市小牧2-107 小牧市公民館 4階 ※9:00~17:00 (12:00~13:00、日曜日、月曜日、祝日はお休み)

漢字教室で勉強しませんか かんじを勉強します。

日時 9月12日~11月28日(日曜日 13:00~16:30) (全部で 12回)

場所 小牧市公民館4階 チェスルーム

対象 かんじを勉強したい 外国人の方なら だれでも きてください

参加費 0円 **申し込み** 申し込みは いません。勉強の 場所へ きてください。



べんぎょうの ようす

問い合わせ 漢字ボランティア教室 TEL.090-9194-1801 (矢次 きよ)

保育士の先生たちとあそびませんか?

子育て世代包括支援センターの先生(保育士)が おもちゃを 持って、近くの 会館に 来ます。

先生(保育士)が 絵本を 読んだり、スキンシップあそびをします。

日にちと場所 9月 8日(水) 10:00~13:00 本庄会館(小牧市大字本庄2112番地1)
9月 15日(水) 10:00~13:00 岩崎団地ふれあい会館(小牧市大字岩崎1500番地)

対象 小牧市に 住んでいる 0~3歳(幼稚園や 保育園の 年少前)の 子どもと お父さんや お母さん
(予約は いません)

●できるだけ、歩いてくるか、自転車で 会館へ きてください。 ●会館の 中で 食べることは できません。

問い合わせ 子育て世代包括支援センター すくすくパオーンルーム TEL.0568-41-3223



新型コロナワクチンの注射について

※2021年 8月 6日時点の 情報です。
内容が 変わることがあります。

接種券と(年齢別)予約受付開始のお知らせ
届いた人は予約ができます。

- ①LINE
- ②インターネット
- ③電話(0120-97-5727)

のどれかで
予約してください。



インターネットの
予約

ワクチンについて

ワクチンの種類	対象年齢	打つ回数	ワクチンを打つ間隔
ファイザー社	12歳以上	2回	21日
武田・モデルナ社			28日

場所

市ホームページ等で分かります。集団接種会場(市民館、東部市民センター、市役所、市民病院など)または小牧市の医療機関などで打ちます。
働いている会社で注射を打つ場合は会社に聞いてください。

ワクチンを
打つ場所



持ち物

接種券、予約票※、本人確認書類(マイナンバーカード、在留カード、運転免許証、健康保険証など)
※外国語で書いてある予約票は国のホームページや集団接種会場にあります。
外国語の予約票を見ながら、日本語の予約票に書いてください。

外国語で書いてある
予約票はこちら



お願い

- 肩を出しやすい服できてください。(Tシャツなど)
- 注射を受けた後は、様子をみるため、15分から30分待ってから帰ります。
- 薬を飲んでいる人は、おくすり手帳等、薬や治療のことが分かるものをもってきてください。
- 病気で治療中の人や、体調などに不安がある人は、前もってかかりつけ医等にワクチンを打つことができるか相談してください。

よくある質問

- Q1 新型コロナワクチンの注射は、必ず打たないといけないですか。**
▶ 受けたくない人は、無理に注射を受ける必要はありません。病気を防ぐ効果と副反応(注射を受けて悪くなるかもしれないこと)のリスクがあります。注射を受けるかどうかは自分で決めてください。
- Q2 副反応には何がありますか。** ▶ 打った場所に、しこり、痛み、かゆみがかたり、はれたり赤くなったりすることがあります。疲れを感じたり、熱が出たり、関節や筋肉の痛みが出たりすることがあります。
- Q3 副反応が起きたら、補償はありますか。** ▶ ワクチンを受けると、病気になったり障害が残ったりすることがまれにあります。その場合は、予防接種法により、医療費や障害年金などがもらえます。
- Q4 ワクチンの種類を選ぶことができますか。**
▶ ワクチンを受ける時期や場所によって、違います。同じ種類のワクチンを2回受けます。
- Q5 2回目の予約はいつしますか。** ▶ 1回目を予約するときに、2回目の予約もしてください。
- Q6 小牧市以外の場所で注射を打つ場合はどうしたらいいですか。**
▶ 入院中の医療機関や施設でワクチンを受ける人 → 医療機関や施設に相談してください。
●基礎疾患で治療中の医療機関でワクチンを受ける人 → 医療機関に相談してください。
●住民登録している所に住んでいない人 → 実際に住んでいる所でワクチンを受けることができる場合があります。住んでいる市役所などにきいてください。



※ポルトガル語・スペイン語・英語の通知がいます。

ワクチン接種に関する問合せ先

小牧市新型コロナワクチン電話相談窓口
TEL.0568-48-7311 FAX.0568-48-7312

受付 9:00~17:00
(土日・祝日は除く)

市ホームページは
こちら

多文化共生推進室
ワクチン情報はこちら
(いろいろな国の言葉)



ワクチン接種の予約(フリーコール)

小牧市予約受付窓口
受付 9:00~17:00(土日・祝日も電話ができます)
TEL.0120-97-5727 FAX.0568-48-7312

編集
発行

小牧市役所 市民生活部 多文化共生推進室 多文化共生係

〒485-8650 愛知県小牧市堀の内三丁目1番地

電話.0568-39-6527 FAX.0568-72-2340 <http://www.city.komaki.aichi.jp/admin/lifeinfo/10822.html>

詳しくは各担当窓口に聞いてください

こまきがいこくじんのかたへ 検索

