

せいかつじょうほうし こまき

4 2020
月号

- P1 ●市民 四季の 森の 桜
●2020年4月1日から スプレー缶は 穴を 開けなくても よくなりました
- P2 ●小牧山の 桜 ●AIA 日本語教室
- P3 ●母子健診などの カレンダー
- P4・5 ●区 (自治会) の 活動に 参加しましょう
- P5 ●住宅用 地球温暖化 対策設備 設置費の 補助
- P6・7 ●次の 税金の 支払い期限は 4月30日 (木) です
- P7 ●外国人のための 相談窓口の おしらせ
- P8 ●KIA 英語基礎講座の おしらせ
●KIA ハングル講座 (入門) 募集
●みんなで つくろう 安心の まち



市民 四季の 森の 桜
市民四季の森は、面積 28.2ha。
桜や アジサイ、バラなどの 多数
植物が 植えられています。例年、
4月 月上旬には 桜並木が 見ごろです。
みどり公園課 TEL.0568-76-1191

お知らせ 2020年4月1日から
スプレー缶は 穴を 開けなくても よくなりました

- ！注意点！**
- ① 必ず 中身は 使い切ってください
 - ② 必ず 危険ごみ (中身が見える透明袋) で 出してください

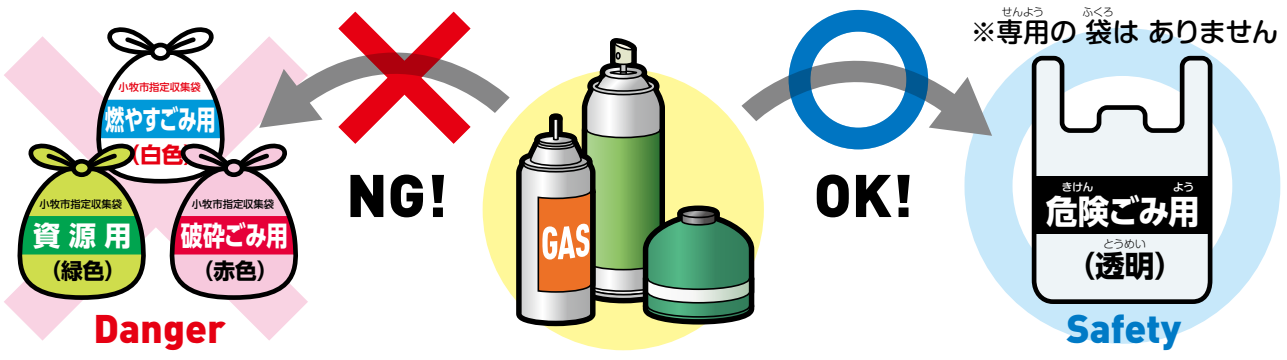

どうしても 中身が 使い切れない ときは、小牧市役所 ごみ政策課
または 資源回収ステーションへ お持ち込み ください。



問い合わせ ごみ政策課 TEL.0568-76-1187

こまきやま さくら 四季折々の自然が楽しめる 市民憩いの場

市街地の西に位置する標高86mの小牧山城は、織田信長が初めて築いた城であり、小牧・長久手の戦いなど歴史色の濃い城山の森で、さらに「続日本100名城」にも選定されました。今では自然豊かな市民憩いの場となっております。

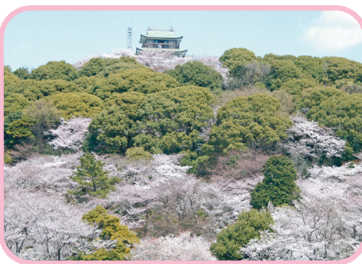

春の桜、夏の青葉、秋の紅葉、冬の雪景色など季節ごとに風情ある景色が楽しめます。春には山全体でソメイヨシノ、カンザン、シダレザクラなど約10種、1,150本の桜が咲き競います。

問合せ先 小牧市シティプロモーション課
TEL.0568-76-1172

- 小牧山さくらまつりでは火気は使用できません
- 例年小牧山さくらまつりの期間中、馬場と山北緑地におけるパーベキュー等の火気の使用許可について事前に届出をうけつけていたのですが、新型コロナウイルスの感染拡大を防止するため、今年は「火気の使用許可」と「区画割り」は実施しません。

AIA 日本語教室 〈4月～7月〉 2020年度 第1期 日程



あいち国際プラザ にほんご教室

	1	2	3	4	5	6	7	8	9	10	11	12
火曜日 13:30～15:00	4/14	4/21	4/28	5/12	5/19	5/26	6/2	6/9	6/16	6/23	6/30	7/7
金曜日 午後 13:30～15:00	4/17	4/24	5/1	5/8	5/15	5/22	5/29	6/5	6/12	6/19	6/26	7/3
金曜日 夜 19:00～20:30	4/17	4/24	5/1	5/8	5/15	5/22	5/29	6/5	6/12	6/19	6/26	7/3
土曜日 午前 10:30～12:00	4/18	4/25	5/2	5/9	5/16	5/23	5/30	6/6	6/13	6/20	6/27	7/4
土曜日 午後 14:00～15:30	4/18	4/25	5/2	5/9	5/16	5/23	5/30	6/6	6/13	6/20	6/27	7/4

年間予定 第1期：4月14日～7月7日
第2期：9月15日～12月15日
第3期：1月9日～3月27日

初級から上級まで、レベルに合わせて学べます
※学期の途中からでも参加できます ※少人数制

場所 あいち国際プラザ 2階 研修室 〒460-0001 名古屋市中区三の丸2-6-1 **対象** 満16歳以上
参加費 2,000円 (初回に支払いください。欠席する日もあっても、返金はしません。)
申し込み 予約不要、当日参加できます。定員になった場合は断ることもあります。

主催 公益財団法人愛知県国際交流協会 TEL.052-961-8746 FAX.052-961-8045
問合せ先 名古屋市中区三の丸2-6-1 E-mail: koryu@aia.pref.aichi.jp http://www2.aia.pref.aichi.jp

日本語教室 あかさたな

	1	2	3	4	5	6	7	8	9	10	11	12	13
木曜日 10:30～12:00	4/16	4/23	4/30	5/7	5/14	5/21	5/28	6/4	6/11	6/18	6/25	7/2	7/9

年間予定 第1期：4月16日～7月9日 **クラス** 会話クラス (レベルに応じてクラス分けします)
第2期：9月10日～12月3日 **時間** 10:00～12:00 / 12:00～13:00
第3期：1月7日～3月18日 **参加費** 2,600円

申込 ALOE (海外生活体験のある女性の会)
問合せ先 E-mail: akasatanaaloe@gmail.com https://aloenagoyavol.com

※今後、新型コロナウイルスの発生状況によっては、講座の日程を変更するか、開催を取りやめる場合があります。不明な場合は聞いてください。

けんしん 健診のおしらせ

※新型コロナウイルスの感染拡大防止のため 状況により 変更 若しくは中止となる 場合がございます。

*母子健診などのカレンダー

※親子(母子)健康手帳を 忘れずに 持って 来て ください。

種類	日にち	場所	受付時間	対象・内容・申し込みなど
4か月児健診・ 母親歯科健診	4月 7日(火)	保健センター	13:05~13:55	2019年10月24日~11月5日生まれ
	4月14日(火)			2019年11月6日~11月18日生まれ
	4月21日(火)			2019年11月19日~11月26日生まれ
	4月28日(火)			2019年11月27日~12月9日生まれ
1歳6か月児健診	4月10日(金)	保健センター	13:05~14:15	2018年9月11日~9月18日生まれ、10月1日~10日生まれ
	4月17日(金)			2018年9月19日~9月25日生まれ、10月11日~20日生まれ
	4月24日(金)			2018年9月26日~9月30日生まれ、10月21日~31日生まれ
2歳3か月児歯科健診	4月 9日(木)	保健センター	9:00~10:10	2017年12月1日~12月24日生まれ
	4月16日(木)			2017年12月25日~2018年1月11日生まれ
3歳児健診	4月 8日(水)	保健センター	13:05~14:15	2017年3月1日~3月5日生まれ、4月1日~4月10日生まれ
	4月15日(水)			2017年3月6日~3月10日生まれ、4月11日~20日生まれ
	4月22日(水)			2017年3月11日~3月16日生まれ、4月21日~30日生まれ
BCG接種	4月 9日(木)	保健センター	13:45~14:30	生まれてから 5か月~1歳未満
	4月16日(木)			(標準的 接種期間は 生まれてから 5か月~8か月未満)
	4月27日(月)			

※対象の 人には 前もって 手紙を 送りますので、詳しい 受付時間は 手紙で 確認してください。

※健診は 必ず 受けましょう。都合が 悪い場合は、保健センターへ 相談してください。

親子健康手帳 (母子健康手帳) 交付	平日 (祝日、 年末年始除く)	子育て世代 包括支援センター (ラピオ3階)	9:30~17:15	●内容/保健師・助産師が 親子健康手帳を 渡します 妊娠中の 不安や 心配事などを 相談してください ●持ち物/妊娠届出書 または 医師の 診断書、個人番号カード (個人番号カードがない場合は 通知カード 及び 身分証が いります)
離乳食教室 (初期こっこん教室)	4月15日(水)	保健センター	10:00~11:00 ごろ	●対象/4か月児以降の 保護者(27名) 赤ちゃんも 参加できます ●料金/0円 ●申し込み/保健センター 予約必要 ●持ち物/親子(母子)健康手帳、バスタオル、抱っこひも など
離乳食教室 (後期かみかみ教室)	4月24日(金)	保健センター	10:00~11:00 ごろ	●対象/9か月児以降の 親子(21組) ●料金/0円 ●申し込み/保健センター 予約必要 ●持ち物/親子(母子)健康手帳、バスタオル、お手ふき など
パパママ教室	5月10日(日)	保健センター	10:00~12:00	●対象/市内在住の 妊婦と その夫 (妊婦のみの 参加も できます) 30組 予約必要 ●内容/赤ちゃんとの 暮らしについて、お父さんの 役割について、妊娠中の 食事について、パパ・ママの お口の 健康について、赤ちゃん人形 だっこ体験、妊婦体験、おうちの 味を 知ろう(塩分濃度測定) ●申し込み/保健センター ●持ち物/親子(母子)健康手帳、筆記用具、塩分濃度を 測るための 汁物(30ccぐらい)、飲み物 ●料金/0円
母乳相談	4月10日(金) 4月17日(金) 4月21日(火) 4月23日(木) 4月28日(火)	子育て世代 包括支援センター (ラピオ3階)	10:00~12:00 10:00~12:00 10:00~12:00 10:00~12:00 13:00~16:00	●料金/0円 予約必要 ●申し込み/子育て世代 包括支援センター(ラピオ3階) 電話 0568-71-8611
にこにこむし歯 予防相談	4月23日(木)	ラピオ4階 サークル室	10:00~11:15	●対象/乳幼児(特に 1歳ぐらいの お子さんに おすすめです) ●内容/歯みがき、歯ならびの 不安や 心配ごとの 相談 ●持ち物/親子(母子)健康手帳・歯ブラシ ●料金/0円 申し込みはいりません
赤ちゃん訪問	保健連絡員 または 保健連絡員OBが、生まれてから 1~3か月ぐらいの 赤ちゃんの いる家に、 出産祝い品を 持って 訪問します。(前もって 電話等で 都合を ききます)			
低体重児届	出生体重が 2,500g未満の 赤ちゃんが 生まれたら、低体重児届出書を出しましょう。 ●届出先/子育て世代包括支援センター(ラピオ3階) または 保険医療課			
1st アンバーサリー 事業	生後 10か月ごろ 自宅に アンケートが 届きます。アンケートを 出して プレゼントを もらいましょう。 ●もらえる場所/子育て世代包括支援センター(ラピオ3階) または 市内児童館			

詳しいことを 知りたい人は、
右の 問合先へ
聞いて ください。

問合先 保健センター TEL.0568-75-6471 FAX.0568-75-8545
子育て世代 包括支援センター(ラピオ3階) TEL.0568-71-8611 FAX.0568-71-8612



区(自治会)の活動に参加しましょう

何かあった時、頼りになるのは近所の人です。

災害が起きた時の助け合い

大きな災害が起きた時、消防や警察、市の職員などは、すぐにその場所に来ることができません。

阪神・淡路大震災、新潟県中越地震の時は、被災者の約90%の人が、市民の救助活動により命を救われました。



※災害…地震や大雨などによって被害を受けること
 ※避難場所…逃げる場所 ※被災者…災害を受けた人

きれいで住みやすい地域づくり

地域で暮らすみなさんが快適な環境で暮らすことができるよう公園等のまちの清掃やゴミ置き場の管理などまちを美しくする活動をしています。



まずは、市役所(自治会支援室)に相談してください



Q 区ってなに?

A 区は、地域の住民や事業所などが自主的に組織している団体です。

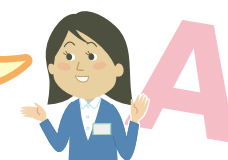

市内には129の区があり、それぞれが住みやすい地域をつくるために活動しています。



Q どんなことをしているの?

A 区は、市とかわりながら、皆さんのために様々な活動を行っています。

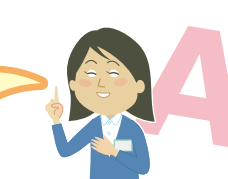

区の代表者である区長さんは、市からのお知らせなどを皆さんに伝えたり、道路の修理を市にお願いしたり、ゴミ置き場を管理するなど、さまざまなことを市と連絡・調整しています。

地域における課題や問題は、一人では解決できません。

ぜひ、あなたも地域の一員として区に入って、自分が暮らす地域をみんなで一緒により良くしていきましょう。



区のおもな活動

親睦活動	盆踊りやまつり、運動会、敬老会など
広報活動	市の広報や地域の情報紙を配布、回覧、掲示など
美化活動	まちの清掃や公園の清掃、排水側溝の清掃など
防災活動	防火・防災訓練の実施、自主防災会の設置など
安全安心活動	交通死亡事故ゼロの日の街頭活動や防犯パトロール隊による防犯活動など
ごみ置場の管理	ごみ置場の設置と維持管理など
その他	地域活動の拠点となる集会所の管理や、地域でのふれあいの輪を広げるためのさまざまな活動など

問い合わせ 自治会支援室 TEL.0568-39-6573

住宅用地球温暖化対策設備設置費の補助



小牧市に住んでいる人で、自宅に住宅用地球温暖化対策設備を設置する人に、設置する費用の一部を補助します。

対象 2020年度中に、市内で自分が住んでいる家に設備を設置する人、または建売住宅を売っている業者などから設備の付いた家(店舗などの併用住宅を含む)を購入する人

対象設備及び補助金額

- 一体的導入 (太陽光発電システム・HEMS・蓄電池を同時に設置する場合) … 上限 230,000円
- 家庭用燃料電池システム … 1台につき 100,000円
- 家庭用エネルギー管理システム(HEMS) … 1台につき 10,000円
- 定置用リチウムイオン蓄電システム(蓄電池) … 1台につき 100,000円

※全ての設備において、補助対象工事費が補助金の額を下回る場合は、補助対象の工事費(税抜き)を補助額とし、1,000円未満は切り捨てる。

申し込み 4月8日(水)より受け付けます。
申請書は市ホームページ、環境対策課に用意しています。
そのほか、必要な書類と合わせて直接環境対策課へもってきてください。

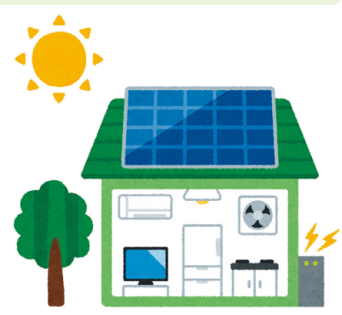

問い合わせ 環境対策課 TEL.0568-76-1181

次の税金の支払い期限は4月30日(木)です

固定資産税(第1期)

支払いは早め!

支払いを忘れないようにするには、口座振替が便利です。税金を口座振替で支払う人は、支払い期限の前日までに口座の残りのお金を確認してください。

平日の昼は忙しくて、税金の支払いができない人は…

毎週日曜日に市役所の窓口で支払いができます。(年末年始除く)

① 市役所本庁舎2階で、税金の払い方の相談ができます。税金を払うこともできます。

とき ▶ 4月12日(日)、4月26日(日) 8:30~17:15

② 市役所本庁舎1階で、税金を払うことができます。

とき ▶ 4月5日(日)、4月12日(日)、4月19日(日)、4月26日(日) 8:30~17:15

③ バーコード付きの税金の納付書はコンビニエンスストアでも払うことができます。

※ただし、納付書に書いてある期限までです。



2020年度税金など納付期限一覧表

税金	4月	5月	6月	7月	8月	9月	10月	11月	12月	1月	2月	3月
市県民税			1期		2期		3期			4期		
固定資産税	1期			2期					3期		4期	
軽自動車税		全期										
国民健康保険税			1期	2期	3期	4期	5期	6期	7期	8期	9期	10期
介護保険料				1期	2期	3期	4期	5期	6期	7期	8期	9期
後期高齢者医療保険料					1期	2期	3期	4期	5期	6期	7期	8期
納付期限の日	4/30	6/1	6/30	7/31	8/31	9/30	11/2	11/30	12/25	2/1	3/1	3/31
および口座振替日	(木)	(月)	(火)	(金)	(月)	(水)	(月)	(月)	(金)	(月)	(月)	(水)

※納付期限の日は、各月の最後の日(12月は25日)です。

※納付期限の日が土・日・祝日の場合は、次に金融機関(銀行など)が営業している日が納付期限の日(口座振替日)です。

市税は納付期限までに納めましょう!

市税を納付書に書いてある期限までに支払わないと、市役所が督促状や催告書を送ります。また、早く納めるように電話で言うか家まで言いに行きます。それでも支払いをしない場合は、勤務先、金融機関などへお金をいくら持っているかを調べます。そして、財産(給与、預金、不動産など)を差押さえることがあります。それでもまだ、支払いをしない場合は、差押さえた財産を市役所がお金に換えることもあります。

介護保険料は何歳から払う(納める)の?

40歳以上のすべての人が介護保険料を納めます。
40歳~64歳の人は、加入している医療保険(会社の健康保険や国民健康保険)で介護保険料も一緒に納めます。65歳以上の人は、市から送られてくる納付書(又は口座振替)か、年金天引き(あらかじめ差し引かれること)で納めます。原則として年金天引きで納めることが介護保険法に規定されていますので、納め方を自分で選ぶことはできません。

介護保険課 Tel.0568-76-1197

サービスを利用してなくても保険料は払うの?

はい。介護保険は、高齢社会での介護を社会全体で支えるという目的で作られた制度です。現在介護サービスを使う必要がない人も、今介護サービスを使っている人のために、また自分の介護が必要になったときのためにも、払うことをお願いします。

後期高齢者医療制度の対象となる人は

保険医療課 Tel.0568-76-1128

▶ 75歳以上の人

75歳の誕生日当日から加入します。加入についての手続きはいりません。

▶ 65歳～74歳で一定の障害のある人*

広域連合の認定を受け、後期高齢者医療制度に加入できます。
加入を希望する人は、市役所保険医療課医療係で認定の申請をしてください。



*一定の障害のある人とは、おもに以下の手帳をお持ちの人です。

- 身体障害者手帳 1～3級
- 療育(愛護)手帳 A判定 (1・2度)
- 同 4級(音声・言語、下肢1・3・4号)
- 精神障害者保健福祉手帳 1・2級

個人の市民税

▶市民税課
Tel.0568-76-1182

●納める(支払う)人(納税義務者)

- ① 1月1日現在、市内に住所がある人
- ② 1月1日現在、市内に住所はないが、事務所、事業所、家屋敷がある人

●納税

納税の方法には、普通徴収と特別徴収の2通りがあります。

- ① 普通徴収…6月・8月・10月・翌年の1月の4回の納期に分けて納めてもらう方法。
- ② 特別徴収…毎月の給与や年金からあらかじめ差し引いて納めてもらう方法。

固定資産税 都市計画法

▶資産税課
Tel.0568-76-1115

●納める人

毎年1月1日現在、市内に土地、家屋、償却資産を持っている人

市街化区域の土地・家屋にはあわせて都市計画法がかかります。

軽自動車税 (種別割)

▶市民税課
Tel.0568-76-1114

●納める人

毎年4月1日現在、市内に置場がある軽自動車、原付、二輪車(バイクなど)の所有者

●申告(登録)と納税

購入、譲渡、廃車、申告(登録)事項の変更をした場合は申告(登録)をしてください。

便利な口座振替のご利用を

市税などの納付は口座振替が便利です。電気、水道料金などの公共料金の支払いと同じように、簡単な手続きで安全確実に納付することができます。忙しくて金融機関に足を運ぶ時間のない人、不在がちな人はぜひ利用してください。

問合せ 収税課 TEL.0568-72-2101(代表) 内線276～279 TEL.0568-76-1117/0568-76-1118(直通)

外国人のための相談窓口のおしらせ

小牧市役所 本庁舎 2階 多文化共生推進室の中
9:00～17:00 (12:00～13:00はお休み)

ポルトガル語・スペイン語・英語 | 月～金

そのほか、保険医療課と幼児教育・保育課にポルトガル語(9:00～17:00)、福祉総務課にポルトガル語(9:00～16:30)、子育て世代包括支援センターにポルトガル語とスペイン語(9:30～17:30)を話すことができる職員がいます。

その他の言語も、自動翻訳機を使って話すことができます。

問合せ 多文化共生推進室 TEL.0568-76-1675(相談直通)
子育て世代包括支援センター(ラビオ3階) TEL.0568-71-8611



英語基礎講座のおしらせ

英語にもう一度
チャレンジしてみませんか!



日時 ●初級クラス 5月20日～7月22日 (水曜日 13:00～15:00)
●中級クラス 5月12日～7月14日 (火曜日 18:30～20:30) (どちらも 全部で 10回)

場所 小牧市公民館4階 チェスルーム **対象** 小牧市に住んでいる人・小牧市で仕事をしている人・小牧市の学校で勉強をしている人 または KIA会員で 18歳以上の 人

定員 初級・中級 それぞれ 16人
※申し込みが 16人より多いときは、くじで 決めます。 ※申し込みが 6人より 少ないときは、止めます

料金 会員:初級 3,000円 中級 4,000円 会員でない人:初級 6,000円 中級 7,000円
※いつでも 会員に なれます。(個人年会費 1口 2,000円) ※テキストは 先生が プリントを 渡します。

申し込み 4月1日(水)～4月18日(土)の 9:00～17:00の 間に お金を 持って、小牧市国際交流協会 (小牧市公民館4階)へ 来てください。 ※12:00～13:00、日曜日・月曜日・祝日は お休み



ハングル講座(入門)募集

話してみよう、
はじめてのハングル!

日時 5月19日～7月21日 (火曜日 10:00～12:00) (10回)

場所 小牧市公民館4階 チェスルーム **講師** 金慧林 (Kim Hyelim)

対象 小牧市に住んでいる人・小牧市で仕事をしている人・小牧市の学校で勉強をしている人 または KIA会員で 18才から 申し込みが できます。

定員 16人 (先に 申し込んだ人) ※申し込みが 6人より 少ないときは 止めます。

料金 会員 3,000円、 会員でない人 6,000円 (テキストの お金も 入っています。)

申し込み 4月1日(水)～5月8日(金)の 9:00～17:00の 間に お金を 持って、小牧市国際交流協会 (小牧市公民館4階)へ 来てください。 ※12:00～13:00、日曜日・月曜日・祝日は お休み



問合せ先

小牧市国際交流協会 (KIA) TEL.0568-76-0905 FAX.0568-71-8396 E-mail: kia@ma.ccnw.ne.jp
※12:00～13:00、日曜日・月曜日・祝日は お休み

みんなでつくろう 安心のまち

～「犯罪にあわない」「犯罪を起こさせない」「犯罪を見逃さない」～



- ▶ 4月1日から 10日間、「春の 安全な まちづくり 県民運動」が 行なわれます。
- ▶ 家に対する ドロボウ被害の 防止 → ドアや 窓の カギかけが 大切です。

被害の状況

- ・被害の 約30%が カギを かけていない ドアや 窓から 入られています。
- ・家に対する ドロボウは、強盗などの 凶悪犯罪になる おそれのある 危険な 犯罪です。

対策

- ▶ 出掛けるときや 寝るときは もちろん、家に いるときも 必ず カギを かける。
- ▶ 夜の 間は、入り口の ライトを つけて 家の 周りを 明るくする。
- ▶ たくさんの お金を 家におかない。 ▶ 家の まわりは、見通しを 良くする。
- ▶ 近くに 住んでいる 人どうし、あいさつをして、あやしい人を 近づかせない。

問合せ先 市民安全課 交通防犯係 TEL.0568-76-1137

編集発行

小牧市役所 市民生活部 多文化共生推進室 多文化共生係

〒485-8650 愛知県小牧市堀の内三丁目1番地

電話.0568-39-6527 FAX.0568-72-2340 ※詳しくは 各担当 窓口まで 確認してください

http://www.city.komaki.aichi.jp/admin/lifeinfo/10822.html



環境のためにインキには大豆インキを使用しています。