

くらしの
けいじばん
掲示板



※料金の記載がないものは無料
申込みの記載がないものは事前申込不要
※新型コロナウイルス感染症対策のため、内容などが変更になる場合があります



こども



児童館の催し

行事名	とき		対象・定員・申込みなど	料金・持ち物	児童館名
母の日のプレゼント作り 『お花のチャーム』	5月9日(土)	14:00～15:00	小学生以上 12人 申込受付:4/25(土)～(TEL可) ※市外の方:5/2(土)～	無料	児童センター (☎75-3817)
手品教室	5月17日(日)	10:00～11:00	小学生以上 12人 申込受付:5/3(日・祝)～(TEL可) ※市外の方:5/10(日)～		
ワールドミュージック	5月9日(土)	11:00～11:40	幼児と保護者・小学生 15組 申込受付:4/24(金)～(TEL可)	無料	味噌児童館 (☎75-4999)
絵本でイングリッシュ	5月11日(月)	10:00～10:30 11:00～11:30	幼児と保護者 各15組 申込受付:4/25(土)～(TEL可)	無料	
ベビーマッサージ	5月18日(月)	13:00～14:45	2～6カ月児の乳児と保護者 10組 申込受付:5/3(日・祝)～(TEL可)	無料(バスタオル・ 親子健康手帳持参)	篠岡児童館 (☎79-0690)
リトミック ～リズムを感じて表現してみよう♪～	5月4日(月・祝)	11:00～11:40	2～3歳児と保護者 15組 申込受付:4/20(月)～(TEL可)	無料(水筒・ ハンドタオル持参)	
楽器であそぼ	5月18日(月)	11:00～11:40	2～3歳児と保護者 15組 申込受付:5/4(月・祝)～(TEL可)	無料(水筒・ ハンドタオル持参)	
ベビーマッサージ	5月19日(火)	10:00～11:45	2～6カ月児と保護者 10組 申込受付:5/5(火・祝)～(TEL可)	無料(バスタオル・ 親子健康手帳持参)	小牧児童館 (☎77-0906)
親子るんるんリトミック	5月11日(月)	①10:00～10:45 ②11:00～11:45	1～3歳児親子 各15組 申込受付:4/27(月)～(TEL可)	無料	
いんぐりっしゅ☆ほっぷ	5月25日(月)	11:15～11:45	2～3歳児親子 15組 申込受付:5/11(月)～(TEL可)	小牧南児童館 (☎77-0454)	
パパとベビーマッサージ	5月9日(土)	13:00～14:30	満2～6カ月児とその保護者 10組 申込受付:4/25(土)～(TEL可) ※市外の方:5/6(水・休)～		無料(バスタオル・ 親子健康手帳持参)
リトミック	5月11日(月)	11:00～11:45	2～3歳児とその保護者 申込受付:4/27(月)～(TEL可) ※市外の方:5/8(金)～	無料	北里児童館 (☎71-1183)
英語であそぼう	5月17日(日)	①14:00～14:35 ②14:45～15:30	①幼児クラス(年少～年長児)15人 ②小学生クラス(1～3年生)15人 申込受付:市内5/3(日・祝)～(TEL可) ※市外の方:5/14(休)～	無料	
いっしょにリトミック♪	5月11日(月)	10:00～10:30	1～3歳児と保護者 15組 申込受付:4/27(月)～(TEL可)	無料(親子ともにタオル・ 水筒・上靴持参)	西部児童館 (☎42-0205)
Hi!イングリッシュ	5月23日(土)	10:00～10:40	年少・年中・年長児と保護者 15組 申込受付:5/9(土)～(TEL可)	無料	
英語であそぼ	5月11日(月)	10:30～11:10	1～3歳までの子と保護者 20組 申込受付:4/27(月)～	無料	大城児童館 (☎78-0046)
ベビーマッサージ&サイン	5月25日(月)	10:00～10:50	1カ月～ハイハイ期までの子と保護者 20組 申込受付:5/11(月)～		
ベビーと一緒に産後ヨガ	5月11日(月)	13:30～15:00	2～10カ月児と保護者 10組 申込受付:4/23(休)～(TEL可)	無料(バスタオル2枚・ フェイスタオル持参)	大城児童館 (☎78-0046)
楽器であそぼ	5月25日(月)	11:00～11:30	2～3歳児と保護者 15組 申込受付:5/7(休)(TEL可)	無料(水筒・ ハンドタオル持参)	

※申込みは各個人でしてください。 ※幼児は必ず保護者同伴で利用してください。

多世代交流プラザ準備室 (☎71-8616)





スポーツ

市民スポーツ教室 アーチェリー (第1回)

アーチェリー競技を通して、アーチェリーの楽しさを体験し、基礎技術の習得と継続的にアーチェリーをやっていく人材を発掘します。

とき 午前10時～正午

▶ **5月17日(日)** 弓道と射法の説明、注意事項(心得)、索引練習、4mの距離での試射

▶ **5月24日(日)** 4～6mの距離での練習

▶ **5月31日(日)** 10mの距離での練習、20mの体験

ところ 大草射場(大草年上坂5824-4)

対象 小学5年生以上で市内在住・在勤・在学の方

定員 20人(申込先着順)

料金 一般3,000円、小中学生1,500円(傷害保険料含む)

※5月17日(日)会場で支払い。

申込み 4月20日(月)から30日(木)までに、所定の用紙(パークアリーナ小牧に用意)に必要事項を記入し、直接スポーツ協会

市アーチェリークラブ 古畑
(☎090-7679-3700)

「広報こまき」スマホ・PCで ご覧いただけます

スマートフォンやタブレット端末やパソコンで、簡単に「広報こまき」を読むことができるよう、「マイイロ」「マイ広報紙」を導入しています。

スマートフォン・タブレット端末向け

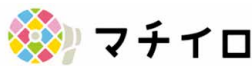

AppStore (iphone)、
GooglePlay (Android)
によるアプリの
ダウンロードが必要です

パソコン向け

マイ広報紙



<https://mykohoh.jp/>



こども



おはなしポケットによる 「子供の日」スペシャル

内容 絵本、紙芝居などのおはなしと工作(紙コプター)

とき 5月5日(火・祝)午前11時～(45分間)

ところ 図書館1階視聴覚室

対象 幼児から

定員 50人



図書館 (☎73-9951)



スポーツ



新体力テスト

日頃運動不足の方も、体力自慢の方も、自分の体力を測ってみませんか?

種目

▶ **20歳～64歳** 握力、上体起こし、長座体前屈、立ち幅跳び、反復横とび、20mシャトルラン(計6種目)

▶ **65歳以上** 握力、上体起こし、長座体前屈、開眼片足立ち、6分間歩行、10m障害物歩行(計6種目)

とき 5月30日(土)午前9時30分～正午(予定)

ところ パークアリーナ小牧メインアリーナ

対象 20歳以上で市内に住民登録のある方

定員 100人

※申込者多数の場合は抽選

持ち物 運動ができる服装、室内シューズ、筆記用具

申込み 5月11日(月)(必着)までに、往復はがきに「新体力テスト」と朱記し、郵便番号・住所・氏名(ふりがな)・性別・電話番号・年齢(令和2年4月1日現在)を記入の上、郵送で文化・スポーツ課、またはあいち電子申請(下記QRコード)より必要事項を入力し申込み



文化・スポーツ課 (〒485-8650 住所不要 ☎76-1167)

子育て講座 産後ヨガ

赤ちゃんと一緒にヨガをとおして、産後のリフレッシュをしましょう。

とき 5月7日(木)午後1時30分～2時30分

ところ ラピオ3階子育て世代包括支援センタークラブ室

対象 市内在住で首がすわってから生後10カ月までのお子さんと母親

定員 15組

託児 5人(要予約)

※1～3歳(年少前)の上のお子さん

持ち物 パスタオル2枚、フェイスタオル1枚、水分、お気に入りのおもちゃ

服装 動きやすい服装、長ズボン、脱げる靴下

申込み 下記期間中に、電話または直接子育て世代包括支援センターすくすくパオナルーム(子育て支援室)

※初回の方は4月16日(木)～26日(日)、初回以降の方は4月27日(月)～5月6日(水・休)の期間中にお申込みください。

(ともに先着順)

※第3火曜日休館



子育て世代包括支援センター
すくすくパオナルーム
(子育て支援室) (☎41-3223)

子どもの成長・療育相談

皆さんが抱えている疑問や不安・悩みについて一緒に考えていきます。

対象 保護者・教職員

※要予約

▶ **たんぼぼ相談(一宮東特別支援学校)**

とき 火・金曜日午後1時～4時

ところ・申込み 一宮東特別支援学校

▶ **あゆみ相談(春日台特別支援学校)**

とき 月～金曜日午前9時30分～午後4時45分

ところ・申込み 春日台特別支援学校

▶ **あゆみ相談(小牧特別支援学校)**

とき 月～金曜日(時間は要相談)

ところ・申込み 小牧特別支援学校

一宮東特別支援学校 (☎0586-

51-5311 ※午前9時～午後5時)

春日台特別支援学校 (☎41-8751

※午前9時～午後4時30分)

小牧特別支援学校 (☎73-7661

※午前9時30分～午後3時30分)



予防接種

令和3年3月31日(水)までが定期予防接種の接種期間です。体調の良いときに早めに接種しましょう。

※市外の医療機関で接種する方は必ず事前に保健センターで手続きが必要です。

■麻しん風しん混合ワクチン第2期の定期接種

対象 平成26年4月2日生まれ～平成27年4月1日生まれの方
※予診票は5月上旬に発送します。

■愛知県広域予防接種について

子どもの定期予防接種だけでなく、高齢者の肺炎球菌ワクチンの定期予防接種が愛知県全域で接種可能です。(10月15日からはインフルエンザも広域で接種可能です)

連絡票を持参しないと接種はできませんので、必ず事前に保健センターで手続きをしてください。

愛知県広域予防接種に登録されていない医療機関は接種できませんので、実施医療機関についてはお問い合わせください。

■高齢者肺炎球菌ワクチン予防接種

対象 右表の年齢になる方で、今までに肺炎球菌ワクチンを一度も接種したことがない方(自費

接種も含む)

※定期接種の対象となり、2,500円の自己負担で接種できるのは、令和2年度のみで生涯1回の補助です。

年齢	対象	
65歳	昭和30年4月2日生～昭和31年4月1日生の方	※1
70歳	昭和25年4月2日生～昭和26年4月1日生の方	※2
75歳	昭和20年4月2日生～昭和21年4月1日生の方	
80歳	昭和15年4月2日生～昭和16年4月1日生の方	
85歳	昭和10年4月2日生～昭和11年4月1日生の方	
90歳	昭和5年4月2日生～昭和6年4月1日生の方	
95歳	大正14年4月2日生～大正15年4月1日生の方	
100歳	大正9年4月2日生～大正10年4月1日生の方	

※1【65歳になる方】

「接種券」(はがき)を送付しましたが、過去にこの予防接種を受けたことがある方は定期接種対象外です。

※2【70歳・75歳・80歳・85歳・90歳・95歳・100歳になる方】

一度もこのワクチンを接種したことがない方は保健センターまでご連絡くだ

さい。「接種券」を送付します。

※【生活保護受給者の方】

上記対象の方で生活保護受給者の方は、福祉総務課で受給証明書を受理して接種券と一緒に医療機関へ提出してください。

■大人の男性の風しん(第5期定期)予防接種について

対象 昭和37年4月2日から昭和54年4月1日の間に生まれた男性で、抗体検査を医療機関で受け、抗体が基準値に満たない方

料金 抗体検査・予防接種とも無料
クーポン発送時期

▶令和元年5月発送済み 昭和47年4月2日から昭和54年4月1日生まれの方

※期限が3月末で切れていますが、令和3年3月31日まで利用できます。

▶令和2年4月発送済み 昭和37年4月2日から昭和47年4月1日生まれの方

※4月1日付けで発送。令和4年3月31日までの期限で利用できます。

保健センター (☎ 75 - 6471)



募集



ファミリー・サポート・センター 援助会員

内容 子育てのお手伝いをしてくださる有償ボランティアの登録

とき 6月17日(水)、18日(木)、19日(金) 午前10時～正午

ところ ラピオ4階学習室

対象 市内在住 20歳以上の心身健康で子育て協力に意欲のある方

持ち物 ボールペン・本人確認のとれるもの(運転免許証・保険証・マイナンバーなど)

申込み 電話でファミリー・サポート・センター

※資格は必要ありません。

※3日間の講習で、登録が完了します。

ファミリー・サポート・センター (☎ 74 - 4755)

不育症治療等助成事業

不育症の診断を受けたご夫婦の経済的負担を軽減するために、不育症検査および不育症治療にかかる費用を助成します。

対象となる医療行為

不育症検査、不育症治療

※第2子以降の妊娠も対象です。

※医療機関において受けた不育症治療等の保険適用されない自己負担額が対象。ただし、入院時における差額ベッド代等の治療に関係しない費用は含まれません。

対象 申請日時点で市内に住民登録をしている夫婦で、市税(市県民税、固定資産税)および国民健康保険税を滞納していない方

補助期間・補助金額 1夫婦、1回の治療につき15万円を限度として、治療を受けられた医療機関で医師の認めた治療の自己負担額(保険適用外)を補助します。治療開始から治療終了までを1回の申請とし、5回まで補助します。

申込み 治療終了した翌日から起算して6カ月以内

※事前に必ず保健センターへお問い合わせください。

※市内に転入された場合は、転入日以降の治療分が補助の対象となります。市外へ転出予定の方は、転出の前日までの補助となりますので、転出前に申請してください。

保健センター (☎ 75 - 6471)





募 集



こまき令和夏まつり 事務職員

勤務内容 こまき令和夏まつりに係る経理、備品の発注などの業務

雇用期間 6月17日～8月31日

勤務時間 月～金曜日の午前8時30分～午後5時のうち7時間(休憩60分)

※こまき令和夏まつり当日8月22日(出勤あり)

対象 イベントに関心があり、Word、Excel等のパソコン操作および簡単なSNSによる情報発信ができる方

定員 1人

賃金 時給951円

※通勤に係る費用の支給あり

※雇用保険に加入

雇用形態 会計年度任用職員

申込み 5月13日(水)(必着)までに、履歴書(写真貼付)を、郵送または直接シティブロモーション課

※提出された書類は合否にかかわらず返却しません。

※5月22日(金)面接予定。

シティブロモーション課 (〒485-8650 住所不要 ☎76-1173)

令和2年度 公益財団法人 小牧市スポーツ協会 賛助会員

公益財団法人小牧市スポーツ協会は、スポーツの普及と振興を図り、市民の体力向上・健康増進に寄与することを目的とし、各種スポーツ大会の実施をはじめ、ジュニア育成事業・スポーツ教室の開催・選手の強化育成に努めるとともに、「健康で活気あふれる明るいまちづくり」を目標に活動しています。こうした事業の活動財源は、活動趣旨にご賛同いただいた賛助会費をはじめ加盟団体の会費、市からの補助金などによりまかなわれています。

さらなる事業の充実のため、広く皆さんに本会の趣旨にご賛同いただき、ご支援とご協力を賜りますようお願い申し上げます。

種類・会費(複数口数可)

▶**団体会員** 15,000円(1口、年額)

▶**個人会員** 5,000円(1口、年額)

スポーツ協会 (☎73-3330)

令和3年成人祝賀式運営委員

一生の思い出となる成人祝賀式を自分たちの手で作り上げてみませんか。

対象 市内在住の平成12年4月2日～平成13年4月1日生まれの方で、6月から式典までの間、月1～2回の運営委員会に参加できる方

※主に平日の夜間

定員 5人

※申込者多数の場合は選考

申込み 4月24日(金)までに、氏名(ふりがな)、住所、生年月日、電話番号、出身中学校名、応募の動機、どんな成人式を望むかを記入し、メール、FAX、郵送または直接こども政策課

※応募用紙に規定はありません。

■成人祝賀式当日

とき 令和3年1月10日(日)午後1時30分～

ところ パークアリーナ小牧



こども政策課 (〒485-8650 住所不要 ☎76-1179 ☎72-2340 ㊚kodomu@city.komaki.lg.jp)

市民病院職員 (助産師・看護師)

■令和3年4月1日採用

試験区分 助産師・看護師

受験資格 昭和46年4月2日以降に生まれた方で、助産師または看護師資格取得者、令和3年3月助産師または看護師資格取得見込者

採用予定人数 50人程度

勤務 2交替または変則2交替

提出書類

- ①履歴書(写真貼付)
 - ②卒業見込証明書または卒業証明書
 - ③成績証明書または在学成績証明書
 - ④資格免許証の写し(有資格者のみ)
- ※証明書の取得に時間を要する場合は事前にご相談ください。

試験日時 5月30日(土)、6月6日(土) 午前8時30分～

試験内容 適性検査、面接、作文

試験会場 市民病院管理棟講堂

申込み 5月30日(土)の試験は5月22日(金)(郵送は5月20日(水)消印有効)、6月6日(土)の試験は5月29日(金)(郵送は5月27日(水)消印有効)までに郵送または直接市民病院総務課

※資格取得者は令和2年7月(昭和45年7月2日以降に生まれた方)、令和2年10月(昭和45年10月2日以降に生まれた方)または令和3年1月(昭和46年1月2日以降に生まれた方)の採用も可能です。

病院総務課 (〒485-8520 住所不要 ☎76-1410)

令和3年度採用小牧市職員採用試験(先行実施枠)

募集職種	採用予定人数	受験資格
技術職(土木)	2人程度	平成4年4月2日以降に生まれた方
保育士	10人程度	昭和55年4月2日以降に生まれた方で、令和3年3月保育士資格取得見込者または保育士資格取得者
事務職(障がい者)	2人程度	昭和60年4月2日以降に生まれた方で、身体障害者手帳、療育手帳(愛護手帳など)、精神障害者保健福祉手帳のいずれかの交付を受けている方

第1次試験

▶内容

技術職、事務職 教養試験(事務職のみ)、専門試験(技術職のみ)、適性検査、面接試験、集団討論、作文
保育士 専門試験、適性検査、作文

▶とき 5月24日(日)午前8時30分集合

申込み 4月22日(水)から5月11日(月)

(郵送は5月8日(金)消印有効)までに、所定の用紙に必要事項を記入し、郵送または直接人事課

※土日・祝日を除く

※詳しくは、募集案内(人事課、東部・味岡・北里の各市民センター、まなび創造館、図書館、市ホームページ)に用意)をご覧ください。

人事課 (〒485-8650 住所不要 ☎76-1109)

※新型コロナウイルス感染症対策のため、内容などが変更になる場合があります。



募集



令和2年度会計年度任用職員（図書館職員）

職種 図書館職員（児童サービス事務）

勤務場所 小牧市立図書館（本館）
※新図書館開館後は、新図書館へ勤務

職務内容

- ①施設配本の受付事務・選書・除籍
- ②予算執行
- ③ボランティア関係
- ④講座・イベントの企画・運営・実施
- ⑤おすすめ本リスト等の作成
- ⑥保健センターで実施しているブックスタート業務全般（自動車の運転あり）
- ⑦子ども読書推進に関わる事務など児童サービス業務全般

応募資格 絵本や児童文学に興味があり、Word及び表計算を含むExcel操作ができ、デザイン性のあるリーフレットや掲示物がパソコンで作成でき

る方で、普通自動車が運転できる方（司書・司書補等資格の有無は問わず）

募集人数 1人程度

勤務時間 午前9時～午後5時（実働7時間）、週5日勤務（平日勤務）

※土日・祝日開催の講座・イベント時には、土日・祝日勤務となる場合あり

時給 938円

※交通費は市規定により支給（距離によっては無支給）

※社会保険・雇用保険・労災保険加入

勤務開始日 6月1日(月)

申込み 5月1日(金)午後5時（必着）までに、履歴書（写真貼付）の写しを、郵送または直接図書館

※合否は面接の上決定（面接日は5月中を予定、詳細は後日連絡）

図書館（〒485-0041 小牧5-89 ☎73-9951）

こまきこども未来館職員

業務内容 こまきこども未来館（9月上旬オープン予定・0～18歳の児童が遊べる施設）での来館者見守りや玩具の消毒など

期間 8月1日～令和3年3月31日（8月中は準備期間）

資格/賃金/募集人数

①保育士、教員、児童厚生員/月給173,484円/4人

②保育士、教員、児童厚生員/時間給1,273円/2人

③資格要件なし/時間給995円/13人

勤務時間 祝日を含む月～日曜日のうち週4日程度（2交代シフト制）、午前9時～午後7時30分のうち7時間

※毎月第3火曜日とその前日の月曜日・年末年始は休館

※②、③の方は、オープン前の8月については勤務日が少なくなる可能性があります。

勤務場所 こまきこども未来館（小牧3-555 ラピオ）

申込み 5月8日(金)（必着）までに、履歴書（写真貼付）と資格の写し（①、②の方のみ）、郵送または直接多世代交流プラザ準備室

※履歴書に①～③のどの枠か明記すること。

※履歴書は原則返却しません。

※後日面接あり（面接日は後日連絡）

※車通勤される方は駐車場がありませんので、各自で確保をお願いします。

※社会保険加入

※交通費支給（2km以上）

多世代交流プラザ準備室
（〒485-0041 小牧3-555 ☎71-8616）

ジュニア演劇クラブ

内容 1年間を通じて演劇づくりを学び、練習の成果として市民センターなどで公演を行います。

とき 5月からの基本的に土日(月に2・3回)の活動 午後1時～4時

※公演が近くなると、曜日・時間が変更となる場合があります。

ところ 北里中学校 ほか

対象 市内小学5年生～中学3年生で、5月9日(土)の第1回の練習に参加でき、原則毎月の練習に参加できる方

料金 年間1,000円（傷害保険料など）

申込み 4月24日(金)までに、入団申込書（各学校に配布）に必要事項を記入し、在籍校に提出または電話で北里中学校

北里中学校 山下（☎73-3171）

令和2年度会計年度任用職員（廃棄物適正処理指導員）

職務内容 ごみ集積場における分別・排出指導、散乱ごみの収集など

任用期間 6月1日から10カ月

※条件付採用期間1月

※原則年度ごと。ただし勤務状況により再度の任用があります。

勤務時間 月～金曜日の午前9時～午後4時（休憩60分）

※年間に若干の変則、土日勤務あり

応募資格 ごみ減量やリサイクルに関心があり、健康・体力に自信がある、簡単なパソコン操作（ワード・エクセル）ができる方で、普通自動車運転免許取得者

募集人数 1人 **時給** 1,092円

※社会保険、雇用保険加入

※期末手当（6・12月）、通勤に係る費用あり

申込み 5月12日(火)（必着）までに、廃棄物適正処理指導員希望と明記した履歴書（写真貼付）を、郵送または直接ごみ政策課

※提出された書類は、合否に関わらず返却しません。

※5月19日(火)面接予定

ごみ政策課（〒485-8650 住所不要 ☎76-1187）

ジュニア美術クラブ

内容 1年間を通じて美術のいろいろな制作をします。デザイン・イラスト・絵画などに関心のある方大歓迎です。

とき 5月からの第2・第4土曜日 午前9時30分～11時30分

※日程変更の場合もあります。

※令和3年3月中旬に市民ギャラリーで作品展を開催します。

ところ 小牧中学校

対象 市内在住・在学の小学6年生～中学3年生

定員 30人

※申込者多数の場合は抽選

料金 1,000円（保険料含む）

※第1回の活動日（5月23日(土)）に集めます。

申込み 4月24日(金)までに、申込書（各学校に配布）に必要事項を記入し、在籍校に提出

小牧中学校 豊田
（☎77-6321）





催し



託児ボランティア講座 ～あなたも子育てサポーター～

子育てに関わる活動がしたい、これまでの経験を活かし子育てのお手伝いをしたいという方が対象の講座です。講座終了後、希望者は託児者として登録し、有償で活動していただけます。

とき 6月3日(水)、17日(水)、24日(水)、7月8日(水)(全4回)午前10時～正午

ところ まなび創造館研修室2・和室

講師 千田伸子氏(コミュニケーションアドバイザー) ほか

対象 18歳以上の市内在住・在勤・在学中で、子育てに関わる活動がしたい方、託児活動に関心がある方

定員 20人

※申込者多数の場合は抽選

申込み 5月17日(日)までに、往復はがき(1人1枚)に講座名、住所(在勤・在学の方は勤務先・学校名)、氏名(ふりがな)、年齢、性別、電話番号を記入し、郵送または直接まなび創造館

まなび創造館 (〒485-0041 小牧3-555 ☎71-9848)

ふれあい音楽広場 令和～万葉集によせて～

お昼のひとつきをポルタメント小牧の演奏でお楽しみください。

曲目 ソプラノ独唱、夏は来ぬ、蘇州夜曲、私が街を歩く時、シャボン玉、ピアノ独奏、ベートーヴェン「ピアノソナタ月光第1楽章」、ヘンデル「サラバンド」、久石譲「伝言」

出演 音の杜 梅村志宣(ソプラノ)、若尾実加(ピアノ)

とき 5月10日(日)午後0時15分～0時50分

ところ 味岡市民センターロビー

定員 60人程度

※椅子席には限りがありますのでご了承ください。



こまき市民文化財団(市民会館内)
(☎71-9700)



募集



令和2年度会計年度任用職員(保健センター庶務事務)

職務内容 保健センターでの庶務

任用期間 5月1日～令和3年3月31日

勤務時間 月～金曜日の午前9時～午後4時30分または午前8時30分～午後4時(休憩60分)

応募資格 簡単なパソコン操作(ワード、エクセル)ができ、普通自動車免許をお持ちの方

※学生不可

募集人数 1人 **時給** 951円～

※社会保険、雇用保険加入

※報酬単価は小牧市役所での職務経験を加味して決定します。

※期末手当(6・12月)、通勤に係る費用あり

申込み 4月21日(火)(必着)までに、履歴書(写真貼付)を、郵送または直接保健センター

※4月27日(月)面接予定

保健センター (〒485-0044 常普請1-318 ☎75-6471)

令和2年度会計年度任用職員(保健センター保健師)

職務内容 保健師業務(乳幼児健診、健康教育、地区組織活動)

任用期間 5月1日～令和3年3月31日

勤務時間 月～金曜日の午前9時～午後4時30分または午前8時30分～午後4時(休憩60分)

応募資格 保健師免許および普通自動車免許をお持ちの方

募集人数 1人 **時給** 1,318円～

※社会保険、雇用保険加入

※報酬単価は小牧市役所での職務経験を加味して決定します。

※期末手当(6・12月)、通勤に係る費用あり

申込み 4月21日(火)(必着)までに、履歴書(写真貼付)を、郵送または直接保健センター

※4月27日(月)面接予定

保健センター (〒485-0044 常普請1-318 ☎75-6471)



催し



家庭教育講演会

「睡眠と子どもの成長～寝る子は育つってホント!?!～」

脳科学者の澤口俊之氏による講演です。寝る子は育つってホント?睡眠が子どものこころと身体にどんな影響を与えるかなど、「睡眠と子どもの成長」に関する講演です。ぜひお越しください。

とき 6月13日(土)午後1時30分～(1時開場)

ところ まなび創造館あさひホール

定員 300人(託児なし)

※申込多数の場合は市内在住・在勤・在学の方を優先し抽選

※全席自由

申込み 5月8日(金)(必着)までに、下記事項を記入し、申込フォーム(市ホームページから)・メール・FAX・郵送(往復はがき1人1枚)

または直接学校教育課

【必要事項】①住所 ②氏名(ふりがな) ③年齢 ④性別 ⑤電話番号 ⑥通知を受け取れるメールアドレス・FAX番号

※5月25日(月)までに抽選結果が届かない場合は、お問い合わせください。



学校教育課 (〒485-8650 住所不要)

☎76-1165 ☎75-8283 ✉gkyouiku@city.komaki.lg.jp



催し



第18回 野口の郷ふれあいハイキング

野口の郷から四季の森まで皆さんと一緒に往復徒歩（ウォーキング）をします。四季の森では、皆さんで散策などして楽しみましょう。

とき 5月23日(土)午前10時出発～午後2時帰着予定(集合9時30分)
※雨天中止

ところ 野口の郷

対象 市内在住の60歳以上の方

定員 20人(申込先着順)

持ち物 飲み物、お弁当、タオル、敷物、ウォーキングシューズ など

申込み 5月1日(金)から、電話または直接野口の郷



野口の郷 (☎ 79-1188)

パソコン講座

とき

▶午前の部 9時30分～11時30分

▶午後の部 1時30分～3時30分

ところ 市公民館4階

対象 18歳以上の方(お子さんの入室はご遠慮ください)

持ち物 USBメモリ(コース2のみ)

申込み 講座開始日の2週間前(消印有効)までに、往復はがきに(1枚1講座、1人複数講座可)希望コース、講座名、郵便番号、住所、氏名、年齢、性別、電話番号、FAX番号、メールアドレス(ある

方のみ)を記入し、郵送または返信用はがきを持参し直接こまきe-コミュニティネットワーク

※こまきe-コミュニティネットワークホームページからも申込可

※申込用紙は、こまきe-コミュニティネットワークに用意

※申込者多数の場合は抽選

※申込者が少ない場合は中止になることがあります。

※OSはWindows10、OfficeはMicrosoftOffice365を使用します。

コース	講座名	とき	時間	内容	回数	料金	定員
1	エクセルの学びなおし	5/15～6/12の毎週金曜日	午前	前に習ったけど、忘れてしまった方に、やれば思い出すエクセルの学びなおし。基本から応用まで、さらにスキルアップする講座	5	6,950円	16
2	簡単ビデオ編集	5/20～6/3の毎週水曜日	午前	サンプル動画を使って、不要な部分を取り除いたり文字や音楽を入れるなど簡単な編集を学ぶ講座	3	4,600円	10
3	スマホ超初心者入門講座 =アンドロイド・ 아이폰対応=	5/21～6/11の毎週木曜日	午後	スマホ持ってはいるけれど、使えていない“初心者の方”対象、基本講座	4	5,750円	15
4	パワーポイントって? 基礎から活用まで	6/4～7/9の毎週木曜日	午前	便利なソフトパワーポイントの基礎から活用方法まで楽しく学ぶ講座	6	9,670円	16

こまきe-コミュニティネットワーク (<http://www.komaki-e.net/>)
(☎ 485-0041 小牧2-107 市公民館4階 ☎ 090-6805-1216)

プラネタリウム 星空ナイトコンサート ～南十字星が輝く！アンデス～

満天の星空の下、春の星座解説を交えながら、南米民族音楽の演奏で、心地よい音色とともに癒しの時間をお届けします。

出演 Grupo SAYA Andes (グループ サヤアンデス)

とき 5月31日(日)午後7時～8時

ところ 中部公民館プラネタリウム(小牧5-253番地)

定員 80人(申込先着順)

申込み 5月2日(土)午前9時から、電話または直接中部公民館1階窓口



こまき市民文化財団
中部公民館 (☎ 75-1861)

こまき新産業振興センター ビジネストレンドセミナー 「DX時代におけるスマートファクトリーの実現法 ～金型メーカーへの導入事例の紹介～」

内容 IoT、AIを活用した福島県の金型メーカーの工場の導入事例を紹介、DX時代の製造業が将来どう変わっていくか、その時中小企業はどうすればよいかを考えていきます。

とき 5月13日(水)午後3時～4時30分

ところ こまき新産業振興センター

講師 中島高英氏(株式会社シムック スイニシアティブ代表取締役 CEO)

対象 市内で事業を営んでいる方など

定員 20人

申込み こまき新産業振興センターHPから直接申込み、または申込書(こまき新産業振興センター、商工振興課、市ホームページに用意)に必要事項を記入し、FAX、郵送、または直接こまき新産業振興センター

こまき新産業振興センター
(☎ 485-0041 小牧5-253 ☎ 75-3900 FAX 75-3900)

休日緊急医

休日急病診療所(常普請一丁目318 保健センター隣)

☎ 75-2070 FAX 75-2097 ※労災保険指定医療機関ではありません。

診療日		日曜、祝日、12月31日～1月3日
受付時間	内科、外科、小児科	午前8時30分～11時30分 午後1時～4時30分
	歯科	午前8時30分～11時30分

愛知県救急医療情報センター (☎ 81-1133)

24時間年中無休で、今診療している医療機関を電話で案内しています。

小児救急電話相談事業 (☎ #8000 もしくは 052-962-9900)

毎日午後7時から翌朝8時まで、保護者向けの電話相談事業を行っています。

※料金の記載がないものは無料 申込みの記載がないものは事前申込不要





こまきアートプロジェクト ワークショップ&ボランティア

小牧山・青年の家をメイン会場とした現代アートに出会う、こまきアートプロジェクト「点と点と線」を5月23日(土)～31日(日)の期間開催します。作品の展示と共に、アートな視点で小牧の魅力を発見するさまざまなイベントを開催します。

また一緒に地元のアートプロジェクトを盛り上げるスタッフとして参加してみませんか！

各申込み 4月21日(火)から、電話、メールまたは直接こまき市民文化財団
※定員になり次第締切

■ワークショップ【アーティスト・小出ナオキとダンボールや毛糸で作る僕らの小牧地図】

内容 部屋いっぱい大きな小牧市の地図をもとに段ボールで模型を作り、その上に参加者がそれぞれ思い出のある場所や道などに毛糸を使ってマーキング。小牧という場所にたくさんの方がかかっているのを見たり体験してもらうオブジェをみんなで作りましょう。

とき 5月18日(月)から22日(金)の期間で参加可能な日

※5月21日(木)は休み

ところ 青年の家

対象 小学3年生以上

定員 10人程度

料金 無料(保険加入)

アーティスト 小出ナオキ氏



■ワークショップ【路上観察で発見する“こまきの美”】

内容 路上観察歴35年の加美秀樹さんと一緒に小牧のまちをフィールドワークし、まちの中に埋もれた“美(アート)”を発見・記録したカードを

作成し発表するワークショップです。魅力的な小牧を、観て識って愉しみましょう。

とき 5月23日(土)午前10時～午後3時
集合場所 市公民館1階ロビー

(解散は青年の家)

定員 20人(申込先着順)

料金 300円(保険料・材料代込み)

講師 加美秀樹氏(文筆家・写真家・美術家)



■ワークショップ【歩いてトコト濃尾平野。オワリの始まり、目指せ小牧山】

内容 濃尾平野に忽然とそびえる小牧山、洪積台地の境界に走る段丘崖、小木の古墳群、巾上舟津、間々観音と地形の痕跡を見つけて歩きます。

とき 5月31日(日)午前10時～午後2時
集合場所 小牧駅西口前

(解散は青年の家)

定員 20人(申込先着順)

料金 300円(保険料・資料代込み)

講師 古橋和佳氏(名古屋スリパチ学会)



■トークイベント【ぺちゃくちゃないとナゴヤこまきスペシャル】

内容 世界各都市で開催されているトークイベントの小牧スペシャル版。20枚(各20秒)のスライドデータで、地元小牧への想いや活動を伝える計400秒のプレゼンテーションイベント。カジュアルな雰囲気の中で、プレゼンター、来場者、さまざまな交流が生まれるのも魅力です。

とき 5月23日(土)午後5時～8時

ところ 青年の家

定員 50人(申込先着順)

料金 1,000円(1ドリンク付)



■講演会【遣欧使節の少年たちと美術文化交流】

内容 本当に鎖国が日本の独自の美術を生み出したのか？信長が遣わした少年たちが繋いだキリスト教文化と美術の影響について。

とき 5月30日(土)午後1時30分～3時(午後1時開場)

ところ れきしるこまき レクチャールーム

定員 75人(申込不要・当日先着順)

講師 西村正幸氏(京都精華大学教授・現代美術作家)



『天正遣欧少年使節肖像画』(京都大学附属図書館所蔵)

■【こまきアートプロジェクト ボランティア募集】

内容 小牧初の現代アートのイベントと一緒に盛り上げませんか？ボランティアスタッフとして、観るだけでは得られないアートな体験を、ぜひ。

活動内容 こまきアートプロジェクト運営、ワークショップなどのイベント補助など

活動期間 5月15日(金)～31日(日)までの期間で調整します。

対象 高校生以上

定員 20人程度

報酬 なし(保険に加入します)

こまき市民文化財団 (☎ 71 - 9700 ✉ koza@komaki-bunka.or.jp)

※新型コロナウイルス感染症対策のため、内容などが変更になる場合があります。

防災メモ

小牧市防災ガイドブックを
活用してみよう！

市では、地震の揺れやすさや避難所、内水氾濫による浸水想定などをマップにしたものや備蓄品の備蓄のコツ、災害情報の入手方法などを1冊にまとめた「小牧市防災ガイドブック」を発行し、配布しています！

4月に入り、新生活が始まった方も多いため、今一度ご自宅でできる防災対策を「小牧市防災ガイドブック」で見直してみたいか、

※「小牧市防災ガイドブック」は、市役所本庁舎6階防災危機管理課、各支所等の窓口にてお渡ししています。また市ホームページでも公開しています。



小牧市 防災ガイドブック



催し



市の施設の展示会

とき	名称	内容
味噌市民センター (☎76-7000)		
5月6日(水・休) ～13日(水)	虹の会 俳句作品展 ※初日は正午から、最終日は午後4時まで	色紙・短冊約50点を展示します。
北里市民センター (☎71-1197)		
5月13日(水) ～20日(水)	東海かな書道会・小牧かな学習発表会 ※初日は正午から、最終日は午後3時30分まで	百人一首、古筆臨書約10点を展示します。
中部公民館 (☎75-1861)		
5月3日(日・祝) ～17日(日)	楽版画工房 生徒作品展	版画30点を展示します。

知ってる？在宅医療

在宅医療・介護連携サポートセンターとは

在宅医療・介護連携サポートセンター

をご存知ですか？

- ・退院後の生活が不安。在宅療養ってどうしたらいいの？
- ・在宅で診てくれるお医者さんはあるの？



など、在宅医療等に関する相談があれば、お気軽にお問い合わせください。

市では、在宅医療・介護に関する市民や医療・介護の専門機関の相談窓口として、小牧第一病院内に「在宅医療・介護連携サポートセンター」を設置しています。

在宅医療・介護連携サポートセンター

- 日時** 毎週月曜日～金曜日
午前9時～午後4時30分（祝日、年末年始を除く）
- 場所** 中央5-39（小牧第一病院内）
- 電話** 77-0333
※事前に電話で相談内容などを伝えておくとスムーズです。

こまきクリップ おたより募集中！



皆さんから寄せられた身近な話題を紹介するコーナーです！

問合先 広報広聴課 (☎76-1101)

身近な話題などをお寄せください。小牧市の風景写真や、地域のイベント、学校行事の話題なども大歓迎！
おたより方法：メールまたは封書にて。メッセージやエピソードとあわせて、氏名（ペンネーム可）と連絡先を記入してください。メールの場合は題名に「こまきクリップ」と記載してください。写真データは5MB以下限定。文章は紙面の都合上、調整させていただくことがあります。

※コーナーの特性上、行政への要望や個人を誹謗・中傷するもの、勧誘や営業行為にあたる内容は掲載できません。いただいたおたよりは、広報広聴課で選定の上、掲載します。全てのおたよりが掲載されるわけではありません。※応募いただいた写真、写真データ等は返却しませんので、ご了承ください。

送付先 【メール】 koho@city.komaki.aichi.jp 【封書】 〒485-8650 住所不要 広報広聴課まで

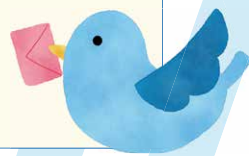

※料金の記載がないものは無料 申込みの記載がないものは事前申込不要



親と子ども

保健センター (☎ 75 - 6471)

種類	とき	対象	種類	とき	対象	
4カ月児健診 ・ 母親歯科健診	5月12日(火)	午後1時5分 ～1時55分	3歳児健診	5月14日(水)	H30年 1月12日～31日生	
	5月19日(火)			5月28日(水)	H30年 2月1日～28日生	
	5月26日(火)			5月13日(水)	H29年 5月1日～10日生	
	6月2日(火)			5月20日(水)	H29年 5月11日～20日生	
1歳6カ月児 健診	5月15日(金)	午後1時5分 ～2時15分	BCG接種	5月27日(水)	H29年 5月21日～末日生	
	5月22日(金)			5月11日(月)	午後1時45分 ～2時30分	生後5カ月～1歳未満 (標準的接種期間は 生後5～8カ月未満)
	5月29日(金)			5月21日(水)		
				5月28日(水)		

※対象の方には事前に書類をお送りしますので、受付時間の詳細はそちらで確認してください。場所は保健センターです。
※健診は必ず受けましょう。都合が悪い場合は、保健センターへ相談してください。

種類	とき	ところ	内容・対象・申込みなど
親子健康手帳 (母子健康手帳) 交付	平日 (祝日、年末年始除く)	午前9時30分 ～午後5時15分	子育て世代包括支援センター (ラピオ3階) 内容 保健師・助産師が親子健康手帳を交付します。妊娠中の不安や心配事など気軽に相談してください。 持ち物 妊娠届出書または医師の診断書、個人番号カード (個人番号カードがない場合は通知カードおよび身分証が必要)
母乳相談	5月1日(金) 8日(金)、12日(火) 20日(水)	午前10時～正午	子育て世代包括支援センター (ラピオ3階) 申込み 子育て世代包括支援センター (ラピオ3階) (☎ 71 - 8611)
	5月25日(月)	午後1時～4時	
育児相談・ 妊婦・ 産婦健康相談	5月15日(金)	午前10時 ～11時15分	篠岡児童館
	5月22日(金)		西部児童館
	5月26日(火)		味岡児童館
低体重児届	出生体重が2,500g未満の赤ちゃんが生まれたら、低体重児届出書を出しましょう。 届出先 子育て世代包括支援センター (ラピオ3階) または保険医療課		
1stアンバーサリー事業	生後10カ月ごろアンケートが届きます。アンケートを出してプレゼントをもらいましょう。 お渡し場所 子育て世代包括支援センター (ラピオ3階) または市内児童館		
移動子育て 支援センター	5月13日(水)	午前10時 ～午後1時	岩崎団地 ふれあい会館
	5月20日(水)		上末会館
離乳食教室 (初期ごっこ教室)	5月13日(水)	午前10時 ～11時	保健センター
離乳食教室 (後期かみかみ教室)	5月29日(金)		
パパママ教室	5月10日(日)	午前10時 ～正午	対象・定員 市内在住の妊婦とその夫 (妊婦のみの参加も可) 30組 持ち物 親子 (母子) 健康手帳、筆記用具、塩分濃度測定のための汁物 (30cc程度)、飲み物 申込み 保健センター
にこにこ むし歯予防相談	5月22日(金)	午前10時 ～11時15分	子育て世代包括支援センター (ラピオ3階) 内容 歯みがき、歯ならび、食べ方や飲み方などに関する相談 対象 乳幼児 (1歳前後で歯が生え始めたお子さんにおすすめです) 持ち物 親子 (母子) 健康手帳、歯ブラシ
歯っぴー 子育て講座	6月18日(水)	午後1時30分 ～2時30分	内容 月齢に合わせた遊びや健康なお育てのポイントをお伝えします。 対象 1歳までのお子さん 持ち物 歯ブラシ 申込み 保健センター
赤ちゃん訪問	保健連絡員と保健連絡員OBが生後1～3カ月ごろの赤ちゃんのご自宅に出産祝い品を持って訪問します。(事前に電話等でご都合を伺います)		

健康診断を受けた
のだけど、
結果票の見方が
よく分からない

最近血圧が
高くて・・・

体に負担がかかるから
痩せたい

気になる方はぜひ、健康相談へ

医師・保健師がアドバイスします



成人の検診

※対象の生年は和暦です。

保健センター (☎ 75 - 6471)

内容	とき	ところ	対象・料金・申込みなど
成人歯科健診	5月21日(木) 6月25日(木) 午前9時30分 ～11時15分	保健センター	対象 20歳以上または妊娠中で市内に住民登録がある方 申込み 開催日前日までに保健センター

※保健センター等で行う集団がん検診については、5月15日号でお知らせします。

健康相談

※祝日は除きます。年齢は問いません。お気軽にご相談ください。

保健センター (☎ 75 - 6471)

区分	内容	とき	ところ	申込み
一般健康相談	健康相談、尿検査、血圧測定	毎週月曜日 午前9時～11時45分	保健センター	不要
		毎月第3火曜日 午前9時30分～11時15分	味岡市民センター	
		毎月第3水曜日 午前9時30分～11時15分	東部市民センター	
医師健康相談	健康相談	毎週月曜日 午前9時～11時45分、午後1時～2時15分 毎週水曜日 午前9時～11時15分(第3水曜日を除く)	保健センター	不要
		毎月第3水曜日 午前9時30分～11時15分	東部市民センター	
生活習慣病予防相談	健康相談、栄養相談、尿検査、血圧測定	毎週月曜日 午前8時40分～正午、午後1時～4時	保健センター	保健センター(予約制)
歯の健康相談	歯科健康相談	毎週月曜日 午前9時～正午、午後1時～4時		

※味岡市民センター、東部市民センターで4月に予定していた健康相談は中止します。

健康づくり

保健センター (☎ 75 - 6471)

内容	とき	ところ	対象・料金・申込みなど			
いきいき元気塾 【運動編】膝腰痛があっても安心 “腰かけ元気体操”	① 5月11日(月) ② 5月18日(月)	午前10時 ～11時	野口の郷 味岡市民センター	内容 椅子に座ってできる簡単体操(筋トレ、ストレッチ) 対象 60歳以上 定員 野口の郷20人程度、小針の郷20人程度、味岡市民センター30人程度 申込み ①②当日受付 野口の郷(☎79-1188) ③④4月15日～どちらか1日のみ選んで保健センター(☎75-6471) ⑤当日受付 小針の郷(☎71-2370)		
	③ 5月8日(金) ④ 5月29日(金)					
	⑤ 5月14日(木)	小針の郷				
	いきいき元気塾 【おうち編】“歯つらつ脳活 元気塾”	5月19日(火)	午前10時 ～11時		小針の郷	内容 オーラルフレイルに関する講話、口腔機能を高めるお口の体操など 対象 60歳以上 申込み 不要
	いきいき元気塾 【栄養編】“おいしく食べて元気に長生き”	5月26日(火)	午前10時 ～11時		野口の郷	内容 バランスの良い食事についての講話、悩み相談など 対象 60歳以上 申込み 不要
笑いの泉 わっはっは講座	5月12日(火)	午前10時 ～11時	野口の郷	内容 笑いの効用に関する講話や脳トレ、わっはっは体操など 対象 60歳以上 申込み 不要		
筋力アップのためのトレーニング マシン講習会	5月20日(木)	午前9時30分 ～11時30分	野口の郷	野口の郷・小針の郷にあるトレーニングマシンは高齢者にも簡単で安全に利用できます。健康運動指導士が安全かつ効果的なマシンの使い方をお伝えします。効果的に使うことでさらに筋力アップができます。 対象 60歳以上 ※時間内自由参加、午前10時30分～11時および午後1時30分～2時は柔軟体操の指導を行います。		
	5月8日(金) 5月12日(火)	午後1時30分 ～3時30分				
	5月21日(木)	午後1時30分 ～3時30分	小針の郷			
	5月12日(火) 5月25日(月)	午前9時30分 ～11時30分				
知って得する フレイル予防講座～おうちとからだの健康習慣～	5月21日(木)	午前10時 ～11時30分	味岡市民センター	内容 みんなで楽しく口腔機能、運動器機能を高め、元気になる体操をします。 対象 市内在住60歳以上 申込み 4月15日(火)～保健センター(☎75-6471) 定員 40人		
牧連体操ズンドコ	5月13日(火) 5月28日(木)	午後2時～3時	保健センター	内容 「きよしのズンドコ節(氷川きよし)」の曲に合わせて、立ってでも座ってでもできる、子どもから高齢者の方まで楽しめる元気になる体操です。 対象 どなたでも可 申込み 不要		

保険医療課 (☎ 76 - 1123)

種類	とき	ところ	対象・料金・申込みなど
特定保健指導	受診期間 5月31日(日)まで(特定健康診査の受診日によって異なります)	市内の指定医療機関	対象 特定健康診査の結果、生活習慣の改善が必要と思われる方(後期高齢者医療制度の方を除く) ※対象者には特定健康診査を受けた医療機関から案内、または市から利用券を送付します。 申込み 市内指定医療機関 問合先 保険医療課

※料金の記載のないものは無料。申込みの記載のないものは事前申込み不要