

# せいかつじょうほうしこまき

4 2018  
がつ こう  
月号



はる さくら さ 小まきやま  
春に桜が咲いている小牧山

P2.3 ●区(自治会)に入りましょう

P4 ●2018年度 狂犬病 予防集合注射

P5 ●母子健診などの カレンダー

P6 ●交通事故相談 終了の おしらせ

●外国人のための 相談窓口の おしらせ

P6 ●税務署からの おしらせ

P7 ●次の 税金の 支払い期限は  
5月1日(火)です

P8 ●KIA英語基礎講座の おしらせ

●小牧山 さくらまつり





# 区(自治会)に入りましょう

何かあった時、頼りになるのは近所の人です。

## あやしい人を見張る 近所の目

「こんにちは」などのあいさつをすることによって、近所の人と仲よくなり、みんなで犯罪をなくします。



## 災害が起きた時の助け合い

大きな災害が起きた時、消防や警察、市の職員などは、すぐにその場所に来ることができません。阪神・淡路大震災、新潟県中越地震の時は、被災者の約90%の人が、市民の救助活動により命を救われました。



## まずは、区長(自治会長)さんに連絡を!



- ※ 災害 … 地震や大雨などによって被害を受けること
- ※ 避難場所 … 逃げる場所 ※被災者…災害を受けた人



区って なに？

区は、地域の住民や事業所などが自主的に組織している団体です。



市内には 129の区があり、それぞれが住みやすい地域をつくるために活動しています。



どんなことをしているの？

区は、市とかわりながら、皆さんのために様々な活動を行っています。



区の代表者である区長さんは、市からのお知らせなどを皆さんに伝えたり、道路の修理を市にお願いしたり、ごみ置場を管理するなど、さまざまなことを、市と連絡・調整しています。

地域における課題や問題は、一人では解決できません。ぜひ、あなたも地域の一人として区に入って、自分が暮らす地域をみんなで一緒により良くしていきましょう。



### 区のおもな活動

**親睦活動**：盆踊りやまつり、運動会、敬老会など

**広報活動**：市の広報や地域の情報紙を配布、回覧、掲示など

**美化活動**：まちの清掃や公園の清掃、排水側溝の清掃など

**防災活動**：防火・防災訓練の実施、自主防災会の設置など

**安全安心活動**：交通死亡事故ゼロの日の街頭活動や防犯パトロール隊による防犯活動、防犯灯の設置や維持管理など

**ごみ置場の管理**：ごみ置場の設置と維持管理など

**その他**：地域活動の拠点となる集会所の管理や、地域でのふれあいの輪を広げるためのさまざまな活動など

問い合わせ先 **協働推進課** TEL.0568-76-1149



# 2018年度 狂犬病 予防集合注射

狂犬病 予防注射は、**屋外で飼っている犬だけでなく、室内で飼っている犬も** 毎年 受けなければ いけません。  
 2018年度の 狂犬病 予防集合注射を 下の 日程表の とおり 実施します。狂犬病 予防注射は 集合注射会場  
 または 動物病院で 受けることが できます。なお、登録のある 犬を 飼っている 人には、3月下旬に  
 「狂犬病 予防注射の お知らせ」の はがきを 送ります。当日は、はがきの 裏の 問診票を 書いて、必ず 持ってきて  
 ください。住所や 飼い主などを 変更するときや、飼い犬が 死んでしまったときは 市役所に 届け出て ください。

**料金**  
 1頭につき **3,400円** (狂犬病予防注射料金 2,850円、注射済票交付手数料 550円)  
 ※まだ 登録していない 犬は 別に 登録手数料3,000円が かかります。

**注意事項**

- 注射会場には、犬を あばれないように できる 人が 連れてきて ください。
- 首輪・鎖・口輪等は、確実に 安全なものを してください。
- 天気が 悪い ときには 中止することが あります。  
 実施するか わからないときは 環境対策課まで 問い合わせて ください。
- 2019年度 以降の 集合注射は 小さな 会場を なくし、市民センターなどの 大きな 会場だけで することを 予定しています。



※犬の飼い主は、犬の習性を 理解して まわりの人に 迷惑を かけないように つけましよう。  
 ※迷い犬の 保護・問い合わせについては、愛知県 動物保護管理センター 尾張支所 (TEL.0586-78-2595)、  
 小牧警察署 (TEL.0568-72-0110) へ 連絡してください。

## ●2018年度 集合注射 日程表

場 所	日 ち	時 間
1 本庄会館	4月 5日(木)	10:00~10:30
2 小牧勤労センター	4月 5日(木)	11:00~11:30
3 県営小牧住宅集会所	4月 5日(木)	13:00~13:20
4 北里市民センター	4月10日(火)	10:00~10:30
5 南外山会館	4月10日(火)	11:00~11:20
6 米野会館	4月10日(火)	13:00~13:20
7 常普請会館	4月10日(火)	13:50~14:20
8 入鹿会館	4月11日(水)	10:00~10:30
9 西部コミュニティセンター	4月11日(水)	11:00~11:30
10 藤島会館	4月11日(水)	13:00~13:30
11 多気会館	4月11日(水)	14:00~14:30
12 東部市民センター	4月12日(木)	10:00~10:45
13 光ヶ丘会館	4月12日(木)	11:15~11:45
14 桃ヶ丘会館	4月12日(木)	13:30~13:50
15 高根会館	4月12日(木)	14:20~14:40

場 所	日 ち	時 間
16 小木下会館	4月17日(火)	10:00~10:30
17 三ツ洲会館	4月17日(火)	11:00~11:30
18 舟津会館	4月17日(火)	13:00~13:20
19 田県久保山会館	4月18日(水)	10:00~10:30
20 味岡市民センター	4月18日(水)	11:00~11:30
21 岩崎団地ふれあい会館	4月18日(水)	13:00~13:20
22 横内会館	4月18日(水)	13:50~14:10
23 間々原会館	4月19日(木)	13:30~13:50
24 市民会館	4月19日(木)	14:20~14:50
25 大草会館	4月24日(火)	10:00~10:30
26 池之内会館	4月24日(火)	11:00~11:30
27 野口会館	4月24日(火)	13:00~13:20
28 味岡市民センター	4月25日(水)	13:30~14:00
29 東部市民センター	4月25日(水)	14:45~15:15
30 北里市民センター	4月26日(木)	13:30~14:00
31 市民会館	4月26日(木)	14:45~15:15

問合せ先 **環境対策課** TEL.0568-76-1136

# けんしん 健診のおしらせ

## \* 母子健診などのカレンダー

※親子(母子)健康手帳を 忘れずに 持って 来て ください。



種類	日にち	場所	受付時間	対象・内容・申し込みなど
4か月児健診・ ははあやし か けんしん 母親歯科健診	4月17日(火)	保健センター	13:05~13:55	2017年12月 1日~ 9日生まれ
	4月24日(火)			2017年12月10日~16日生まれ
	5月 1日(火)			2017年12月17日~24日生まれ
	5月 8日(火)			2017年12月25日~31日生まれ
1歳6か月児健診	4月13日(金)	保健センター	13:05~14:15	2016年10月 1日~10日生まれ
	4月20日(金)			2016年10月11日~21日生まれ
	4月27日(金)			2016年10月22日~31日生まれ
2歳3か月児歯科健診	4月12日(木)	保健センター	9:00~10:10	2016年 1月 1日~15日生まれ
	4月26日(木)			2016年 1月16日~31日生まれ
3歳児健診	4月11日(水)	保健センター	13:05~14:15	2015年 4月 1日~ 9日生まれ
	4月18日(水)			2015年 4月10日~20日生まれ
	4月25日(水)			2015年 4月21日~30日生まれ
BCG接種	4月 9日(月)	保健センター	13:45~14:30	生まれてから 5か月~1歳未満
	4月19日(木)			標準的 接種期間は 生まれてから 5か月~8か月未満
	4月23日(月)			

※対象の 人には 事前に 手紙を 送りますので、詳しい 受付時間は 手紙で 確認してください。

※健診は 必ず 受けましょう。都合が 悪い場合は、保健センターへ 相談してください。

離乳食教室 (初期ごっこ教室)	4月18日(水)	保健センター	10:00~11:00	●対象/4か月児以降の保護者(27人) ●赤ちゃんも参加できます ●料金/0円 ●申し込み/保健センター
離乳食教室 (後期かみかみ教室)	4月27日(金)	保健センター	10:00~11:00	●対象/9か月児以降の親子(21組) ●料金/0円 ●申し込み/保健センター
パパママ教室	5月20日(日)	保健センター	10:00~12:00	●内容/赤ちゃんとの暮らしについて、お父さんの役割について、妊娠中の食事について、 パパ・ママのお口の健康について、赤ちゃん人形だっこ体験、妊婦体験、おうちの味を知ろう ●対象/市内に住んでいる妊婦とその夫(妊婦のみでも参加できます)30組 ●持ち物/親子(母子)健康手帳、スプーン(30ccくらい) ●料金/0円 ●申し込み/保健センター
母乳相談	4月10日(火) 4月17日(火) 4月23日(月) 4月24日(火)	保健センター	10:00~12:00 13:00~16:00 10:00~12:00	●料金/0円 ●申し込み/保健センター
ここにこむし歯予防相談	4月20日(金)	子育て広場	10:00~11:15	●対象/乳幼児(特に1歳くらいのお子さんにオススメです) ●内容/歯みがき、歯ならびについての不安や心配ごとの相談 ●持ち物/親子(母子)健康手帳・歯ブラシ ●料金/0円
赤ちゃん訪問	保健連絡員と保健連絡員OBが生まれてから2~3か月頃の赤ちゃんのいる家に出産祝い品を持って訪問します。(前もって電話で都合をききます)			
低体重児届	出生体重が2,500g未満の赤ちゃんが生まれたら、低体重児届出書を出しましょう。 届出先:保健センター または 保険年金課			

問合先 保健センター TEL.0568-75-6471 FAX.0568-75-8545

# 交通事故相談 終了のお知らせ

小牧市役所の交通事故相談は、3月で終わりました。交通事故に関することは、以下の窓口などで相談できます(相談は無料です)。くわしくは、それぞれの相談窓口へ聞いてください。

## ◆交通事故に関する相談窓口(一部掲載)

【愛知県の交通事故相談】 ※祝日・年末年始はお休みです。

相談窓口	場所	通訳の対応	相談日時	相談方法
愛知県県民相談・情報センター TEL.052-962-5100	愛知県 自治センター 1階	なし	月～金 9:00～17:15	電話 または 面接

【その他の相談(外国語で相談できる窓口)】 ※祝日・年末年始はお休みです。

相談窓口	場所	通訳の対応	相談日時	相談方法
《法律相談》 小牧市役所(市民安全課) TEL.0568-76-1111	小牧市役所・ 本庁舎2階	ポルトガル語 / スペイン語 / 英語	水・金 13:30～16:30 月(奇数月 第2週) 10:00～13:00	面接(予約制) ※1人30分 ※同じ件の相談 は1回まで
《外国人のための弁護士相談》 (公財)愛知県国際交流協会(AIA) TEL.052-961-7902	あいち 国際プラザ1階・ 多文化 共生センター	ポルトガル語 / スペイン語 / 英語 / 中国語 / タガログ語(フィリピン語)	金(第2・4週) 13:00～16:00	面接(予約制) ※1人30分 ※1日4人まで

問合せ先 市民安全課 TEL.0568-76-1137

# 外国人のための相談窓口のお知らせ

小牧市役所 本庁舎 2階 市民安全課の  
9:00～17:00 (12:00～13:00は お休み)

ポルトガル語・スペイン語・英語 月～金

そのほか、保険年金課と 保育課にポルトガル語(9:00～17:00)、  
福祉総務課にポルトガル語(9:30～16:30)を話すことができる職員がいます。

問合せ先 市民安全課 TEL.0568-76-1675 (相談直通)

# 税務署からのお知らせ

所得税の確定申告、個人事業者の消費税の申告書を作る面接相談をしたい  
時は、前もって電話などで相談する日にちや時間などを予約してください。

※1月～3月に、所得税・個人事業者の消費税などを申告するために相談したい時は除きます。

問合せ先 小牧税務署 個人課 税部門 TEL.0568-72-2111  
(自動音声で案内が流れるので「2」を選択してください)

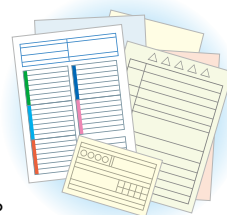

# つぎ せいしん しはら きげん がつ にち か 次の税金の支払い期限は5月1日(火)です

こてい しさん ぜい だい き  
○固定資産税(第1期)

し はら  
支払いは 早めに!

しはら わす せいしん ころば ふりかえ べんり ぜいしん ころば ふりかえ  
支払いを 忘れないように するには、口座振替が 便利です。税金を 口座振替で  
しはら ひと しはら きげん まえ ひ ころば のこ かね かくにん  
支払う人は、支払い期限の 前の日までに 口座の 残りのお金を 確認してください。

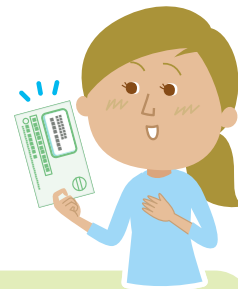

へいじつ ひる いそが ぜいしん しはら ひと  
平日の 昼は 忙しくて、税金の 支払いが できない 人は…

- こまきやくしよ ほんちやうしや かい ぜいしん はら かつ そうだん ぜいしん はら  
① 小牧市役所 本庁舎2階で、税金の 払い方の 相談が できます。税金を 払うことも できます。  
とき 4月 8日(日)、4月 22日(日) 8:30~17:15
- こまきえき しゅつちやうしよ ぜいしん はら かつ つごう よ りやう  
② 小牧駅出張所で、税金を 払うことが できます。都合の 良いときに 利用してください。  
8:30~17:15 ※ただし、年末年始は 休みです。
- ぱーこーど つき ぜいしん のうふしよ こんびにえんすたあ はら  
③ バーコード付きの 税金の 納付書は コンビニエンスストアでも 払うことが できます。  
※ただし、納付書に 書いてある 期限までです。

## ねんど せいしん のうふ しはら きげん いちらんひやう 2018年度 税金納付(支払い)期限 一覧表

	4月	5月	6月	7月	8月	9月	10月	11月	12月	1月	2月	3月
しけんみんぜい 市県民税			き 1期		き 2期		き 3期			き 4期		
こていしさんぜい 固定資産税	き 1期			き 2期					き 3期		き 4期	
けいじどうしゃぜい 軽自動車税		ぜんき 全期										
こくみんけんこうほけんぜい 国民健康保険税			き 1期	き 2期	き 3期	き 4期	き 5期	き 6期	き 7期	き 8期	き 9期	き 10期
かいごほけんりやう 介護保険料				き 1期	き 2期	き 3期	き 4期	き 5期	き 6期	き 7期	き 8期	き 9期
こうきこうれいしゃいりやうほけんりやう 後期高齢者医療保険料					き 1期	き 2期	き 3期	き 4期	き 5期	き 6期	き 7期	き 8期
のうふきげん ひ 納付期限の日	5/1	5/31	7/2	7/31	8/31	10/1	10/31	11/30	12/25	1/31	2/28	4/1
および口座振替日	か(火)	もく(木)	げつ(月)	か(火)	きん(金)	げつ(月)	すい(水)	きん(金)	か(火)	もく(木)	もく(木)	げつ(月)

※納付期限の日 は 各月の 最後の日(12月は25日)です。

※納付期限の日が 土・日・祝日の 場合は、次に金融機関(銀行など)が 営業している日が 納付期限の日(口座振替日)です。

### ★市税は 納付期限までに 納めましょう!

市税を 納付書に 書いてある 期限までに 支払わないと、市役所が 督促状や 催告書を送ります。

また、早く 納めるように 電話で 言うか 家まで 言いに行きます。

それでも 支払いを しない場合は、勤務先、金融機関などへ お金を いくら 持っているかを 調べます。

そして、財産(給与、預金、不動産など)を 差押さえることが あります。

それでも まだ、支払いを しない場合は、差押さえた 財産を 市役所が お金に 換えることも あります。

問い合わせ 収税課 TEL.0568-76-1117



# 英語基礎講座のおしらせ



英語に もう一度 チャレンジして みませんか!

**日時** 初級クラス 5月12日～7月14日 (土曜日 13:30～15:30)

中級クラス 5月10日～7月12日 (木曜日 10:00～12:00) (どちらも全部で10回)

**場所** 小牧市公民館 4階 チェスルーム

**対象** 小牧市に 住んでいる人・小牧市で 仕事をしている人・小牧市の 学校で 勉強をしている人  
または KIA会員で 18歳以上の 人

**定員** 初級・中級 それぞれ 16人 ※申し込みが それぞれ 16人より 多いときは、くじで 決めます  
※申し込みが 6人より 少ないときは 止めます ※初めての人が 先に 入れます

**料金** 会員 3,000円 会員でない人 6,000円 ※いつでも会員になれます。(個人年会費 1口 2,000円)

**申込み** 4月3日(火)～4月21日(土)の 9:00～17:00の 間に お金を 持って、小牧市国際交流協会  
(小牧市公民館4階)へ 来てください。 ※12:00～13:00、日曜日・月曜日・祝日は お休み

**問合せ** 小牧市国際交流協会 (KIA) 小牧市公民館4階 TEL.0568-76-0905

# 小牧山さくらまつり 4月1日(日)～10日(火)

※桜が 咲いているか 咲いていないかで 期間が 変わる場合が あります。

## 桜のライトアップ

4月1日(日)～10日(火) 18:00～21:00

※桜が 咲いているか 咲いていないかで 期間が 変わる場合が あります。

## さくらまつりで Instagram

4月1日(日)～10日(火) 小牧山全体

携帯電話や カメラで 小牧山の 桜や、桜を 見に来て 楽しかったことを 写真で 撮ってください。そして 写真を 小牧市観光協会の Instagramに 「#小牧山さくらまつり」を つけて 投稿してください。  
抽選で 4人に スイーツセットが もらえます。

## 小牧市歴史館 夜間特別開館

3月31日(土)、4月1日(日)、7日(土)、8日(日)

9:00～20:00まで 0円で 開いています。

## 7日、8日(10:00～15:30)の イベント(雨の時は 中止)

### 甲冑 試着体験

甲冑を 身につけて 戦国武将の 気分になれます。

●日にち/4月8日(日) ●対象/誰でも

●料金/0円 ●受付場所/小牧山の 広場(南側入口 付近)

### 児童写生大会

●対象/小学生 ●受付場所/小牧山の 広場(南側入口 付近) ●写生場所/小牧山の 中

※画用紙は 渡しますが、写生(絵を 描くこと)に 必要な 道具は 自分で 持ってきてください。

※作品の 提出期限は 4月10日(火)です。必ず 4月10日(火)までに 着くようにしてください。

※提出先は 小牧駅前 観光案内所です。

### 小牧山 ガイドツアー

ガイドが 歴史や 自然について 案内してくれます。

楽しい話を 聞きながら、一緒に 小牧山を 登れます。

●場所/小牧山全体 ●受付場所/小牧山の 広場(南側入口 付近) ※雨の 時でも やります

### 野点

お抹茶を 出します。 ●日にち/4月7日(土) ●場所/青年の 家 ●料金/一杯300円

**問合せ** (一社)小牧市観光協会 TEL.0568-39-6123

編集 発行

小牧市役所 地域活性化営業部 シティプロモーション課 にぎわい創出係

〒485-8650 愛知県小牧市堀の内三丁目1番地 電話.0568-76-1173 FAX.0568-75-8283

<http://www.city.komaki.aichi.jp/admin/lifeinfo/10822.html>

※詳しくは 各担当 窓口まで 確認して ください



環境のためにリサイクルペーパーを使用しています。 大豆油インキを使用しています。