

# せいかつじょうほうしこまき

9 2013  
月号



のぶなが  
こまき信長まつり

## もくじ

- P2** ● 資源・ごみの分け方と出し方について  
**P3** ● 外国人相談窓口のお知らせ  
**P4** ● 税金の支払い期限  
 ● 住宅・土地 統計調査

- P5** ● こまき信長まつり  
 ● 小牧山新能  
**P6** ● 第2期 日本語教室  
 ● 上級日本語クラス  
 ● 英語基礎講座のお知らせ

- P7** ● ドミニカ共和国 理解講座  
 ● バスにのって日本を知ろう!  
**P8** ● 母子健診等カレンダー

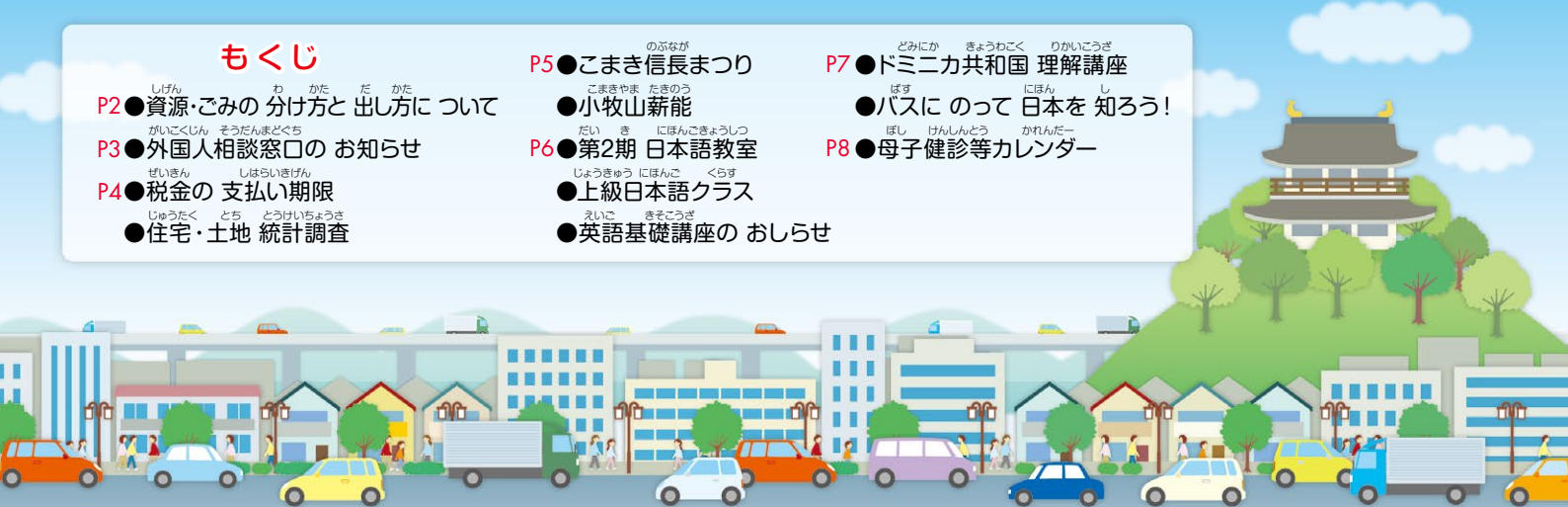



# 資源・ごみの 分け方と 出し方について

こまきし かんきょう きやらくたー  
小牧市環境キャラクター  
「エコリン」

## ペットボトル

**対象となるもの**

飲料・酒類・  
しょうゆ用などの  
ペットボトル

このマークが  
めしるし  
目印です!

PET

※ソース・食用油や、洗剤などの 非食品類の ボトルは、  
「プラスチック製容器包装」へ

**出し方**

- ①ふたを外し、水でさっと洗い、つぶして
- ②資源用収集袋（緑色）に入れ
- ③資源回収場所へ 出す

小牧市指定収集袋  
資源  
(緑袋)

資源・ごみは 品目ごとに  
決められた日(指定日)の 当日 朝  
8:30までに 出してください。



## 空きびん

**対象となるもの**

酒びん、ドリンクびん、  
化粧品びん、  
雑びんなど。

よくある質問

**出し方**

- ①キャップを 取り外し、水で さっと 洗い、
- ②資源用収集袋（緑色）に 入れ、
- ③資源回収場所へ 出す。

※ラベルを 取る 必要は ありません。

小牧市指定収集袋  
資源  
(緑袋)

Qびんの キャップは、どのように 出せば いいですか。

A 金属製のものは、**金属類（緑袋）**で 出してください。  
プラスチック製であれば、「**プラスチック製容器包装（緑袋）**」で 出してください。



## 空き缶

**対象となるもの**

飲食用・食品用の  
アルミ缶や スチール缶  
(20cm×50cm以下の大きさのものに限る)

非食品類の 缶は「**金属類**」へ

よくある質問

**出し方**

- ①中身を 空にして、水で さっと 洗い、つぶさずに、
- ②資源用収集袋（緑色）に 入れ、
- ③資源回収場所へ 出す。

※アルミ缶と スチール缶を  
分ける 必要は ありません。

小牧市指定収集袋  
資源  
(緑袋)

Q 缶詰の 缶の ふたは、どのように 出せば いいですか。

A 缶 本体から 外れている ふたは、**金属類（緑袋）**で 出してください。  
本体に ついている ものは、そのまま 本体と 一緒に **空き缶（緑袋）**で 出してください。

異物(たばこの 吸殻等)は  
絶対に 入れないで ください!

## 金属類

### 対象となるもの



カセットボンベ



スプレー缶



金物類



小型家電

※2012年4月1日から

※縦横高さのいずれか 一边が 60cm 以上のものは 粗大ごみです。  
(ごみ集積場には 出せません!)

### 小型家電とは

電気、電池で動く  
すべてのもの



### 対象外となるもの:

繊維、木などの 複合物(電気カーペットなど)、  
家電リサイクル 法定品、パソコン、粗大ごみ



### 出し方

- ①資源用収集袋(緑色)に 入れ、
- ②資源回収場所へ 出す。



※カセットボンベ、スプレー缶は、  
火災の危険があるので、使いきり、  
必ず 穴を開けて 出してください。  
※カセットボンベ、スプレー缶に 穴を  
あけるのが むずかしい 場合は  
廃棄物対策課まで ご連絡ください。  
※ふたは プラスチック製であれば  
「プラスチック製容器包装」へ

### よく問合せのあるもの



これらは み~んな「金属類」です!

※縦横高さのいずれか 一边が 60cm 以上のものは 粗大ごみ!

問合せ先

廃棄物対策課ごみ減量推進係 TEL0568-76-1187

## 外国人相談窓口のお知らせ

小牧市役所 本庁舎2階 生活交流課内 9:00~17:00 (12:00~13:00除く)

ポルトガル語 月~金

スペイン語・英語 月・火・木

そのほか、保険年金課と 子育て支援課に ポルトガル語(9:00~17:00)、福祉課に ポルトガル語(9:30~16:30)、  
市民課に 中国語(9:00~16:30)が 話すことができる 職員が います。

問合せ先

生活交流課 TEL.0568-76-1173



つき ぜいきん しはら きげん  
**次の税金の支払い期限は**  
 がつ にち げつ  
**9月30日(月)です**

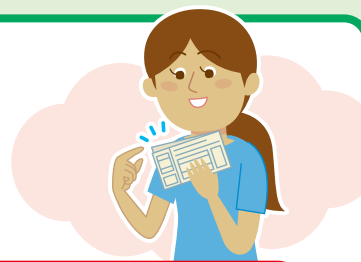

- **国民健康保険税 (第4期)** (こくみんけんこうほけんぜい だいよんき)
- **介護保険料 (第3期)** (かいごほけんりょう だいさんき)
- **後期高齢者医療保険料 (第2期)** (こうきこうれいしゃいりょうほけんりょう だいにき)

支払いは **早めに!** 支払いを **忘れないように** するには、**口座振替が** 便利です。  
 税金を **口座振替で** 支払う人は、**支払い期限の** 前日までに **口座の** 残高を **確認**してください。

**平日の昼間は 忙しくて、税金の支払いが できない 人は…**

- ① **本庁舎 2階で、税金の 支払相談、支払窓口を** 開いています。  
**とき 9月8日(日)、9月22日(日) 8:30~17:15**
- ② **小牧駅 出張所で、毎日 税金の 支払窓口を** 開いて います。都合の 良いときに 利用して ください。 **8:30~17:15** ※ただし、**年末年始は** 休みです。
- ③ **バーコード付きの 納付書は** コンビニエンスストアでも **税金の 支払いが** できます。  
 ※ただし、**納付書の 指定期限内のみ**です。

**問い合わせ先 問合せ先 収税課 TEL0568-72-2101 (代表) 内線276~279 TEL0568-76-1117/0568-76-1118 (直通)**

**住宅・土地 統計調査**

総務省統計局(愛知県・小牧市)では、10月1日現在で **住宅・土地 統計調査** を 実施します。  
 この調査は、**全国 約350万世帯の 方々を 対象とした 大規模な** 調査で、調査の **結果は、国や 地方公共 団体に おける 住生活 基本計画の 策定、耐震や 防災計画の 策定、空き家対策などに 幅広く 利用さ れています。**

9月から、**愛知県知事より 任命された 統計調査員が** 調査世帯 へ 伺いますので、調査の **趣旨を ご理解いただき、調査票へ の ご記入を** お願いします。  
 なお、**調査内容を 統計の 作成 以外の 目的に 使用すること は 一切ありません。**



**問い合わせ先 情報システム課 TEL0568-76-1106**

～信長の天下統一への夢・チャレンジ始まりの地 小牧～  
**小牧山城築城450年**



小牧山城築城450年記念事業

**こまき信長まつり**

2013年  
**9月21日(土) 22日(日) 23日(月)**  
 12:00～20:00 12:00～20:00 12:00～18:00

会場 **小牧山城**

今年、日本の歴史で もっとも 有名な 織田信長が 小牧山城を 築いてから 450年になります。小牧市では このことを 記念して、一年間 様々な 事業を行っており、メイン事業として「こまき信長まつり」を 開催します。楽しい イベントが たくさんある「こまき信長まつり」に、みなさんで 来てください。



**宵まち 楽市楽座**

日本の ドラマで 織田信長と その妻 濃姫を 演じた 高橋英樹と 菊池桃子、名古屋おもてなし武将隊や あいち戦国姫隊をはじめとする 各地域の 武将隊など 豪華ゲストが 小牧山城に 集まります。

小牧山城築城450年 記念事業観光大使 憲俊



名古屋おもてなし武将隊



あいち戦国姫隊



清洲城武将隊「桜華組」

忍城おもてなし甲冑隊



みの こうりやく  
**美濃攻略と 小牧山城(3)**

1567年、織田信長は 斎藤家を 倒し 美濃を 攻めました。その後、稲葉山城に 居城を 移し、名前を 岐阜城に 変えました。小牧山城は 使われなく なりましたが、1584年の「小牧・長久手の合戦」で、徳川家康が 大きな 補修を 行い、本陣と しました。

問合先 **こまき信長まつり事務局** 小牧市堀の内3丁目1番地 TEL.0568-76-1689 HP [komakiyama450.com/](http://komakiyama450.com/)

こまきやま たきぎのう  
**小牧山薪能** を 英語の イヤホンガイドで 解説を 聞きながら 楽しみませんか?

無料

小牧山の 野外で 世界無形文化遺産の 能を 「英語の解説」で ご覧いただけます。

演目 **観世流・能「杜若」 和泉流・狂言「附子」 観世流・能「鞍馬天狗」**

日時 **2013年9月21日(土) 18:00～ (16:00から 入ることが できます。17:45 火入れ式。)**

場所 **小牧山史跡公園 (雨が 降った時は、小牧市市民会館で 開催します。)**

申込方法 **9月14日までに、小牧通訳ボランティア会へ 電話か メールを ください。**



問合先 **小牧通訳ボランティア会** TEL.090-8072-2817 E-mail [noop2476@yahoo.co.jp](mailto:noop2476@yahoo.co.jp)

# KIA 第2期 日本語教室



**日時** 日曜日 (2013年9月1日~12月15日の12回)  
**場所** 小牧市公民館4階 チェスルーム  
**対象** 外国人 **料金** 1,000円 (会員でない方は、KIA年会費2,000円が必要です)  
**申込み** KIA事務所に直接来てください

自分のレベルに合わせてクラスがえらべます。

レベル	初級				初中級			中級	上級
クラス	A	B	C	D	E	F	G	H 日本語検定 2級対応	I 日本語検定 1級対応
時間	13:00 ~15:00	15:10 ~17:10	15:10 ~17:10	13:00 ~15:00	10:30 ~12:30	8:30 ~10:30	10:30 ~12:30	8:30 ~10:30	17:10 ~19:10

# KIA 上級日本語クラス

日本語能力検定2級 合格レベル 以上の方を対象に、更なるレベルアップを目指す講座です。読み・書きの強化を目指します。

**日時** 土曜日 (2013年8月31日~12月14日の12回) 16:00~18:00  
**場所** 小牧市公民館4階 チェスルーム **対象** 外国人  
**料金** 1,000円 (会員でない方は、KIA年会費2,000円が必要です)  
**申込み** KIA事務所に直接申し込み



**問合せ先** 小牧市国際交流協会 (KIA) 事務局 TEL0568-76-0905 FAX0568-71-8396 mail: kia@ma.ccnw.ne.jp

# KIA 英語基礎講座のおしらせ

英語を勉強して  
世界の人と  
友達になろう。



**日時** (全部で10回) 初級クラス 9/24~12/3 (毎週火曜日 13:00~15:00) ※11月12日・14日はお休み  
 中級クラス 9/26~12/5 (毎週木曜日 10:00~12:00)

**場所** 市民館4階 チェスルーム

**対象** 小牧市に住んでいる・小牧市で仕事をしている・小牧市の学校で勉強をしている人 または KIA会員で 18歳以上の人

**定員** 初級・中級 それぞれ 16名

**料金** 会員3,000円 会員ではない人6,000円 ※このほかに本のお金が 2,500円必要  
 いつでも 会員に なれます。(個人年会費 1口 2,000円)

**申込み** 9/10 (火) までに、9:00~17:00 の間にお金を持って 市国際交流協会 (小牧市公民館4階)へ来てください。 ※12:00~13:00、日曜日・月曜日・祝日は お休み。

**問合せ先** 小牧市国際交流協会 (KIA) 事務局 TEL0568-76-0905



どみにか きょうわこく 理解講座

# KIA ドミニカ共和国

まず 貧しいけれど 野球 世界一、幸せな国 ランキング 世界第2位の 国の 秘密を 聞いてみよう。



- 日時** 2013年9月14日(土) 14:00~16:00
- 場所** 小牧市公民館4F 視聴覚室 **講師** 藤 保人 さん(JICAシニア海外ボランティア)
- 対象** 小牧市に 住んでいる・小牧市で 仕事をしている・小牧市の 学校で 勉強をしている または KIA会員の 中学生 以上の方
- 定員** 50名(予約が 必要です) **料金** 無料
- 申込み** 2013年9月1日(日) ~ 9月13日(金)  
電話 または ファックス/Eメールで 申し込んで ください。  
①名前 ②年・学年 ③住所 ④電話番号 ⑤KIA会員か どうかを 教えて ください。  
(9:00~17:00) ※日・月曜日・祝日 及び 12:00~13:00を 除く

**問い合わせ先** 小牧市国際交流協会(KIA)事務局 小牧市 2丁目 107番地 市公民館 4階  
TEL0568-76-0905 FAX0568-71-8396 E-mail : kia@ma.ccnw.ne.jp

## バスに のって 日本を 知ろう!



郡上八幡の 街を 歩きながら、ともだちを 作りませんか? 有名な 食べ物サンプル作り 体験も ありますよ。



- 日時** 9月29日(日) 9:00~16:00
- 集合場所** 小牧市市民会館
- 場所** 郡上八幡(岐阜県)の 町と 食べ物サンプル作り
- 対象** 18歳以上の 小牧市に 住んでいる・仕事をしている・学校で 勉強している 人。または KIA会員。
- 定員** 25人 ※25人より 多くなったら くじ引きで 選びます。
- 料金** 会員 2,000円、会員ではない人 3,000円
- 申込み** 2013年 9月1日(日) ~ 2013年 9月13日(金)  
①住んでいる所 ②なまえ ③とし ④でんわばんごう ⑤国のなまえを KIAへ電話、FAX、E-mailするか、来てください。(9:00~17:00)  
※日・月曜日・祝日及び12:00~13:00を除く



**問い合わせ先** 小牧市国際交流協会(KIA)事務局 小牧市 2丁目 107番地 市公民館 4階  
TEL0568-76-0905 FAX0568-71-8396 E-mail : kia@ma.ccnw.ne.jp

# けんしん し 検診のお知らせ

## ほ し けんしん とく かれんだー 母子健診等カレンダー

※親子(母子)健康手帳を 忘れずにお持ち ください。



行事名	期日	場所	時間	対象・内容・申込みなど
4か月児健診・ 母親歯科健診	9月10日(火)	保健センター	13:05~13:55	2013年 5月 1日~ 9日生まれ
	9月17日(火)			2013年 5月10日~16日生まれ
	9月24日(火)			2013年 5月17日~24日生まれ
	10月 1日(火)			2013年 5月25日~31日生まれ
1歳6か月児健診	9月 6日(金)	保健センター	13:05~14:15	2012年 3月 1日~10日生まれ
	9月13日(金)			2012年 3月11日~19日生まれ
	9月20日(金)			2012年 3月20日~31日生まれ
2歳3か月児歯科健診	9月 5日(木)	保健センター	9:00~10:10	2011年 6月1日~15日生まれ
	9月26日(木)			2011年 6月16日~30日生まれ
3歳児健診	9月 4日(水)	保健センター	13:05~14:15	2010年 9月1日~10日生まれ
	9月11日(水)			2010年 9月11日~19日生まれ
	9月25日(水)			2010年 9月20日~30日生まれ
BCG接種	9月 5日(木)	保健センター	14:00~15:00	生後5~8カ月未満(標準的接種期間)
	9月27日(金)			

※対象の方には 事前にお手紙をお送りいたしますので、受付時間の 詳細は そちらで ご確認ください。

※健診は 必ず 受けましょう。都合が悪い場合は、保健センターへ ご相談 下さい。

ここにこむし歯予防教室	9月25日(水)	保健センター	10:00~11:00	1歳前後で歯の生え始めたお子さん20人 ●料金/無料 ●申込み/保健センター <b>予約必要</b>
離乳食教室 (初期こっこん教室)	9月11日(水)	保健センター	10:00~11:00	4か月児以降の親子(27組) ●料金/無料 ●申込み/保健センター <b>予約必要</b>
離乳食教室 (後期かみかみ教室)	9月27日(金)	保健センター	10:00~11:00	9か月児以降の親子(21組) ●料金/無料 ●申込み/保健センター <b>予約必要</b>
パパママ教室	9月 1日(日)	保健センター	10:00~12:00	市内在住の妊婦とその夫(妊婦のみの参加可)30組 ●内容/赤ちゃんとの暮らしについて、お父さんの役割について、妊娠中の食事について、お口の健康について、小牧の子育て情報 ●持ち物/親子(母子)健康手帳 ●申込み/保健センター <b>予約必要</b>
母乳相談	9月 3日(火)	保健センター	10:00~12:00	●料金/無料 ●申込み/保健センター <b>予約必要</b>
	9月 9日(月)		13:00~15:00	
	9月10日(火)		10:00~12:00	
	9月17日(火)		10:00~12:00	
	9月24日(火)		10:00~12:00	
育児相談・妊婦・ 産婦健康相談	9月13日(金)	北里児童館	10:00~11:15	●内容/育児についての不安や心配ごとの相談、身体計測、血圧測定、尿検査(希望者のみ) ●料金 無料
	9月20日(金)	小牧児童館		
	9月27日(金)	篠岡児童館		
赤ちゃん訪問	保健連絡員と 保健連絡員OBが生後 2~3か月頃の 赤ちゃんのご自宅に 出産祝い品を持って 訪問します。(事前に 電話で ご都合を 伺います)			
低体重児届	出生体重が 2,500g未満の 赤ちゃんが 生まれたら、低体重児届出書を出しましょう。 届出先:保健センター または 保険年金課			

**問い合わせ先 保健センター TEL.0568-75-6471**

編集発行

小牧市役所 市民産業部 生活交流課

〒485-8650 愛知県小牧市堀の内三丁目1番地

http://www.city.komaki.aichi.jp/contents/90000092.html

※掲載内容の詳細については、各担当窓口までご確認ください

電話.0568-76-1173 FAX.0568-72-2340



環境のためにリサイクルペーパーを使用しています。

環境のためにインキには大豆油インキを使用しています。