

# せいかつじょうほうし こまき

2 2016  
月号



名古屋コーチンの ひきずり鍋 (小牧の食べ物です!) と ひきずり鍋を 食べる こまき山

## もくじ

P2-3 ●2015年分の 確定申告相談会場の お知らせ

P4-5 ●ごみ集積場の 管理について  
新しい ルールが 始まります!

P6 ●20歳以上の 人は みんな、  
国民年金に 入らなければ なりません!

●肺炎球菌 ワクチン 予防接種の お知らせ  
(65歳以上で 対象年齢の 人)

P7 ●子どもが 学校に 通うための 制度

●次の 税金の 支払い 期限は 2月29日(月)です

●外国人の ための 相談窓口の お知らせ

P8 ●母子健診などのカレンダー



# ねん ぶん かくてい しんこく そうだん かいじょう し 2015年分の 確定申告相談会場 のお知らせ

かいじょう  
会場

こまさし こうみんかんと こまさし しみん かいがんと みなみがわ  
**小牧市公民館 (小牧市市民会館南側)**  
こまさし こまさき にちようめ ほんち ちす さんしやう  
小牧市小牧二丁目107番地 (地図参照)

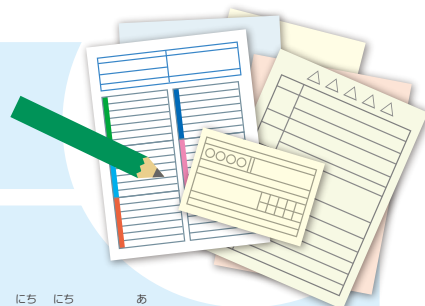

あ  
開いている  
期間

がつ にち げつ がつ にち か  
**2月 15日 (月) ~ 3月 15日 (火)**  
どようび にちようび あ がつ にち にち がつ にち にち あ  
(土曜日・日曜日は 開いて いませんが、2月 21日 (日) と 2月 28日 (日) は 開きます。)

しよとくぜい ふつこう とくべつ しよとくぜい そうよぜい しんこく のうぜい きげん がつ にち か  
\*所得税や 復興特別所得税・贈与税の 申告と 納税の 期限は、3月 15日 (火) です。  
こじん じぎやうしや ばあい しやうひぜい ちほう しやうひぜい しんこく  
個人事業者の 場合、消費税や 地方消費税の 申告と  
のうぜい きげん がつ にち もく  
納税の 期限は、3月 31日 (木) です。

\*この期間 (2月 15日 (月) ~ 3月 15日 (火)) は、ぜいむしよ ない しんこくしよ つく かた  
おし つく しんこくしよ ていしゆつ う つ  
教えていません。作った 申告書の 提出だけ 受け付け しています。

あ  
開いている  
時間

**9:00~17:00**  
しんこくしよ つく じかん  
(申告書を作るには 時間が かかります。ですから、**16時まで**に 来てください。  
かいじょう こ ばあい あんない はや お  
なお、会場が 混んでいると、案内が 早めに 終わる 場合があります。)

こうつう きかん  
交通機関

- ① 巡回バス (小牧・味岡循環 (右または 左まわり) コース) 「市民会館前」で 降りてください。
- ② 名鉄小牧駅で 降りてから 歩いて 15分くらい

も  
持っていく  
書類

ねんまつ ちやうぜい きやうよ しよとく ひと かしや いじやう きやうよ  
年末調整を していない 給与所得が ある人、2ヶ所以上の 給与を  
ごうけい しんこく ひと ばあい  
合計して 申告する 人の 場合

- 給与所得の 源泉徴収票 (原本。コピーでは 受け付けすることが できません。)
- 社会保険料を 証明する 書類
- 生命保険料・地震保険料控除証明書
- 医療費の 領収書、保険から 出た 金額が わかるもの
- 払いすぎた 税金が 返ってくる 場合は 振込先が わかるもの (本人名義)
- 印鑑

しんこく ないやう ほか ひつやう しよるい  
※申告する 内容によって 他にも 必要な 書類が あります。  
わ 分からなときは、こまさき ぜいむしよ でんわ き  
分らないときは、小牧税務署に 電話して 聞いてください。

●税務署に 行かなくても 家の パソコンで 確定申告書 を 作成することが できます。

「確定申告書等 作成コーナー」では、  
 所得税と 復興特別所得税の 確定申告書、 青色申告決算書、 収支内訳書、 消費税の確定申告書、  
 贈与税の 申告書などを 作成することが できます。 ▶詳しくは、<http://www.nta.go.jp>

**問合先** 小牧税務署 TEL.0568-72-2111 〒485-8651 小牧市中央1-424

\*電話は 自動音声(日本語)で 案内しています。案内に 従って 操作してください。  
 電話を かけるときは、番号を よく確かめてください。

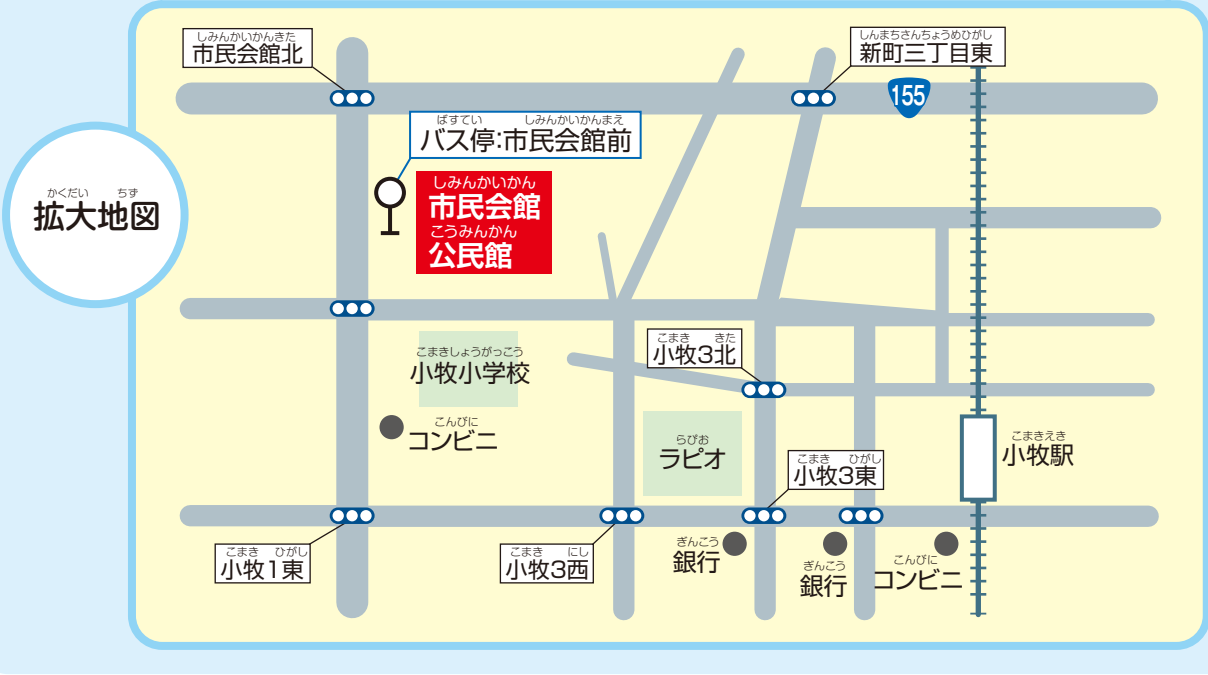
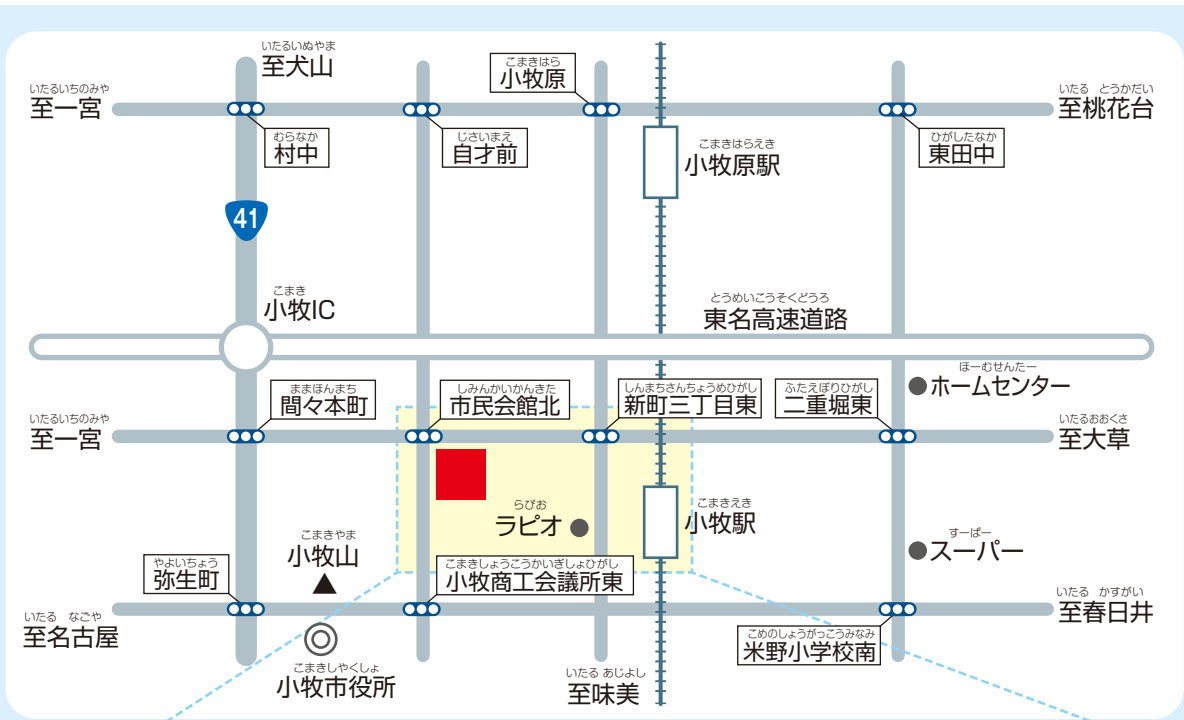

# ごみ集積場の管理について

## 新しいルールが始まります!



こまき市環境キャラクター  
「エコリン」  
えこりん

小牧市廃棄物の減量化、資源化及び適正処理に関する条例を改正します。

※2016年4月1日から始まります。

### みなさんへの案内

#### ①小牧市による個別指導の実施

ごみ集積場に燃えるごみや破碎ごみ、ビン、カンなどを一緒に袋に入れて出すなど、正しくないごみの出し方をした場合、市が厳しく注意することができることをはっきりとさせました。(第23条の2関係)

#### ②誓約書の提出の義務化

市が厳しく注意しても、正しいごみの出し方をしない人は、「誓約書」を出さなければなりません。(第23条の2関係)



ただ正しくないごみ出し



市が厳しく注意します



命令(誓約書)



提出(誓約書)

### 共同住宅の所有者等(オーナー・管理会社等)への案内

#### ①責務の明確化

- 共同住宅に住んでいる人に、ごみを正しく出すよう連絡したり、正しくないごみ出しをしている人を注意しなければなりません。(第24条の2関係)
- 共同住宅専用のごみ集積場がある場合は、ごみ集積場をきれいにしておかなければなりません。(第24条の2関係)

#### ②市が厳しく注意をします

共同住宅に住んでいる人が何回も正しくないごみ出しをして、ごみ集積場をきれいにしておくことができないときは、市は、共同住宅の所有者等に厳しく注意することができます。(第24条の3関係)

#### ③改善計画書を出さなければなりません

市が厳しく注意をしても、正しくないごみ出しをする人がいる場合、市は、共同住宅の所有者等に「改善計画書」を出すよう命令することができます。(第24条の3関係)

#### ④ごみ集積場をつくるように命令します

専用のごみ集積場がない共同住宅で、「改善計画書」を出しても、まだ正しくないごみ出しをする人がいる場合、市は、共同住宅の所有者等に、共同住宅専用のごみ集積場をつくるよう命令することができます。(第24条の3関係)

# 条例改正のQ&A



**Q** 「誓約書」は、絶対に 出さなければ ならないの？ 出さなかった 場合、罰は あるの？

**A** 市からの 命令ですので、必ず 出さなければ なりません。罰は ありません。

**Q** これまで、区の 管理として、共同住宅の ごみ集積場の 掃除などを 行ってきたけど、4月から やらなくていいの？

**A** 4月からは、6戸以上の 共同住宅を 新しく 建てる 場合は、  
**専用の ごみ集積場をつくらなければ なりません。**  
 また、共同住宅専用の ごみ集積場は、その 共同住宅に 住む 人と 所有者等も  
 ごみ集積場を きれいに しなければ なりません。  
 ただし、今 使っている ごみ集積場で、区が 管理者と なっているものを、  
 区の 管理で なくする 場合は、管理者を 共同住宅に 住む人と 所有者等に 変える 必要があります。



**Q** 共同住宅の 所有者等の 責務の 明確化と あるが、どこまでの 人を 言うの？

**A** 共同住宅を 持っている 人や、その共同住宅を 持っている 人から 管理を 任されている 人です。  
 例) オーナー、管理会社等

**Q** 共同住宅に 住んでいる 人が 地元の ごみ集積場に、  
 何回も 正しくない ごみ出しを した場合は、どうなるの？

**A** 出した 人が 分かった 場合は、市が 直接 厳しく 注意します。  
 出した 人が 分からない 場合は、共同住宅の 所有者等から 住んでいる 人 全員に  
 正しいごみの 出し方を するよう 呼びかけて もらいます。  
 それでも、正しくない ごみ出しを する人が いる場合は、市が 共同住宅の 所有者等に「改善計画書」を  
 出すよう 命令し、それでも まだ、正しくない ごみの 出し方を する人が いる場合は、  
**共同住宅専用の ごみ集積場** を つくって もらうこと に なります。

**Q** この 条例改正内容は、みんなに どのように 知らせるの？

**A** 市民には、広報の 他に ホームページや 出前講座等で わかりやすく 知らせます。  
 広報などが 届かない 市民は、職員が ポスティングをする 予定です。また、共同住宅の 所有者等は、  
 共同住宅の 建設、管理などを 行っている 団体に 頼んで 知らせる 予定です。

\*1 ごみ集積場…ごみを 集める場所

\*2 廃棄物…ごみ

\*3 減量化…減らしていくこと

\*4 資源化…リサイクルしていくこと

\*5 適正処理…正しい 処理

\*6 改正…変えます

\*7 誓約書…必ず 書いてある とおりに しますと 約束したことを、はっきりと 文に したもの

\*8 共同住宅…アパートや マンション

\*9 明確化…はっきりさせること

\*10 改善計画書…みんなが 正しい ごみ出しを するためには、  
 どのように していけば よいかを 書いたもの

\*11 ポスティング…ポストに 案内の 手紙を 入れること

問い合わせ先 廃棄物対策課 TEL.0568-76-1187

# 20歳以上の人はみんな、 国民年金に入らなければなりません!



国民年金は、60歳以上で 仕事を 辞めた後や、病気や けがなど、生活を していくことが 難しくなった 国民に、  
国が 基礎年金を 払う 制度です。そのため、日本国内に 住所が ある 20歳以上 60歳未満の 人は、  
職業や 国籍などに 関係なく、みんなが 国民年金(基礎年金)に 入らなければ なりません。

20歳の 誕生月に 日本年金機構が、国民年金に 入るための 届出書を 送ります。  
届出書が 届いたら、必ず 手続きを してください。

30歳未満や 学生で 保険料を 払うことが 難しい人には、若年者納付猶予制度や 学生納付特例制度が あります。  
詳しいことは 名古屋北年金事務所 または 保険年金課に 電話して 聞いてください。

## 国民年金(基礎年金) 3つの メリット

- 60歳以上で 仕事を 辞めた後の 生活を 支えます。..... **老齢基礎年金**
- 病気や けがで 障害の 状態に なったときに 支えます。..... **障害基礎年金**
- 国民年金に 入っている人が 亡くなったとき、子どもがいる 配偶者と 子どもの 生活を 支えます。..... **遺族基礎年金**

**問合せ先** 名古屋北年金事務所 TEL.052-912-1246 保険年金課 TEL.0568-76-1124

# 肺炎球菌 ワクチン 予防接種のお知らせ

## (65歳以上で 対象年齢の人) \* \* \* \* \*

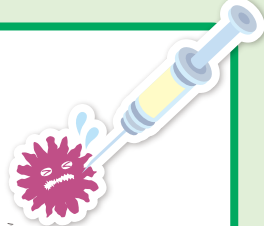

下の 表の 生年月日に あてはまる 人は、3月31日に 肺炎球菌 ワクチン 予防接種の 注射を 打つことが  
できる 期間が 終わります。体調の 良いときに 早めに 注射を 打ちに 行きましょう。

### 対象 たいしょう

下の 表の 生年月日に あてはまる 人で、今まで 肺炎球菌 ワクチン 予防接種の 注射を 一度も 打ったことが ない人。  
あてはまる 人には、小牧市が 接種券を 郵便で 送りました。注射を 打つ時に、病院へ 持って 行ってください。  
接種券が ない人と、小牧市以外で 肺炎球菌 ワクチン 予防接種の 注射を 打つ 予定の 人は、  
注射を 打つ前に 保健センターへ 連絡してください。

| ねんれい<br>年齢 | たいしょう<br>対象           |
|------------|-----------------------|
| 65歳        | 1950年4月2日生～1951年4月1日生 |
| 70歳        | 1945年4月2日生～1946年4月1日生 |
| 75歳        | 1940年4月2日生～1941年4月1日生 |
| 80歳        | 1935年4月2日生～1936年4月1日生 |

| ねんれい<br>年齢 | たいしょう<br>対象           |
|------------|-----------------------|
| 85歳        | 1930年4月2日生～1931年4月1日生 |
| 90歳        | 1925年4月2日生～1926年4月1日生 |
| 95歳        | 1920年4月2日生～1921年4月1日生 |
| 100歳       | 1915年4月2日生～1916年4月1日生 |

**問合せ先** 小牧市保健センター TEL.0568-75-6471

## 子どもが学校に通うための制度

小牧市では、子どもが学校に通うために必要な、給食（お昼ごはん）のお金などを払うことができない場合、金額を減らすことができる制度があります。詳しくは、学校教育課 または 子どもが通っている学校に聞いてください。



**問い合わせ先** 学校教育課 TEL.0568-76-1165

## 次の税金の支払い期限は2月29日(月)です

- 固定資産税 (第4期)
- 国民健康保険税 (第9期)
- 介護保険料 (第8期)
- 後期高齢者医療保険料 (第7期)

**支払いは早めに!** 支払いを忘れないようにするには、口座振替が便利です。税金を口座振替で支払う人は、支払い期限の前日までに口座の残りのお金を確認してください。

### 平日の昼は忙しくて、税金の支払いができない人は…

- ① 本庁舎2階で、税金の払い方の相談や、支払いができます。  
とき2月14日(日)、2月28日(日) 8:30~17:15
- ② 小牧駅出張所で、税金を払うことができます。都合の良いときに利用してください。  
8:30~17:15 ※ただし、年末年始は休みです。
- ③ バーコード付きの税金の納付書はコンビニエンスストアでも払うことができます。  
※ただし、納付書に書いてある期限までです。

**問い合わせ先** 収税課 TEL.0568-76-1117 / 0568-76-1118 (直通)

## \* \* \* 外国人のための相談窓口のお知らせ \* \* \*

小牧市役所 本庁舎 2階 市民安全課の中 9:00 ~ 17:00 (12:00~13:00はお休み)

ポルトガル語 月~金

スペイン語・英語 月・火・木

そのほか、保険年金課にポルトガル語 (9:00~17:00)、福祉総務課にポルトガル語 (9:30~16:30)、保育課にポルトガル語 (9:00~17:00)と中国語 (9:00~17:00)を話すことができる職員がいます。

**問い合わせ先** 市民安全課 TEL.0568-76-1675 (相談直通)



# 健診のお知らせ

## 母子健診などのカレンダー

※親子(母子)健康手帳を 忘れずに 持って 来て ください。

| 内容                | 日にち      | 場所     | 受付時間        | 対象・内容・申し込みなど               |
|-------------------|----------|--------|-------------|----------------------------|
| 4か月児健診・<br>母親歯科健診 | 2月16日(火) | 保健センター | 13:05~13:55 | 2015年10月 1日~ 6日生まれ         |
|                   | 2月23日(火) |        |             | 2015年10月 7日~15日生まれ         |
|                   | 3月 1日(火) |        |             | 2015年10月16日~23日生まれ         |
|                   | 3月 8日(火) |        |             | 2015年10月24日~31日生まれ         |
| 1歳6か月児健診          | 2月 5日(金) | 保健センター | 13:05~14:15 | 2014年 8月 1日~10日生まれ         |
|                   | 2月12日(金) |        |             | 2014年 8月11日~20日生まれ         |
|                   | 2月19日(金) |        |             | 2014年 8月21日~31日生まれ         |
| 2歳3か月児歯科健診        | 2月 4日(木) | 保健センター | 9:00~10:10  | 2013年11月 1日~15日生まれ         |
|                   | 2月18日(木) |        |             | 2013年11月16日~30日生まれ         |
| 3歳児健診             | 2月 3日(水) | 保健センター | 13:05~14:15 | 2013年 2月 1日~ 9日生まれ         |
|                   | 2月17日(水) |        |             | 2013年 2月10日~18日生まれ         |
|                   | 2月24日(水) |        |             | 2013年 2月19日~28日生まれ         |
| BCG接種             | 2月 8日(月) | 保健センター | 13:45~14:30 | 生後 5か月~1歳未満                |
|                   | 2月18日(木) |        |             | (標準的 接種期間は 生まれてから 5か月~8か月) |
|                   | 2月29日(月) |        |             |                            |

※対象の 人には 手紙を 送ります。詳しい 受付時間は その手紙で 確認して ください。

※健診は 必ず 受けましょう。都合が 悪い人は、保健センターへ 相談して ください。

|                     |  |        |             |  |
|---------------------|--|--------|-------------|--|
| 離乳食教室<br>(初期ごっこ教室)  | 2月 3日(水)   | 保健センター | 10:00~11:00 | 4か月児以降の保護者(27人) 赤ちゃん参加OK<br>●料金/0円 ●申し込み/保健センター <b>予約必要</b>  |
| 離乳食教室<br>(後期かみかみ教室) | 2月26日(金)   | 保健センター | 10:00~11:00 | 9か月児以降の親子(21組)<br>●料金/0円 ●申し込み/保健センター <b>予約必要</b>  |
| パパママ教室              | 3月 6日(日)   | 保健センター | 10:00~12:00 | 小牧市に 住んでいる 妊婦と その夫(妊婦のみの参加OK)30組<br>●内容/赤ちゃんとの暮らしについて、パパの役割について、妊娠中の食事について、パパ・ママのお口の健康について、赤ちゃん人形だっこ体験、妊婦体験 ●持ち物/親子(母子)健康手帳 ●申し込み/保健センター <b>予約必要</b> |
| 母乳相談                | 2月 2日(火)   | 保健センター | 10:00~12:00 | ●料金/0円 ●申し込み/保健センター <b>予約必要</b>  |
|                     | 2月 9日(火)   |        |             |  |
|                     | 2月16日(火)   |        | 13:00~16:00 |  |
|                     | 2月23日(火)   |        |             |  |
| 育児相談、<br>妊婦・産婦健康相談  | 2月12日(金)   | 西部児童館  | 10:00~11:15 | ●内容/子どもを 育てる ことについての<br>不安や 心配ごとの相談、身体計測、血圧測定、<br>尿検査(希望者だけ)   |
|                     | 2月19日(金)   | 小牧南児童館 |             |  |
|                     | 2月26日(金)   | 篠岡児童館  |             |  |
| にこにこむし歯予防相談         | 2月19日(金)   | 小牧南児童館 | 10:00~11:15 | 乳幼児(特に 1歳前後の お子さんに おすすめです)<br>●内容/歯みがき、歯ならびについての 不安や 心配ごとの 相談<br>●持ち物/親子(母子)健康手帳、歯ブラシ ●料金/0円 <b>申し込み不要</b>   |
| 赤ちゃん訪問              | 保健連絡員と 保健連絡員OBが 生まれてから2~3か月頃の 赤ちゃんの 家へ お祝いの品を 持って行きます。(行く前に電話で都合を聞きます) |        |             |  |
| 低体重児届               | 体重が 2,500g未満の 赤ちゃんが 生まれたら、低体重児届出書を出しましょう。届出先:保健センター または 保険年金課          |        |             |  |

問合先 保健センター TEL.0568-75-6471

編集  
発行

小牧市役所 地域活性化営業部 シティプロモーション課 にぎわい創出係

〒485-8650 愛知県小牧市堀の内三丁目1番地 電話.0568-76-1173 FAX.0568-75-8283

http://www.city.komaki.aichi.jp/otherlanguage/japanese.html

※詳しくは 各担当 窓口まで  
確認して ください



PRINTED WITH  
SOY INK

環境のためにインキには  
大豆油インキを使用しています。

環境のためにリサイクルペーパーを使用しています。