

第6次小牧市総合計画新基本計画の推進にかかる

市民意識調査結果報告書

もくじ

◆調査の概要	1
(1) 調査の目的	1
(2) 調査方法	1
(3) 回収結果	1
(4) 図表の見方	1
(5) 標本誤差	2

第1章 市民生活の現状についてのアンケート

1 基本属性	4
(1) 性別 [問1]	4
(2) 年齢 [問2]	4
(3) 職業 [問3]	5
(4) 居住地 (小学校区) [問4]	6
(5) 同居家族 [問5]	8
(6) 居住年数 [問6]	9
2 調査結果一覧	10
3 小牧市について	16
(1) 小牧市に愛着や誇りを感じるか [問7]	16
(2) 小牧市に住み続けたいと思うか [問8]	17
4 地域ブランド	18
(1) 「こどもが夢を育むことができるまち」だと思うか [問9]	18
(2) 「こどもの夢への挑戦を応援しているまち」だと思うか [問10]	19
(3) 小牧山城が織田信長が築いた城であることなどを知っているか [問11]	20
(4) 小牧山城を「夢・チャレンジ 始まるの場所」と位置付けていることを知っているか [問12]	21
5 安全・環境	22
(1) 小牧市は年々「災害に強いまち」になっていると思うか [問45]	22
(2) 災害の備えをしているか [問13]	23
(3) 避難所・避難場所を知っているか [問14]	24
(4) 防犯に対する備えをしているか [問15]	25
(5) 自分は交通マナーが良いと思うか [問46]	26
(6) 住宅用火災警報器が設置されているか [問16]	27
(7) 火災を予防する取組みを行っているか [問17]	28
(8) 環境にやさしい取組みを心掛けているか [問18]	29

(9) 小牧市はきれいなまちだと思うか [問47]	30
(10) 小牧市は「安全・安心でいきいきと暮らせるまち」だと思うか [問52]	31
6 保健・福祉	32
(1) 日頃から健康づくりに取り組んでいるか [問48]	32
(2) 自分を好きといえるか [問79]	33
(3) 市内の医療体制に満足しているか [問49]	34
(4) この1年間に市民病院を利用したことがあるか [問30]	35
(5) 「小牧市民病院」に満足しているか [問50]	36
(6) 生きがいをもって生活しているか (65歳以上) [問81]	37
(7) 地域での活動に積極的に参加しているか (65歳以上) [問82]	38
(8) 生涯学習やスポーツに参加しているか (65歳以上) [問83]	39
(9) 地域福祉活動に参加したことがあるか [問20]	40
(10) 小牧市は「地域で支えあって安心して暮らしているまち」だと思うか [問51]	41
(11) 保険診療の助成制度を知っているか [問26]	42
7 教育・子育て	43
(1) 小牧市は「安心して子育てができるまち」だと思うか [問76]	43
8 文化・スポーツ	44
(1) 健康づくりのために、スポーツに取り組む必要があると考えているか [問21]	44
(2) 週に1度以上スポーツをしているか [問22]	45
(3) 日常的に5,000歩以上歩いているか [問44]	46
(4) 「スポーツ振興会」を知っているか [問23]	47
(5) 日頃から文化・芸術に親しんでいるか [問25]	48
(6) 小牧市の歴史や文化に興味・関心があるか [問53]	49
(7) 「小牧山」は小牧市のシンボルだと思うか [問54]	50
(8) この1年間に生涯学習に関する活動を行ったか [問24]	51
(9) 生涯学習活動による成果を活かしているか [問24-1]	52
(10) この1年間に図書館を利用したことがあるか [問29]	53
(11) 市の図書館に満足しているか [問55]	54
(12) 市民講座が開催されていることを知っているか [問27]	55
(13) 「こまなびサロン」を知っているか [問28]	56
(14) 地域での活動等の支援や指導に関わってみたいと思うか [問56]	57
(15) 男女の区別なく活動できていると思うか [問57]	58
(16) 小牧市は「子育て・介護と仕事の両立の支援が充実しているまち」だと思うか [問77]	59
(17) 「男女共同参画」の意味を知っているか [問31]	60
(18) 市に女性相談の窓口があることを知っているか [問32]	61
(19) 市の女性相談窓口でDV相談が受けられることを知っているか [問32-1]	62
9 産業・交流	63

(1)	小牧市のブランドロゴマークとキャッチフレーズを知っているか [問80]	63
(2)	小牧市マスコットキャラクター「こまき山」を知っているか [問33]	64
(3)	小牧市マスコットキャラクター「こまき山」に親しみを感じるか [問59]	65
(4)	この1年間にイベント等に参加したことがあるか [問34]	66
(5)	市が主催するイベントやまつりを楽しみにしているか [問58]	67
(6)	小牧市は「中心市街地が賑わっているまち」だと思うか [問61]	69
(7)	小牧市は「外国人市民と地域で共に暮らしているまち」だと思うか [問60]	70
(8)	人に紹介したくなる小牧の観光スポットや食文化があるか [問35]	71
(9)	地域の農産物を食べているか [問36]	72
10	都市基盤	73
(1)	小牧駅周辺が便利だと思うか [問62]	73
(2)	小牧市の中心市街地に魅力を感じるか [問63]	74
(3)	小牧市の景観が好ましいと感じるか [問64]	75
(4)	市内の名鉄小牧線の駅が利用しやすいと思うか [問78]	76
(5)	歴史的趣や小牧山が見える景観に魅力を感じるか [問65]	77
(6)	週に1回以上公共交通を利用しているか [問37]	78
(7)	市の公共交通に満足しているか [問66]	79
(8)	小牧市は安全な道路空間が確保できているまちだと思うか [問67]	81
(9)	自動車を運転するか [問39]	82
(10)	小牧市は「交通渋滞が多いまち」だと思うか [問39-1]	83
(11)	小牧市の「水」は安全で美味しいと思うか [問68]	84
(12)	小牧市は「緑が豊かなまち」だと思うか [問69]	85
(13)	家庭などで花や木を育てているか [問38]	86
(14)	住んでいる住宅は、災害に対して安全・安心だと思うか [問70]	87
11	自治体経営	88
(1)	小牧市は「質の高い行政サービスを提供しているまち」だと思うか [問72]	88
(2)	この1年間に市役所窓口を利用したことがあるか [問40]	89
(3)	市役所窓口で行う手続きは分かりやすく簡単だと感じているか [問40-1]	90
(4)	「まちづくりや身近な地域づくり」に関心があるか [問71]	91
(5)	この1年間に自治会活動等に協力したことがあるか [問19]	92
(6)	「小牧市自治基本条例」が制定されたことを知っているか [問41]	93
(7)	地域協議会の取組みを知っているか [問43]	94
(8)	小牧市は「信頼できる市政運営が行われているまち」だと思うか [問73]	95
(9)	小牧市は「市民の意見を聴く機会が充実しているまち」だと思うか [問74]	96
(10)	「広報こまき」を毎号読んでいるか [問42]	97
(11)	小牧市は「無駄の無い市政運営が行われているまち」だと思うか [問75]	98

第2章 児童・生徒の意識や行動に関するアンケート

(1) 性別 [問1]	100
(2) 学年・学校別	100
(3) 調査結果一覧	101
(4) 学校が楽しいか [問2]	102
(5) 給食が楽しみか [問3]	102
(6) ごみの分別など環境に配慮した取組みを心がけているか [問4]	103
(7) まわりの人の愛情を感じたことがあるか [問5]	104
(8) 今の自分を好きといえるか [問6]	105
(9) 小牧市に住み続けたいと思うか [問7]	107

資料 調査票

◆市民生活の現状についてのアンケート	110
◆児童・生徒の意識や行動に関するアンケート	122

(注) もくじ、本文中の [] 内に示した番号は、調査票の設問番号を表しています。

調査の概要

(1) 調査の目的

「第6次小牧市総合計画」の「新基本計画」（計画期間：平成26年度～平成30年度）の推進にあたり、指標、いわゆるまちづくりの進み具合を数値で測るための“ものさし”を設け、数値の移り変わりを見ながら、戦略的なまちづくりを推進していきます。本調査は、市の現状に対する市民の皆さんの意識や満足度を把握することなどを目的として実施しました。

(2) 調査方法

区 分	市民調査	児童・生徒調査
調 査 対 象 者	18歳以上の市民	小学5年生・中学2年生
抽 出 方 法	無作為抽出	全 数
調査票の配布・回収	郵送配布・郵送回収	学校を通じて配布・回収
調 査 期 間	平成30年3月1日～3月20日	平成30年4月10日～4月27日

(3) 回収結果

区 分	市民調査	児童・生徒調査		
		計	小学5年生	中学2年生
配 布 数	3,000	2,815	1,429	1,386
回 収 数	1,586	2,721	1,405	1,316
有 効 回 答 数	1,586	2,721	1,405	1,316
有 効 回 答 率	52.9%	96.7%	98.3%	94.9%

(4) 図表の見方

- ① 回答の比率は、その設問の回答数を基数（N）として算出しました。
- ② 回答率（％）は、小数点第2位以下を四捨五入しました。したがって、合計が100%にならない場合があります。
- ③ 有効回答とした中には、年齢、性別、居住地等の不詳があります。したがって、全体の回答数と属性別の回答数の合計が一致しない場合があります。
- ④ 図表中、平成25年度または基準値とあるのは平成25年12月に実施した「第6次小牧市総合計画新基本計画策定に向けたまちづくりに関する意識調査」、平成26年度とあるのは平成27年4月に実施した「第6次小牧市総合計画新基本計画の推進にかかる市民意識調査」、平成27年度とあるのは平成28年4月に実施した「第6次小牧市総合計画新基本計画の推進

にかかる市民意識調査」、平成28年度とあるのは平成29年4月に実施した「第6次小牧市総合計画新基本計画の推進にかかる市民意識調査」、平成29年度とあるのは今回の調査。

(5) 標本誤差

- ① 「市民生活の現状についてのアンケート」では1,586人から回答結果を得ていますが、これがどの程度の精度を持った回答結果であるのかを示す指標として「標本誤差」があります。
- ② 市民調査における標本誤差の範囲は、信頼度を95%とした場合、次表のように算出されます。基準値からの比較などには、次表を加味してご覧ください。

標本誤差の早見表（信頼度 95%）

回答数	回 答 比 率				
	10%または90%	20%または80%	30%または70%	40%または60%	50%
1,586 人	±1.5%	±1.9%	±2.2%	±2.3%	±2.4%
2,000 人	±1.3%	±1.7%	±2.0%	±2.1%	±2.2%
1,000 人	±1.9%	±2.5%	±2.8%	±3.0%	±3.1%
500 人	±2.6%	±3.5%	±4.0%	±4.3%	±4.4%
100 人	±5.9%	±7.8%	±9.0%	±9.6%	±9.8%

(注) 標本誤差の算出に用いた母数は、平成30年4月1日の18歳以上人口（住民基本台帳人口）です。

- ③ この表の見方は、例えば「設問の回答数が1,000あり、その設問中の選択肢の回答比率が60%であった場合、その回答比率の誤差の範囲は±3.0%以内（57.0%～63.0%）である」とみることができます。
- ④ この標本誤差は無作為抽出による標本調査である「市民生活の現状についてのアンケート」に適用されるもので、全数調査である「児童・生徒の意識や行動に関するアンケート」には適用されません。

第 1 章

市民生活の現状についてのアンケート

1 基本属性

(1) 性別 [問1]

回答者の性別は、男性40.0% (635人)、女性58.3% (925人)と女性が男性より18.3ポイント高くなっています。

図表1-1 性別

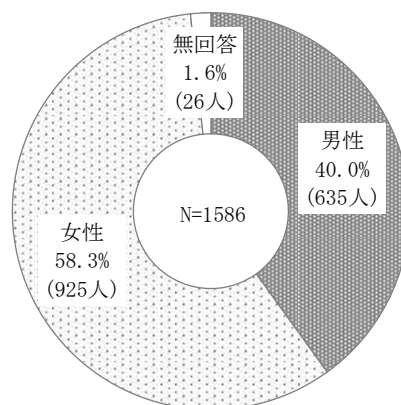

(2) 年齢 [問2]

回答者の年齢は、「70～74歳」「75歳以上」を合計した<70歳代以上>が25.4%、「60～64歳」と「65～69歳」を合計した<60歳代>が19.3%です。「10歳代」「20歳代」「30歳代」は10%以下と低く、「40歳代」「50歳代」は17%台となっています。<65歳以上>は全体では36.5%を占めています。

図表1-2 年齢

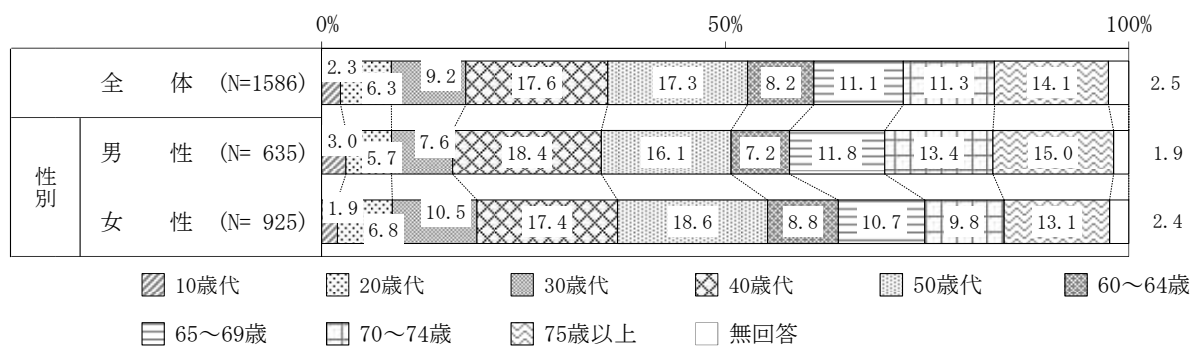

(3) 職 業 [問3]

回答者の職業は、男性は「会社員」が41.7%と最も高く、次いで「無職」(30.2%)、「自営業」(8.2%)、「アルバイト・フリーター」(5.5%)、「学生」(5.2%)の順となっています。女性「専業主婦」が33.6%と最も高く、「会社員」「アルバイト・フリーター」「無職」が15~18%台となっています。

年齢別にみると、65~69歳で「会社員」は急激に低下し、「無職」が高くなっています。

図表1-3 職 業

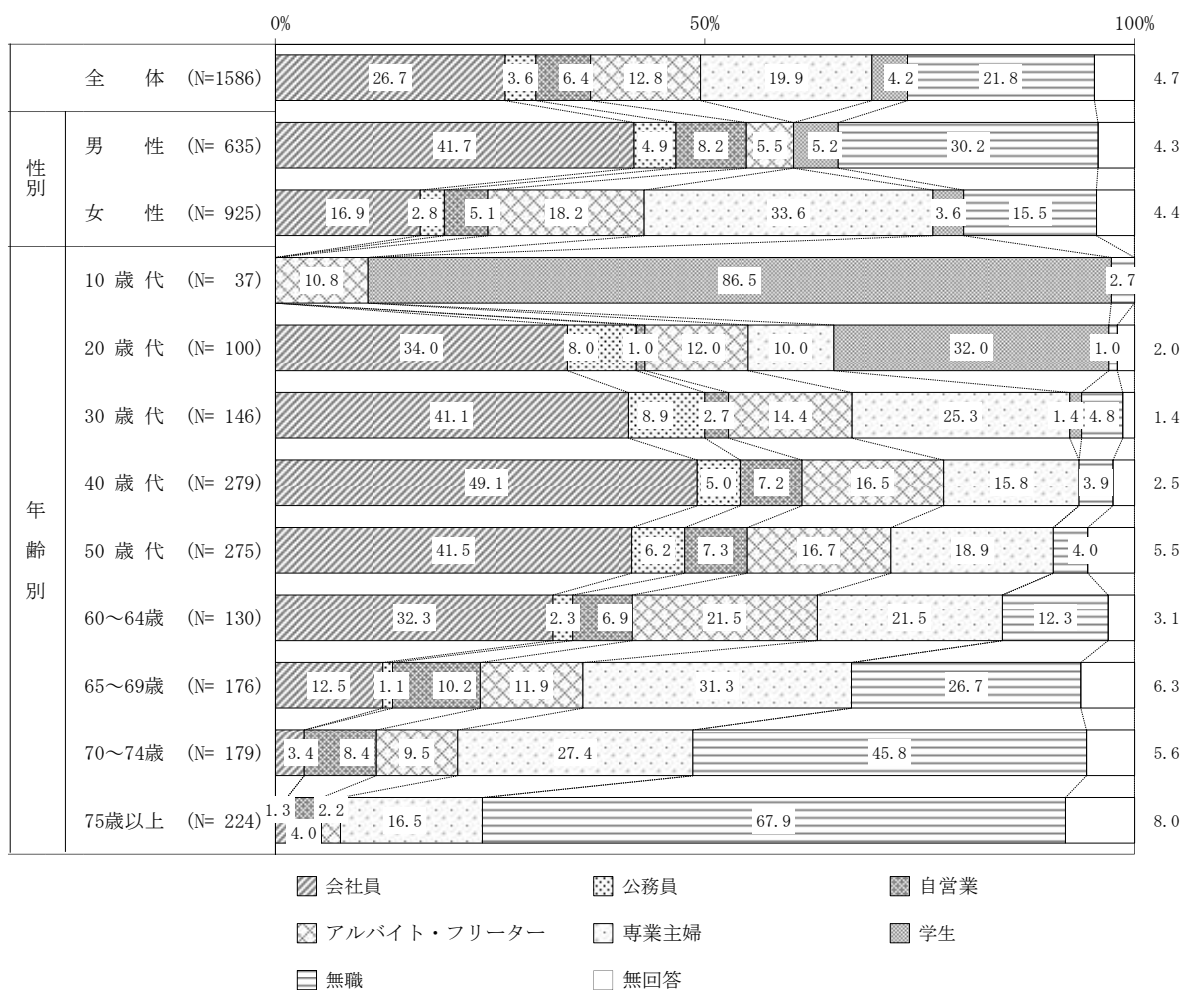

(4) 居住地（小学校区）[問4]

回答者の居住地を小学校区別にみると、「小牧小学校区」が10.6%と最も高く、次いで「味噌小学校区」が10.0%となっています。最も割合が低いのは「陶小学校区」の2.4%で、「村中小学校区」「三ツ淵小学校区」「小木小学校区」「大城小学校区」も5%以下となっています（図表1-4）。

図表1-4 居住地（小学校区）

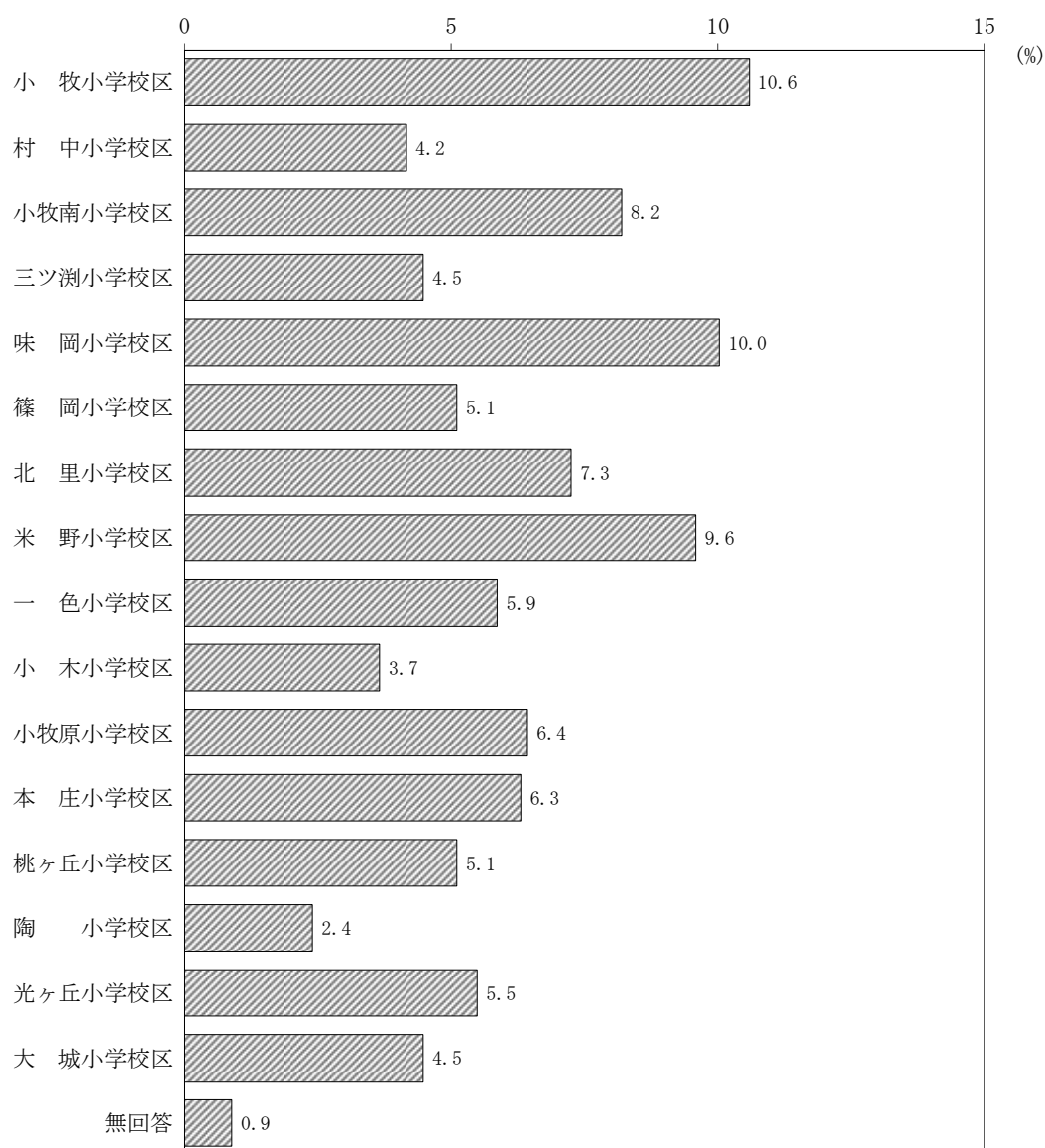

居住地別に回答者の年齢構成をみると、30歳未満と30歳代を合計した<40歳未満>は小牧が25.0%と最も高く、次いで小木（24.1%）、村中（21.2%）と続きます。65歳以上が50%を超えているのは三ツ瀨、桃ヶ丘、陶です（図表1-5）。

図表1-5 居住地別の年齢構成

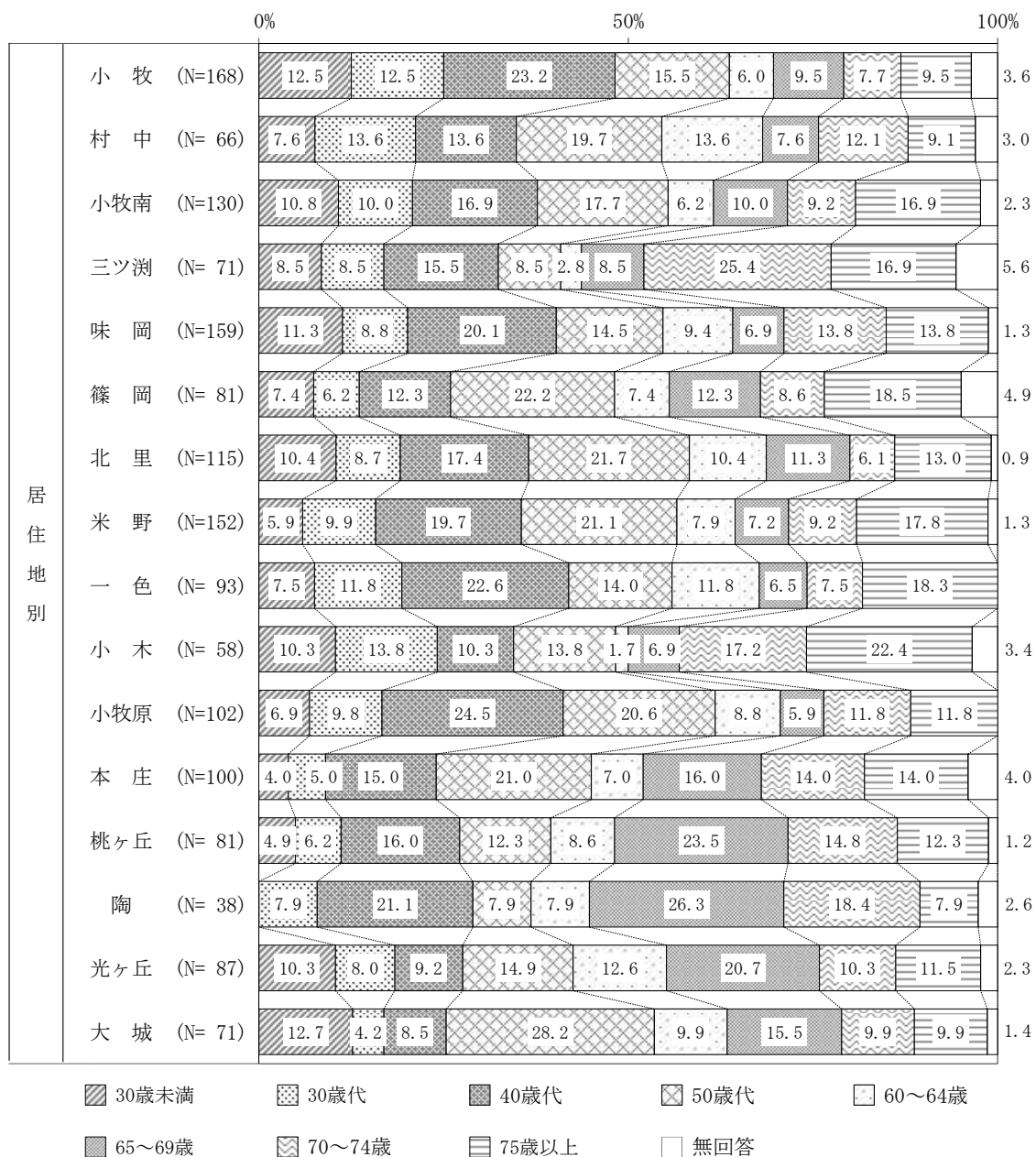

(5) 同居家族 [問 5]

「単身世帯」は9.1%、「夫婦のみの世帯」は23.9%となっており、これらの世帯と無回答を除いた、2世代、3世代等の同居世帯である「その他の世帯」は66.4%となります。「未就学（6歳以下）の同居家族がいる世帯」は8.9%で、三ツ渚では14.1%となっています。年齢別にみると、「単身世帯」は75歳以上で16.1%と高く、「夫婦のみの世帯」は年齢が上がるにつれて高くなる傾向にあり、70～74歳で46.4%と最も高くなっています。

図表 1-6 同居家族（複数回答）

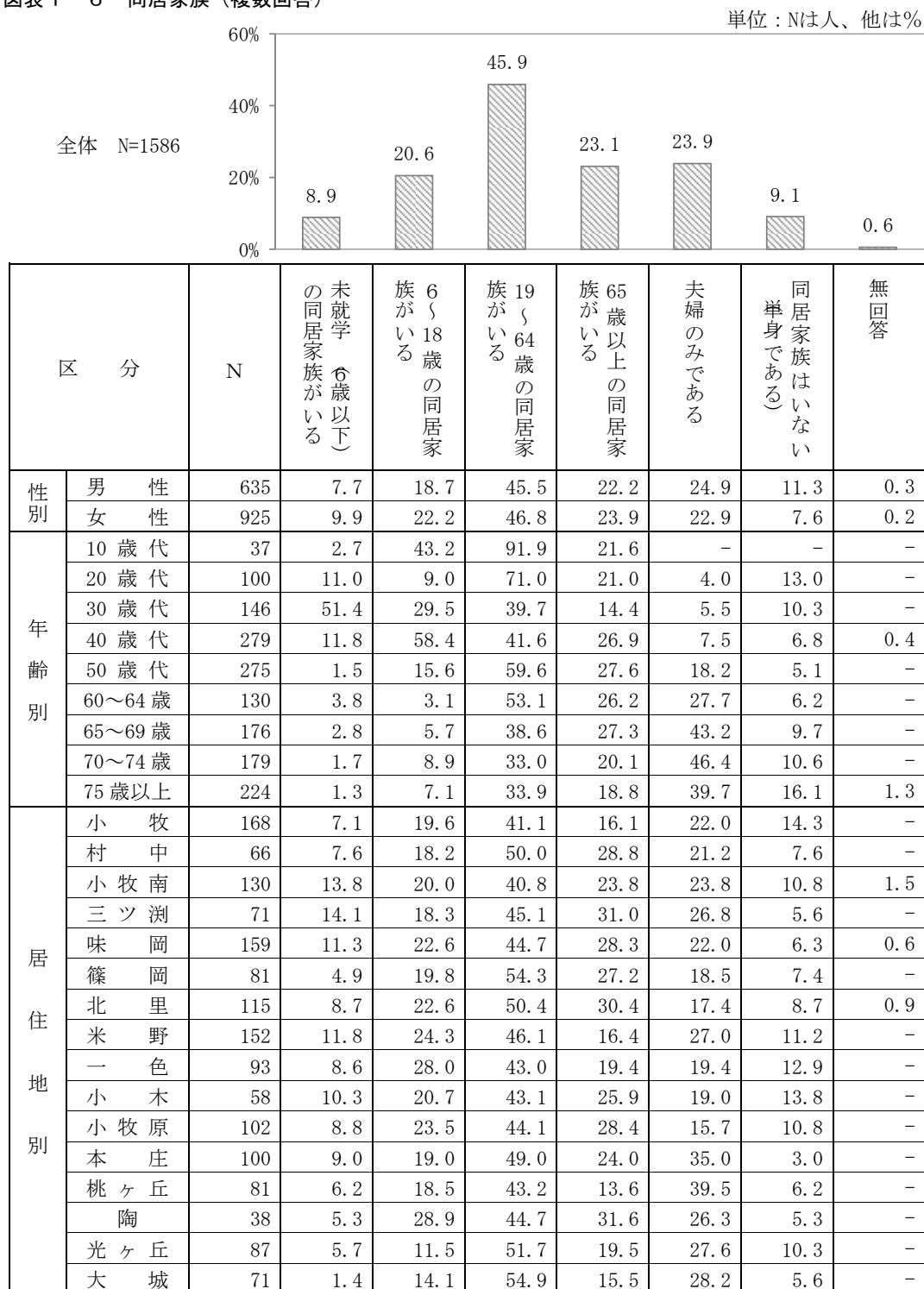

(6) 居住年数 [問6]

小牧市に住んで何年になるかをたずねたところ、「転入後5年以上」が66.1%を占めています。「生まれた時からずっと」は25.8%、「転入後5年未満」は7.1%です。

「生まれた時からずっと」は、男性が女性より11.3ポイント高くなっています。「転入後5年未満」は、年齢別の30歳代が29.5%と高く、居住地別では小牧、村中、小木が10%以上と高くなっています。

図表1-7 居住年数

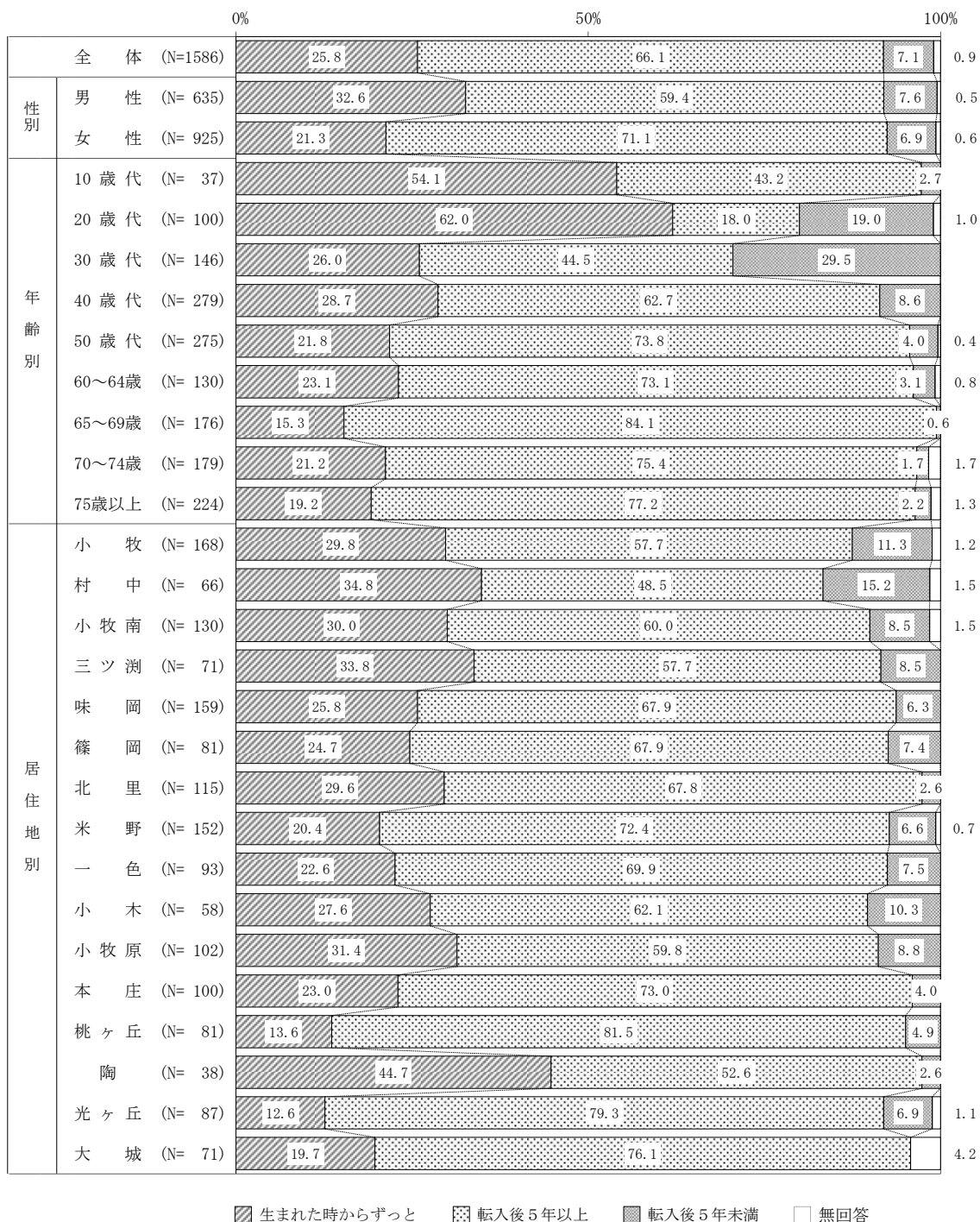

2 調査結果一覧

図表 1-8 調査結果一覧表

※矢印の向きは標本誤差を加味したものです



分野	設 問	基準値 (%)	平成26年度 (%)	平成27年度 (%)	平成28年度 (%)	平成29年度 (%)	基準値からの比較	該当頁	
小牧市について	7	あなたは、小牧市に愛着や誇りを感じますか？	82.6	76.5	80.9	80.0	82.6	➡	16
	8	あなたは、これからも小牧市に住み続けたいと思いますか？	84.9	81.4	85.0	85.5	86.2	➡	17
小牧市のイメージ (地域ブランド)について	9	小牧市は「こどもが夢を育むことができるまち」だと思いますか？	—	—	62.7	—	63.0	➡	18
	10	小牧市は「こどもの夢への挑戦を応援しているまち」だと思いますか？	—	—	58.4	—	59.8	➡	19
	11	小牧山城が、織田信長が初めて自ら築いた城であり、近世城郭のルーツとなる石垣を持つ城であることを知っていますか？	—	—	81.2	—	81.0	➡	20
	12	小牧市が小牧山城を、「夢・チャレンジ 始まりの場所」として位置づけていることを知っていますか？	—	—	39.0	—	39.3	➡	21
安全・環境	45	小牧市は年々「災害に強いまち」になってきていると思いますか？	49.0	42.2	40.3	56.3	56.4	↗	22
	13	あなたは、日頃から地震や風水害などの備えをしていますか？	44.7	43.1	40.9	45.3	43.3	➡	23
	14	あなたは、災害時に自分が避難する避難所・避難場所を知っていますか？	71.9	72.9	77.0	74.2	78.9	↗	24
	15	あなたは、日頃から防犯に対する備えをしていますか？	38.5	33.5	33.2	52.3	50.7	↗	25
	46	あなた自身、市内道路を自動車運転時、自転車運転時または歩行時などに、自分は交通マナーが良いと思いますか？	85.7	84.0	83.5	83.6	85.7	➡	26
	16	あなたがお住まいの住宅には、「住宅用火災警報器」が設置されていますか？	73.2	74.1	73.8	75.0	75.7	↗	27
	17	あなたは、日頃から火災を予防する取組みを行っていますか？	88.4	89.7	88.9	89.6	90.2	↗	28
	18	あなたは、日頃から省エネなど環境にやさしい取組みを行っていますか？	80.7	75.8	76.5	71.0	74.9	↘	29
	47	小牧市は「ポイ捨てがないきれいなまち」だと思いますか？	46.2	48.0	47.4	49.3	51.0	↗	30
52	小牧市は「安全・安心でいきいきと暮らせるまち」だと思いますか？	—	60.0	59.0	57.8	59.9	➡	31	

分野	設 問	基準値 (%)	平成26年度 (%)	平成27年度 (%)	平成28年度 (%)	平成29年度 (%)	基準値からの比較	該当頁	
保健・福祉	48	あなたは、日頃から健康づくりに取り組んでいますか？	74.3	72.6	71.0	69.0	70.1		32
	79	あなたは「いやな面もあるが、そんな自分も含めて今の自分を好き」といえますか？	76.7	76.7	73.5	73.6	76.7		33
	49	あなたは、市内の医療体制に満足していますか？	70.7	70.8	66.5	67.9	66.3		34
	30	あなたは、この1年間に市民病院を利用したことがありますか？	—	—	43.8	41.5	41.4		35
	50	あなたは、「小牧市民病院」に満足していますか？	66.7	65.4	62.8	55.4	56.6		36
	81	あなたは、生きがいをもって生活していますか？	81.8	80.4	76.7	78.7	82.9		37
	82	あなたは、日頃から地域での活動やボランティアに積極的に参加していますか？	26.6	26.5	26.8	25.2	31.3		38
	83	あなたは、日頃から生涯学習やスポーツ(運動)などに積極的に参加していますか？	32.2	30.6	29.7	28.5	30.1		39
	20	あなたは、この1年間にボランティア活動などの地域での福祉活動に参加したことがありますか？	15.9	15.5	15.5	16.1	33.4		40
	51	小牧市は「地域で支えあって安心して暮らしているまち」だと思いますか？	61.1	58.0	56.3	57.3	59.0		41
26	あなたは、子ども、障がい者、母子・父子家庭、ひとり暮らし高齢者などに対して保険診療の自己負担分を助成する制度があることを知っていますか？	62.0	60.3	65.7	64.9	64.8		42	
教育・子育て	76	小牧市は子育て家庭の支援や保育サービスが充実しているなど「安心して子育てができるまち」だと思いますか？	59.5	56.5	52.9	53.7	58.6		43
文化・スポーツ	21	あなたは、健康づくりのために、日常生活の中でスポーツ(ウォーキングや体操を始めとする運動)に取り組む必要があると考えていますか。	—	—	—	—	82.6	—	44
	22	あなたは、週に1度以上スポーツ(ウォーキングや体操を始めとする運動)をしていますか？	37.6	38.4	41.1	34.0	46.4		45
	44	あなたは、日常的に5,000歩以上歩いていますか？	—	—	—	38.9	43.4		46
	23	あなたは、「スポーツ振興会」を知っていますか？	63.1	58.7	63.1	59.4	57.4		47

分野	設 問	基準値 (%)	平成26年度 (%)	平成27年度 (%)	平成28年度 (%)	平成29年度 (%)	基準値からの比較	該当頁	
文化・スポーツ	25	あなたは、日頃から文化・芸術に親しんでいますか？	49.9	45.3	47.8	55.2	52.4		48
	53	あなたは、小牧市（またはお住まいの地域）の歴史や伝統文化（小牧山城などの文化財、祭、民俗芸能など）に興味・関心がありますか？	63.1	60.5	60.0	57.7	53.8		49
	54	あなたは、「小牧山」は小牧市のシンボルであると思いますか？	87.5	79.6	89.2	87.9	88.7		50
	24	あなたは、この1年間に生涯学習に関する活動を行いましたか？	15.7	9.9	8.1	32.6	28.5		51
	24-1	あなたは、生涯学習活動による成果を地域社会に活かしていますか？	40.2	49.3	56.3	36.4	38.9		52
	29	あなたは、この1年間に図書館（えほん図書館、各支所の図書室含む）を利用したことがありますか？	36.1	33.5	34.2	32.3	33.0		53
	55	あなたは、市の図書館に満足していますか？	55.4	55.4	44.3	47.0	48.3		54
	27	あなたは、市民講座が開催されていることを知っていますか？	78.3	74.4	74.8	73.3	72.3		55
	28	あなたは、「こまなびサロン」を知っていますか？	24.5	26.6	29.3	26.8	32.1		56
	56	あなたは、地域での活動、ボランティア、市民活動といった地域のニーズや課題に取り組むさまざまな分野の活動の、支援や指導に関わってみたいと思いますか？	36.1	35.6	32.9	28.6	30.8		57
	57	あなたは、職場や学校、地域などで男女の区別なく活動できていると思いますか？	58.4	54.3	54.3	57.0	59.0		58
	77	小牧市は「子育て・介護と仕事の両立のための支援が充実しているまち」だと思いますか？	46.4	45.2	39.7	43.2	46.3		59
	31	あなたは、「男女共同参画」という言葉の意味を知っていますか？	45.8	44.7	45.6	47.3	46.8		60
	32	あなたは、市に女性相談の窓口があることを知っていますか？	44.4	37.3	38.6	39.2	40.0		61
32-1	あなたは、市の女性相談の窓口でDV相談が受けられることを知っていますか？	67.2	64.9	69.8	75.1	73.5		62	
産業・交流	80	あなたは、ブランドロゴマークおよびキャッチフレーズ「キミと一緒に、育っていきたい。」を知っていますか？	—	38.0	41.6	65.8	70.0		63

分野	設 問	基準値 (%)	平成26年度 (%)	平成27年度 (%)	平成28年度 (%)	平成29年度 (%)	基準値からの比較	該当頁	
産業・交流	33	あなたは、小牧市マスコットキャラクター「こまき山」を知っていますか？	—	—	—	66.1	73.5		64
	59	あなたは、小牧市マスコットキャラクター「こまき山」に親しみや愛着を感じますか？	—	—	—	33.9	37.3		65
	34	あなたは、この1年間にイベントやまつりに参加したことがありますか？	47.7	43.2	41.2	38.7	37.5		66
	58	あなたは、市が主催するイベントやまつりを楽しみにしていますか？	56.0	53.2	52.5	50.4	49.8		67
		(市が主催するイベントやまつりに参加した市民のうち、満足している割合)	77.3	76.9	76.0	77.4	77.1		68
	61	小牧市は「中心市街地(小牧駅から市民会館前の南北道路までの周辺一帯)が賑わっているまち」だと思いますか？	27.8	27.2	23.2	23.5	21.9		69
	60	小牧市は「外国人市民と地域で共に暮らしているまち」だと思いますか？	62.7	62.8	60.7	48.8	47.8		70
	35	あなたには、人に紹介したくなる小牧の観光スポットや食文化がありますか？	—	—	40.8	39.2	36.3		71
	36	あなたは、日頃から身近な地域で採れた農産物を食べていますか？	52.5	50.9	51.0	59.1	57.1		72
都市基盤	62	あなたは、商業施設・住宅・公共交通といった都市機能が集まっているなど小牧駅周辺が便利だと思いますか？	32.3	30.1	29.3	32.4	30.1		73
	63	あなたは、小牧市の「中心市街地(小牧駅周辺)」に魅力を感じますか？	—	17.9	17.0	16.5	16.3		74
	64	あなたは、小牧市の景観が好ましいと感じますか？	68.9	62.8	60.2	59.4	57.0		75
	78	あなたは、市内の名鉄小牧線の駅が利用しやすいと思いますか？	42.7	45.7	43.8	44.1	46.4		76
	65	あなたは、歴史的趣 <small>おもむき</small> や緑豊かな小牧山が見える景観に魅力を感じますか？	79.2	78.8	77.6	75.9	74.3		77
	37	あなたは、週に1回以上公共交通(電車、バス[路線バス・巡回バス])を利用していますか？	17.4	16.7	18.1	18.2	19.8		78

分野	設 問	基準値 (%)	平成26年度 (%)	平成27年度 (%)	平成28年度 (%)	平成29年度 (%)	基準値からの比較	該当頁	
都市基盤	66	市の公共交通に満足していますか？	37.2	39.6	44.4	41.9	43.3		79
		(公共交通を利用している市民のうち、満足している割合)	43.3	42.4	52.8	46.7	50.7		80
	67	小牧市は「安全・快適で円滑に移動できる道路空間(自動車道路も歩行者道路も含む)が確保できているまち」だと思いますか？	41.7	44.4	41.3	42.0	41.0		81
	39	あなたは、日頃から自動車を運転しますか？	74.2	75.4	75.3	74.8	74.2		82
	39-1	小牧市は「交通渋滞が多いまち」だと思いますか？	56.5	60.0	54.4	59.5	61.8		83
	68	小牧市の「水」は安全で美味しいと思いますか？	80.1	81.1	81.5	79.4	80.7		84
	69	小牧市は、公園や緑地・緑道などが多い「緑が豊かなまち」だと思いますか？	73.0	77.0	74.9	71.4	71.7		85
	38	あなたは、家庭などで花や木を育てていますか？	75.5	75.6	74.8	67.5	68.7		86
	70	あなたがお住まいの住宅は、耐震性が確保されているなど災害に対して、安全・安心だと思いますか？	61.9	63.9	61.8	58.1	61.9		87
自治体経営	72	小牧市は「質の高い行政サービスを提供しているまち」だと思いますか？	60.8	63.2	57.5	66.2	68.7		88
	40	あなたは、この1年間に「市役所窓口(支所窓口などを含める)」を利用したことがありますか？	65.1	62.2	62.7	62.5	60.7		89
	40-1	あなたは、市役所窓口(支所窓口などを含める)で行う「届出・手続き・証明書交付等の手続き」は分かりやすく簡単だと感じていますか？	84.1	87.6	85.4	88.2	86.8		90
	71	あなたは、「まちづくりや身近な地域づくり」に関心がありますか？	46.3	41.8	42.0	40.0	40.3		91
	19	あなたは、この1年間に区(自治会)や市民活動団体などが実施する活動に参加したことがありますか？	44.8	39.1	40.3	36.3	39.3		92
	41	あなたは、「小牧市自治基本条例」が制定されたことを知っていますか？	—	10.6	10.4	9.2	10.2		93
	43	あなたは、地域協議会の取組みを知っていますか？	—	13.9	13.2	13.3	16.3		94
73	小牧市は「信頼できる市政運営が行われているまち」だと思いますか？	55.8	50.9	45.3	71.7	73.7		95	

分野	設 問		基準値 (%)	平成26 年度 (%)	平成27 年度 (%)	平成28 年度 (%)	平成29 年度 (%)	基準値 からの 比較	該当 頁
自治体 経営	74	小牧市は「市民の意見を聴く機会が充実しているまち」だと思いますか？	46.5	42.1	38.7	61.0	62.1		96
	42	あなたは、「広報こまき」を毎号（毎月1日・15日発行）読んでいますか？	71.9	70.1	67.5	68.0	73.2		97
	75	小牧市は「無駄のない市政運営が行われているまち」だと思いますか？	41.5	38.2	33.9	60.8	59.8		98

3 小牧市について

(1) 小牧市に愛着や誇りを感じるか [問7]

小牧市に愛着や誇りを感じるかをたずねたところ、「どちらかといえばそう思う」が53.2%と最も高く、これに「そう思う」を加えた＜そう思う＞は82.6%となっています。

基準値と比べると、＜そう思う＞の比率は同じで、前年度からは2.6ポイント高くなっています。

年齢別では、＜そう思う＞は70～74歳が89.4%と最も高く、30歳代が75.3%と最も低くなっています。

居住地別では、＜そう思う＞は北里が91.3%と最も高く、篠岡が76.6%と最も低くなっています。

図表1-9 小牧市に愛着や誇りを感じるか

〈基準値及び過去の調査との比較〉

「そう思う」「どちらかといえばそう思う」と答えた割合

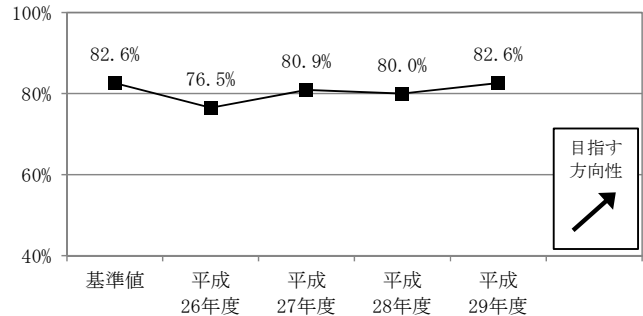

〈今回の調査結果〉

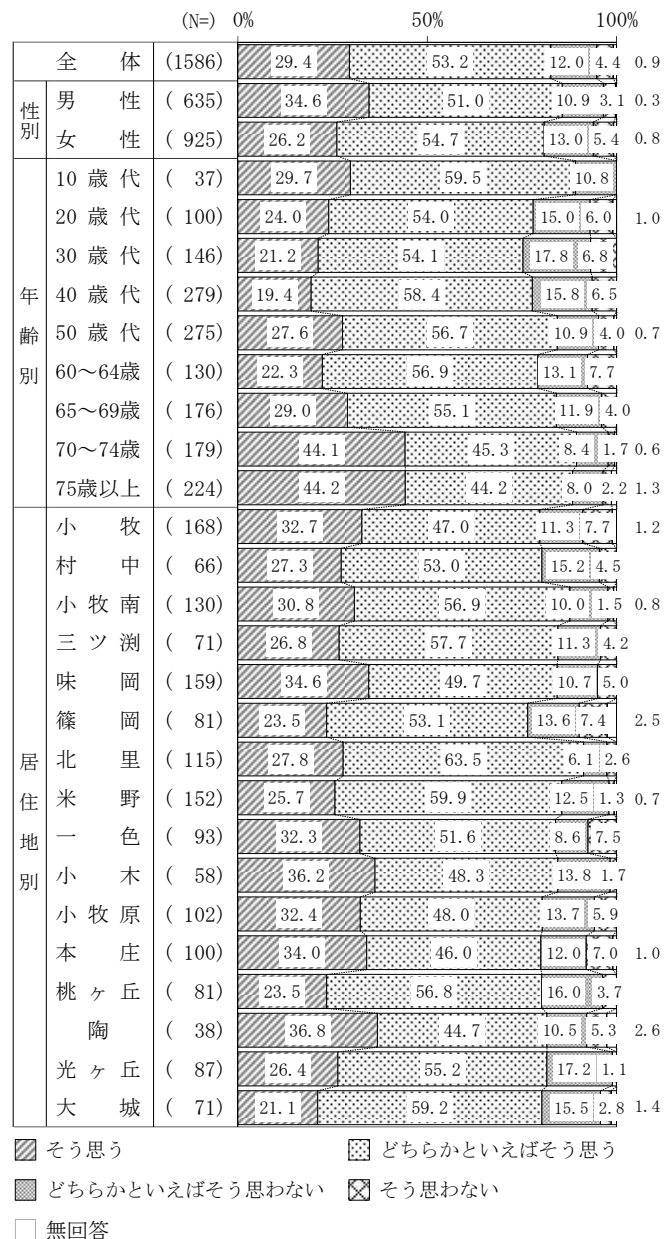

(2) 小牧市に住み続けたいと思うか [問 8]

これからも小牧市に住み続けたいと思うかをたずねたところ、「そう思う」が45.6%と最も高く、「どちらかといえばそう思う」を合計したくそう思う>は86.2%となっています。

基準値と比べると、<そう思う>は1.3ポイント高くなっています。

年齢別では、<そう思う>は70歳以上が90%を上回っており、20歳代が70%を下回っています。

居住地別では、<そう思う>は、陶が97.3%と最も高く、小牧、篠岡が80%を下回っています。

図表 1-10 小牧市に住み続けたいと思うか

<基準値及び過去の調査との比較>

「そう思う」「どちらかといえばそう思う」と答えた割合

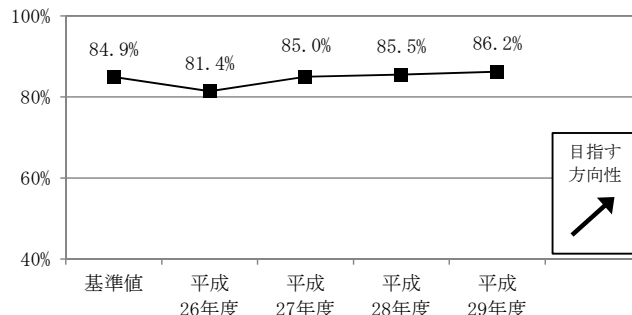

<今回の調査結果>

		(N=)	0%	50%	100%
性別	全体	(1586)	45.6	40.6	9.5 3.5 0.7
	男性	(635)	48.2	39.8	9.0 2.7 0.3
	女性	(925)	44.1	41.4	9.8 4.2 0.4
年齢別	10歳代	(37)	32.4	43.2	18.9 5.4
	20歳代	(100)	24.0	45.0	21.0 9.0 1.0
	30歳代	(146)	30.8	57.5	6.8 4.8
	40歳代	(279)	37.3	49.5	10.8 2.2 0.4
	50歳代	(275)	40.0	46.2	10.2 3.6
	60~64歳	(130)	42.3	40.0	10.0 7.7
	65~69歳	(176)	50.6	36.9	9.1 2.8 0.6
	70~74歳	(179)	62.0	28.5	7.8 1.7
	75歳以上	(224)	68.3	24.1	4.9 1.8 0.9
居住地別	小牧	(168)	43.5	36.3	11.9 6.5 1.8
	村中	(66)	43.9	43.9	9.1 3.0
	小牧南	(130)	47.7	40.8	9.2 1.5 0.8
	三ツ渕	(71)	43.7	43.7	9.9 2.8
	味岡	(159)	51.6	35.8	7.5 5.0
	篠岡	(81)	46.9	32.1	14.8 6.2
	北里	(115)	51.3	41.7	5.2 1.7
	米野	(152)	46.7	46.7	5.3 1.3
	一色	(93)	52.7	36.6	5.4 5.4
	小木	(58)	51.7	36.2	6.9 5.2
	小牧原	(102)	48.0	39.2	7.8 4.9
	本庄	(100)	48.0	40.0	10.0 2.0
	桃ヶ丘	(81)	35.8	44.4	17.3 2.5
	陶	(38)	60.5	36.8	2.6
	光ヶ丘	(87)	29.9	50.6	14.9 4.6
	大城	(71)	31.0	50.7	15.5 1.4 1.4

そう思う
 どちらかといえばそう思う
 どちらかといえばそう思わない
 そう思わない
 無回答

4 小牧市のイメージ（地域ブランド）について

(1) 「こどもが夢を育むことができるまち」だと思うか〔問9〕

小牧市が、「こどもが夢を育むことができるまち」だと思うかをたずねたところ、「どちらかといえばそう思う」が53.3%と最も高く、これに「そう思う」を加えた＜そう思う＞が63.0%となっています。

年齢別では、＜そう思う＞が最も高いのは75歳以上の75.9%で、最も低いのは20歳代の49.0%となっています。

居住地別では、＜そう思う＞は三ツ渕、小木が70%以上と高く、篠岡、小牧原、本庄、陶は60%を下回っています。

図表1-11 「こどもが夢を育むことができるまち」だと思うか

〈基準値及び過去の調査との比較〉

「そう思う」「どちらかといえばそう思う」と答えた割合

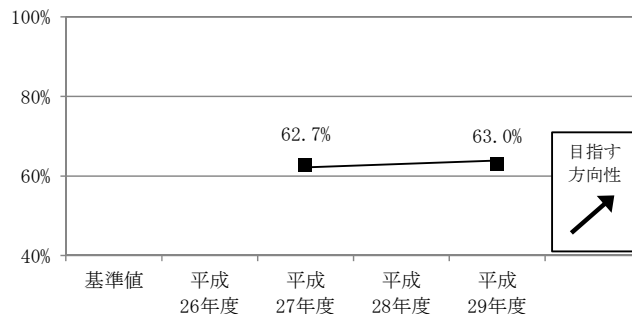

〈今回の調査結果〉

属性	人数 (N=)	割合 (%)				合計
		0%	50%	100%		
全体	(1586)	9.7	53.3	28.6	6.4	2.0
性別	男性 (635)	10.2	54.2	28.0	6.6	0.9
	女性 (925)	9.0	53.0	29.4	6.3	2.4
年齢別	10歳代 (37)	13.5	45.9	27.0	8.1	5.4
	20歳代 (100)	8.0	41.0	42.0	9.0	0.4
	30歳代 (146)	4.8	45.9	38.4	8.9	2.1
	40歳代 (279)	4.7	58.4	29.0	7.5	0.4
	50歳代 (275)	8.7	52.0	32.7	6.5	0.8
	60~64歳 (130)	6.9	50.8	32.3	9.2	0.8
	65~69歳 (176)	11.4	52.3	29.0	3.4	4.0
	70~74歳 (179)	8.9	62.0	21.2	6.1	1.7
	75歳以上 (224)	18.8	57.1	17.0	3.1	4.0
居住地別	小牧 (168)	7.1	55.4	26.8	8.3	2.4
	村中 (66)	10.6	56.1	30.3		3.0
	小牧南 (130)	11.5	52.3	27.7	5.4	3.1
	三ツ渕 (71)	8.5	67.6	19.7	4.2	4.2
	味岡 (159)	13.2	49.1	25.8	10.7	1.3
	篠岡 (81)	4.9	48.1	34.6	11.1	1.2
	北里 (115)	7.0	54.8	27.0	7.8	3.5
	米野 (152)	8.6	55.9	28.3	4.6	2.6
	一色 (93)	10.8	53.8	24.7	9.7	1.1
	小木 (58)	8.6	70.7	19.0	1.7	1.7
	小牧原 (102)	8.8	51.0	33.3	5.9	1.0
	本庄 (100)	12.0	47.0	30.0	9.0	2.0
	桃ヶ丘 (81)	12.3	51.9	32.1	3.7	2.6
	陶 (38)	7.9	47.4	39.5	2.6	2.6
	光ヶ丘 (87)	9.2	51.7	35.6	2.3	1.1
	大城 (71)	11.3	49.3	33.8	4.2	1.4

そう思う
 どちらかといえばそう思う
 どちらかといえばそう思わない
 そう思わない
 無回答

(2) 「こどもの夢への挑戦を応援しているまち」だと思うか [問10]

小牧市が、「こどもの夢への挑戦を応援しているまち」だと思うかをたずねたところ、「どちらかといえばそう思う」が50.2%と最も高く、これに「そう思う」を加えた<そう思う>が59.8%となっています。

年齢別では、<そう思う>が最も高いのは70～74歳の70.4%で、最も低いのは20歳代の44.0%となっています。

居住地別では、<そう思う>は三ツ渕、小木が69.0%と最も高く、篠岡は50.6%と最も低くなっています。

図表1-12「こどもの夢への挑戦を応援しているまち」だと思うか

<基準値及び過去の調査との比較>

「そう思う」「どちらかといえばそう思う」と答えた割合

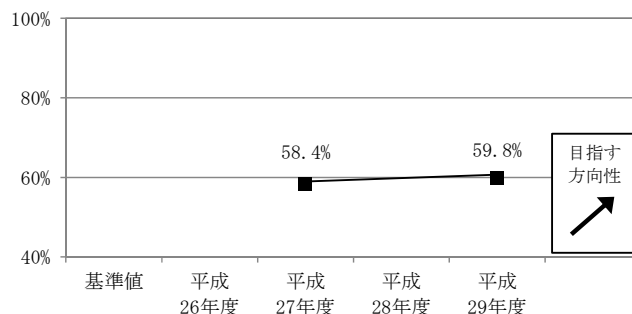

<今回の調査結果>

		(N=)	0%	50%	100%		
性別	全体	(1586)	9.6	50.2	30.8	7.0	2.3
	男性	(635)	10.9	49.8	30.9	7.4	1.1
	女性	(925)	8.5	50.8	31.2	6.7	2.7
年齢別	10歳代	(37)	10.8	40.5	32.4	10.8	5.4
	20歳代	(100)	10.0	34.0	42.0	14.0	
	30歳代	(146)	5.5	45.9	36.3	10.3	2.1
	40歳代	(279)	5.0	53.8	34.1	6.8	0.4
	50歳代	(275)	8.4	51.3	32.7	7.3	0.4
	60～64歳	(130)	8.5	48.5	31.5	10.8	0.8
	65～69歳	(176)	9.7	47.7	34.1	3.4	5.1
	70～74歳	(179)	8.9	61.5	22.3	5.6	1.7
75歳以上	(224)	18.3	51.3	22.3	3.6	4.5	
居住地別	小牧	(168)	6.0	54.2	29.2	7.7	3.0
	村中	(66)	13.6	51.5	30.3		4.5
	小牧南	(130)	13.1	49.2	28.5	6.2	3.1
	三ツ渕	(71)	12.7	56.3	26.8	4.2	
	味岡	(159)	13.2	47.2	25.8	12.6	1.3
	篠岡	(81)	2.5	48.1	37.0	11.1	1.2
	北里	(115)	8.7	48.7	30.4	8.7	3.5
	米野	(152)	8.6	52.6	30.3	3.9	4.6
	一色	(93)	10.8	48.4	31.2	9.7	
	小木	(58)	6.9	62.1	27.6	3.4	
	小牧原	(102)	8.8	47.1	38.2	5.9	
	本庄	(100)	11.0	49.0	29.0	9.0	2.0
	桃ヶ丘	(81)	11.1	49.4	32.1	6.2	1.2
	陶	(38)	10.5	52.6	31.6	2.6	2.6
	光ヶ丘	(87)	5.7	47.1	41.4	4.6	1.1
	大城	(71)	11.3	47.9	33.8	5.6	1.4

そう思う
 どちらかといえばそう思う
 どちらかといえばそう思わない
 そう思わない
 無回答

(3) 小牧山城が、織田信長が築いた城であることなどを知っているか [問11]

小牧山城が、織田信長が初めて自ら築いた城であり、近世城郭のルーツとなる石垣を持つ城であることを知っているかたずねたところ、81.0%が「はい」と回答しています。

年齢別では、「はい」が最も高いのは70～74歳の91.1%で、最も低いのは30歳代の65.8%となっています。

居住地別では、「はい」は陶が97.4%と最も高く、一色が73.1%と最も低くなっています。

図表 1-13 小牧山城が、織田信長が築いた城であることなどを知っているか

〈基準値及び過去の調査との比較〉

「はい」と答えた割合

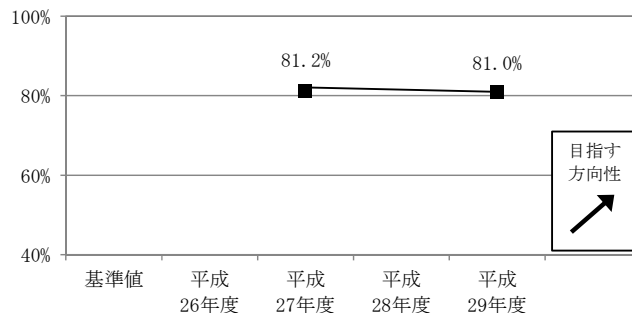

〈今回の調査結果〉

		(N=)	0%	50%	100%	
性別	全体	(1586)	81.0	18.5	0.6	
	男性	(635)	83.0	16.9	0.2	
	女性	(925)	80.0	19.6	0.4	
年齢別	10歳代	(37)	86.5	13.5		
	20歳代	(100)	69.0	30.0	1.0	
	30歳代	(146)	65.8	34.2		
	40歳代	(279)	78.9	21.1		
	50歳代	(275)	80.7	19.3		
	60～64歳	(130)	87.7	12.3		
	65～69歳	(176)	83.5	15.9	0.6	
	70～74歳	(179)	91.1	8.9		
75歳以上	(224)	86.2	12.5	1.3		
居住地別	小牧	(168)	83.9	16.1		
	村中	(66)	81.8	16.7	1.5	
	小牧南	(130)	85.4	13.1	1.5	
	三ツ渕	(71)	80.3	19.7		
	味岡	(159)	79.9	20.1		
	篠岡	(81)	79.0	21.0		
	北里	(115)	82.6	17.4		
	米野	(152)	82.2	17.1	0.7	
	一色	(93)	73.1	25.8	1.1	
	小木	(58)	74.1	25.9		
	小牧原	(102)	76.5	22.5	1.0	
	本庄	(100)	88.0	12.0		
	桃ヶ丘	(81)	85.2	14.8		
	陶	(38)	97.4	2.6		
	光ヶ丘	(87)	73.6	26.4		
大城	(71)	77.5	22.5			

■ はい □ いいえ □ 無回答

(4) 小牧山城を「夢・チャレンジ 始まりの場所」と位置付けていることを知っているか [問12]

小牧山城を「夢・チャレンジ 始まりの場所」と位置付けていることを知っているかたずねたところ、「はい」が39.3%、「いいえ」が59.8%となっています。

年齢別では、「はい」が最も高いのは75歳以上の59.4%で、最も低いのは20歳代の21.0%となっています。

居住地別では、「はい」は本庄が51.0%と最も高く、大城が26.8%と最も低くなっています。

図表1-14 小牧山城を「夢・チャレンジ 始まりの場所」と位置付けていることを知っているか

〈基準値及び過去の調査との比較〉

「はい」と答えた割合

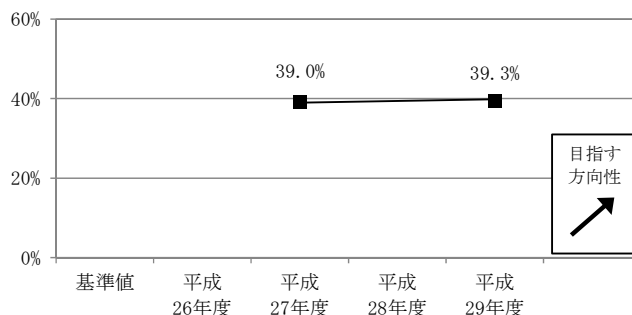

〈今回の調査結果〉

		(N=)	0%	50%	100%	
性別	全体	(1586)	39.3	59.8		0.9
	男性	(635)	38.0	61.6		0.5
	女性	(925)	40.3	59.0		0.6
年齢別	10歳代	(37)	24.3	73.0		2.7
	20歳代	(100)	21.0	78.0		1.0
	30歳代	(146)	26.0	73.3		0.7
	40歳代	(279)	32.6	67.4		
	50歳代	(275)	32.0	68.0		
	60~64歳	(130)	38.5	61.5		
	65~69歳	(176)	42.6	56.8		0.6
	70~74歳	(179)	55.3	44.1		0.6
	75歳以上	(224)	59.4	38.8		1.8
居住地別	小牧	(168)	42.3	57.1		0.6
	村中	(66)	48.5	50.0		1.5
	小牧南	(130)	43.8	54.6		1.5
	三ツ渕	(71)	47.9	50.7		1.4
	味岡	(159)	43.4	56.6		
	篠岡	(81)	44.4	55.6		
	北里	(115)	37.4	62.6		
	米野	(152)	44.1	54.6		1.3
	一色	(93)	34.4	64.5		1.1
	小木	(58)	34.5	65.5		
	小牧原	(102)	29.4	69.6		1.0
	本庄	(100)	51.0	49.0		
	桃ヶ丘	(81)	29.6	70.4		
	陶	(38)	28.9	71.1		
	光ヶ丘	(87)	28.7	71.3		
大城	(71)	26.8	71.8		1.4	

■ はい □ いいえ □ 無回答

5 安全・環境

(1) 小牧市は年々「災害に強いまち」になっていると思うか [問45]

小牧市は年々「災害に強いまち」になってきていると思うかをたずねたところ、「どちらかといえばそう思う」が49.1%を占め、これに「そう思う」を加えた＜そう思う＞は56.4%となっています。

基準値と比べると7.4ポイント高くなっています。

年齢別では、＜そう思う＞は75歳以上が70%以上と高く、20歳代が42.0%と最も低くなっています。

居住地別では、＜そう思う＞は村中、味噌岡、小牧原が50%を下回っています。

図表1-15 小牧市は年々「災害に強いまち」になっていると思うか

〈基準値及び過去の調査との比較〉

「そう思う」「どちらかといえばそう思う」と答えた割合

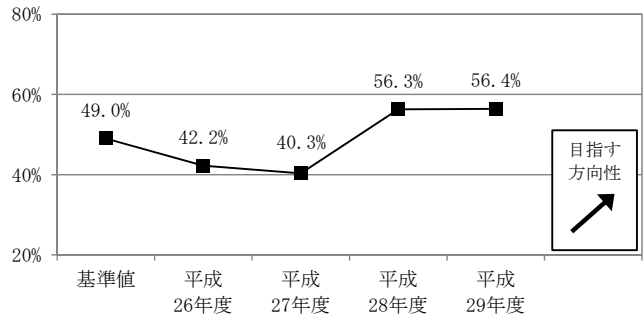

〈今回の調査結果〉

		(N=)	0%	50%	100%	
全体	(1586)	7.3	49.1	34.7	6.2	2.8
性別	男性 (635)	6.8	47.6	37.0	6.6	2.0
	女性 (925)	7.7	50.1	33.2	6.1	3.0
年齢別	10歳代 (37)	2.7	40.5	51.4	5.4	
	20歳代 (100)	5.0	37.0	46.0	12.0	
	30歳代 (146)	3.4	40.4	41.1	13.0	2.1
	40歳代 (279)	3.2	44.4	45.5	5.0	1.8
	50歳代 (275)	6.5	48.0	37.1	5.8	2.5
	60~64歳 (130)	6.9	50.8	34.6	6.2	1.5
	65~69歳 (176)	6.3	58.5	30.7	2.3	2.3
	70~74歳 (179)	10.1	57.0	24.6	4.5	3.9
75歳以上 (224)	14.3	56.3	18.8	5.4	5.4	
居住地別	小牧 (168)	4.8	47.6	34.5	7.1	6.0
	村中 (66)	9.1	56.1	30.3	1.5	3.0
	小牧南 (130)	6.2	48.5	37.7	3.1	4.6
	三ツ渕 (71)	7.0	47.9	39.4	4.2	1.4
	味噌岡 (159)	12.6	49.1	32.7	5.7	
	篠岡 (81)	1.2	48.1	42.0	8.6	
	北里 (115)	4.3	47.0	40.0	6.1	2.6
	米野 (152)	9.9	52.0	30.3	7.2	0.7
	一色 (93)	9.7	47.3	30.1	11.8	1.1
	小木 (58)	8.6	55.2	34.5	1.7	
	小牧原 (102)	5.9	39.2	45.1	7.8	2.0
	本庄 (100)	9.0	50.0	25.0	12.0	4.0
	桃ヶ丘 (81)	7.4	51.9	35.8	1.2	3.7
	陶 (38)	5.3	47.4	31.6	13.2	2.6
	光ヶ丘 (87)	4.6	55.2	36.8	2.3	1.1
	大城 (71)	5.6	50.7	29.6	5.6	8.5

▨ そう思う ▩ どちらかといえばそう思う

▧ どちらかといえばそう思わない ◻ そう思わない

□ 無回答

(2) 災害の備えをしているか [問13]

日頃から地震や風水害などの備えをしているかをたずねたところ、「はい(している)」が43.3%、「いいえ(していない)」が55.5%となっています。

基準値と比べると、「はい」は1.4ポイント低く、前年度からは2.0ポイント低くなっています。

年齢別では、「はい」は60～64歳が47.7%と最も高く、最も低いのは20歳代、続いて30歳代で、いずれも32%台となっています。

居住地別では、「はい」は本庄、桃ヶ丘、大城で50%を上回っています。一方、小牧、篠岡、北里、小牧原、陶、光ヶ丘は30%台にとどまっています。

図表 1-16 災害の備えをしているか

〈基準値及び過去の調査との比較〉

「はい」と答えた割合

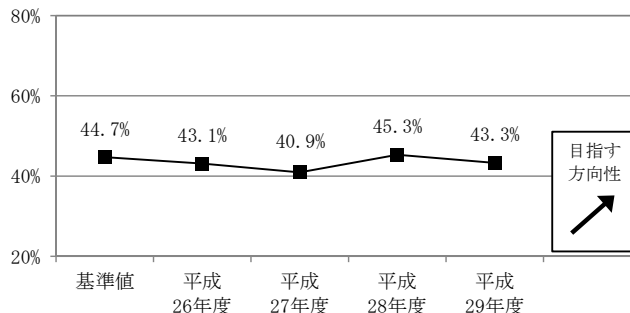

〈今回の調査結果〉

		(N=)	0%	50%	100%	
性別	全体	(1586)	43.3	55.5		1.2
	男性	(635)	44.3	55.3		0.5
	女性	(925)	42.8	56.0		1.2
年齢別	10歳代	(37)	43.2	56.8		
	20歳代	(100)	32.0	68.0		
	30歳代	(146)	32.9	67.1		
	40歳代	(279)	43.4	56.3		0.4
	50歳代	(275)	47.3	51.3		1.5
	60～64歳	(130)	47.7	51.5		0.8
	65～69歳	(176)	45.5	52.3		2.3
	70～74歳	(179)	45.8	53.1		1.1
	75歳以上	(224)	45.5	52.7		1.8
居住地別	小牧	(168)	39.3	60.1		0.6
	村中	(66)	45.5	54.5		
	小牧南	(130)	46.2	50.8		3.1
	三ツ渕	(71)	45.1	54.9		
	味岡	(159)	43.4	56.6		
	篠岡	(81)	37.0	60.5		2.5
	北里	(115)	38.3	60.9		0.9
	米野	(152)	47.4	52.0		0.7
	一色	(93)	40.9	58.1		1.1
	小木	(58)	44.8	55.2		
	小牧原	(102)	37.3	62.7		
	本庄	(100)	51.0	47.0		2.0
	桃ヶ丘	(81)	54.3	44.4		1.2
	陶	(38)	34.2	60.5		5.3
	光ヶ丘	(87)	37.9	60.9		1.1
	大城	(71)	50.7	49.3		

■ はい □ いいえ □ 無回答

(3) 避難所・避難場所を知っているか [問14]

災害時に自分が避難する避難所・避難場所を知っているかをたずねたところ、「はい」が78.9%を占めています。

基準値と比べると、「はい」は7.0ポイント高く、前年度からは4.7ポイント高くなっています。

性別では、「はい」は女性が男性より8.2ポイント高くなっています。

年齢別では、「はい」は10歳代が89.2%と最も高く、20歳代が70%を下回っています。

居住地別では、「はい」は桃ヶ丘が90%以上と高く、小牧、村中、小牧南は75%を下回っています。

図表1-17 避難所・避難場所を知っているか

〈基準値及び過去の調査との比較〉

「はい」と答えた割合

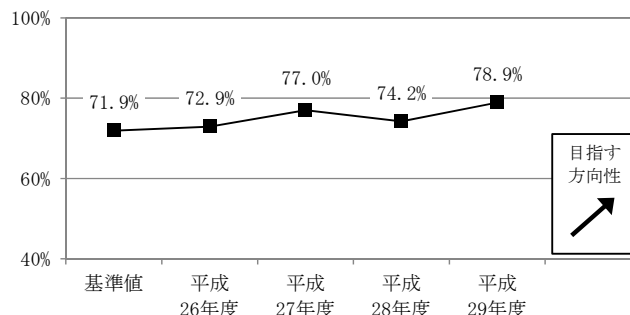

〈今回の調査結果〉

		(N=)	0%	50%	100%	
性別	全体	(1586)	78.9		20.6	0.5
	男性	(635)	74.3		25.7	
	女性	(925)	82.5		17.1	0.4
年齢別	10歳代	(37)	89.2		10.8	
	20歳代	(100)	68.0		32.0	
	30歳代	(146)	70.5		29.5	
	40歳代	(279)	77.1		22.9	
	50歳代	(275)	81.1		18.9	
	60~64歳	(130)	81.5		18.5	
	65~69歳	(176)	86.4		13.1	0.6
	70~74歳	(179)	84.4		15.1	0.6
	75歳以上	(224)	78.1		20.5	1.3
居住地別	小牧	(168)	72.6		27.4	
	村中	(66)	74.2		25.8	
	小牧南	(130)	73.8		25.4	0.8
	三ツ渕	(71)	77.5		22.5	
	味岡	(159)	81.1		18.9	
	篠岡	(81)	80.2		18.5	1.2
	北里	(115)	75.7		24.3	
	米野	(152)	78.9		20.4	0.7
	一色	(93)	80.6		19.4	
	小木	(58)	89.7		10.3	
	小牧原	(102)	75.5		24.5	
	本庄	(100)	79.0		21.0	
	桃ヶ丘	(81)	91.4		7.4	1.2
	陶	(38)	86.8		13.2	
	光ヶ丘	(87)	82.8		16.1	1.1
	大城	(71)	84.5		15.5	

■ はい □ いいえ □ 無回答

(4) 防犯に対する備えをしているか [問15]

日頃から防犯に対する備えをしているかをたずねたところ、「はい」は50.7%、「いいえ」は48.7%となっています。

基準値と比べると、「はい」は12.2ポイント高くなっています。

性別では、「はい」は男性が女性より3.7ポイント高くなっています。

年齢別では、「はい」は10歳代が40%を下回っています。

居住地別では、「はい」は本庄が60%を上回っているのに対し、小牧、一色は45%を下回っています。

図表 1-18 防犯に対する備えをしているか

〈基準値及び過去の調査との比較〉

「はい」と答えた割合

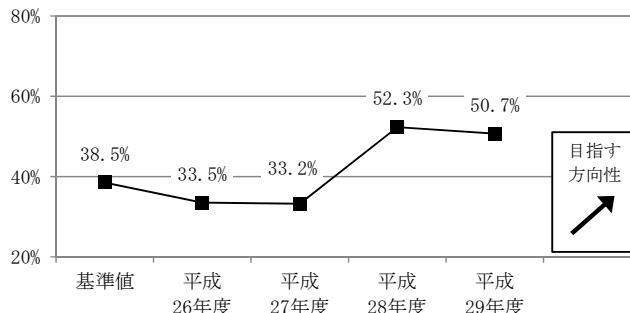

〈今回の調査結果〉

		(N=)	0%	50%	100%	
性別	全体	(1586)	50.7	48.7		0.6
	男性	(635)	53.1	46.8		0.2
	女性	(925)	49.4	50.1		0.5
年齢別	10歳代	(37)	37.8	62.2		
	20歳代	(100)	47.0	53.0		
	30歳代	(146)	56.8	43.2		
	40歳代	(279)	55.9	44.1		
	50歳代	(275)	51.6	48.0		0.4
	60~64歳	(130)	46.2	53.8		
	65~69歳	(176)	50.6	48.9		0.6
	70~74歳	(179)	44.7	54.2		1.1
	75歳以上	(224)	51.3	48.2		0.4
居住地別	小牧	(168)	42.9	56.5		0.6
	村中	(66)	51.5	48.5		
	小牧南	(130)	58.5	40.0		1.5
	三ツ瀬	(71)	49.3	49.3		1.4
	味岡	(159)	47.8	52.2		
	篠岡	(81)	46.9	53.1		
	北里	(115)	48.7	51.3		
	米野	(152)	56.6	42.1		1.3
	一色	(93)	44.1	55.9		
	小木	(58)	51.7	48.3		
	小牧原	(102)	50.0	50.0		
	本庄	(100)	64.0	36.0		
	桃ヶ丘	(81)	50.6	49.4		
	陶	(38)	55.3	44.7		
	光ヶ丘	(87)	50.6	49.4		
	大城	(71)	45.1	54.9		

■ はい □ いいえ □ 無回答

(5) 自分は交通マナーが良いと思うか [問46]

あなた自身、市内道路を自動車運転時、自転車運転時または歩行時などに、自分は交通マナーが良いと思うかとたずねたところ、「どちらかといえばそう思う」が57.6%を占め、これに「そう思う」を加えた<そう思う>は85.7%です。

基準値と比べると、<そう思う>の比率は同じで、前年度からは2.1ポイント高くなっています。

<そう思う>は、性別では女性が男性より3.7ポイント高く、年齢別では75歳以上が92.0%と最も高く、10歳代が67.5%と最も低くなっています。

居住地別では、<そう思う>は村中が90%以上と高く、陶、光ヶ丘が81.6%と最も低くなっています。

図表1-19 自分は交通マナーが良いと思うか

<基準値及び過去の調査との比較>

「そう思う」「どちらかといえばそう思う」と答えた割合

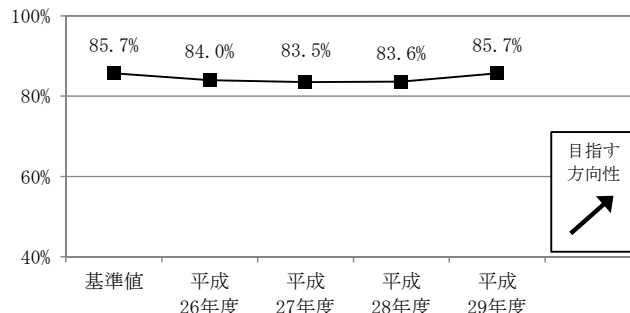

<今回の調査結果>

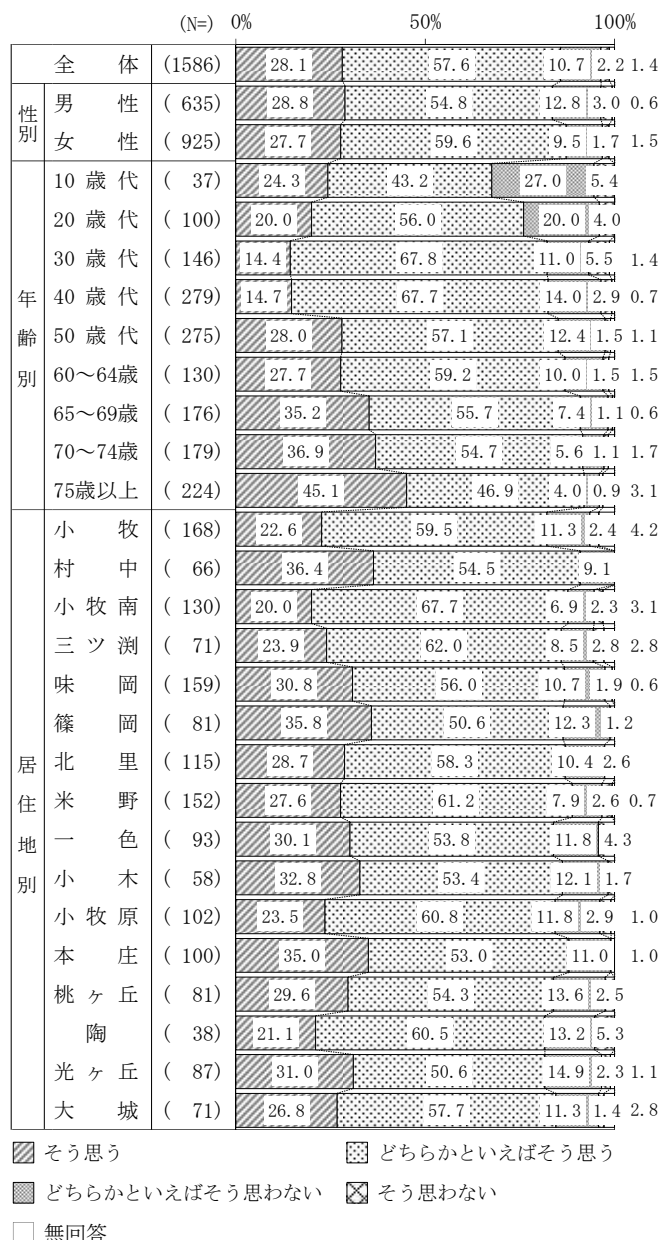

(6) 住宅用火災警報器が設置されているか [問16]

住宅用火災警報器を設置している人の割合は75.7%となっています。

基準値と比べると2.5ポイント高く
なっています。

設置割合が低いのは、年齢別では10歳代、60～64歳、65～69歳、居住地別では村中、三ツ渕、小木で70%を下回っています。

図表1-20 住宅用火災警報器が設置されているか

〈基準値及び過去の調査との比較〉

「はい」と答えた割合

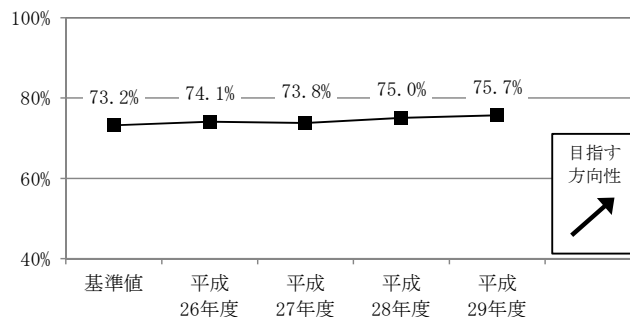

〈今回の調査結果〉

		(N=)	0%	50%	100%	
性別	全体	(1586)	75.7	24.0	0.4	
	男性	(635)	75.4	24.6		
	女性	(925)	76.5	23.1	0.3	
年齢別	10歳代	(37)	67.6	29.7	2.7	
	20歳代	(100)	84.0	16.0		
	30歳代	(146)	85.6	14.4		
	40歳代	(279)	87.8	12.2		
	50歳代	(275)	72.4	27.3	0.4	
	60～64歳	(130)	69.2	30.8		
	65～69歳	(176)	65.9	34.1		
	70～74歳	(179)	70.9	29.1		
	75歳以上	(224)	71.9	28.1		
居住地別	小牧	(168)	81.5	18.5		
	村中	(66)	65.2	34.8		
	小牧南	(130)	70.8	27.7	1.5	
	三ツ渕	(71)	67.6	32.4		
	味岡	(159)	73.6	26.4		
	篠岡	(81)	76.5	22.2	1.2	
	北里	(115)	74.8	25.2		
	米野	(152)	80.9	19.1		
	一色	(93)	81.7	18.3		
	小木	(58)	67.2	32.8		
	小牧原	(102)	80.4	19.6		
	本庄	(100)	72.0	28.0		
	桃ヶ丘	(81)	77.8	22.2		
	陶	(38)	71.1	28.9		
	光ヶ丘	(87)	74.7	25.3		
大城	(71)	84.5	15.5			

■ はい ■ いいえ □ 無回答

(7) 火災を予防する取組みを行っているか [問17]

ガスコンロなどのそばを離れるときは必ず火を消す、建物の周りに燃えやすいものを置かないなど、日頃から火災を予防する取組みを行っているかをたずねたところ、「はい」が90.2%を占めています。

基準値と比べると、「はい」は1.8ポイント高くなっています。

「はい」は、性別では女性が男性より2.4ポイント高く、年齢別では10歳代を除いたすべての年齢層で80%を上回っています。

居住地別では、「はい」は米野、本庄が95%を上回っている一方、北里、大城が85%台と低くなっています。

図表1-21 火災を予防する取組みを行っているか

〈基準値及び過去の調査との比較〉

「はい」と答えた割合

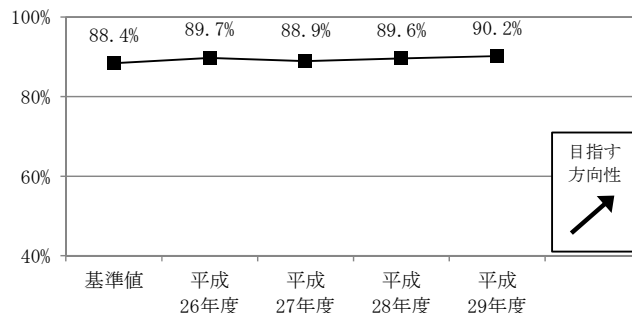

〈今回の調査結果〉

		(N=)	0%	50%	100%	
性別	全体	(1586)	90.2	9.5	0.3	
	男性	(635)	89.0	10.9	0.2	
	女性	(925)	91.4	8.6		
年齢別	10歳代	(37)	70.3	29.7		
	20歳代	(100)	84.0	16.0		
	30歳代	(146)	89.0	11.0		
	40歳代	(279)	91.8	8.2		
	50歳代	(275)	87.3	12.7		
	60~64歳	(130)	93.1	6.9		
	65~69歳	(176)	90.9	8.5	0.6	
	70~74歳	(179)	93.3	6.7		
	75歳以上	(224)	95.1	4.9		
居住地別	小牧村	(168)	86.9	13.1		
	中	(66)	89.4	10.6		
	小牧南	(130)	91.5	8.5		
	三ツ瀬	(71)	91.5	8.5		
	味岡	(159)	88.7	11.3		
	篠岡	(81)	93.8	6.2		
	北里	(115)	85.2	14.8		
	米野	(152)	96.7	3.3		
	一色	(93)	89.2	10.8		
	小木	(58)	89.7	10.3		
	小牧原	(102)	89.2	9.8	1.0	
	本庄	(100)	96.0	4.0		
	桃ヶ丘	(81)	92.6	7.4		
	陶	(38)	89.5	10.5		
	光ヶ丘	(87)	88.5	11.5		
	大城	(71)	85.9	14.1		

■ はい □ いいえ □ 無回答

(8) 環境にやさしい取組みを心掛けているか [問18]

あなたは、日頃から節電や低公害車の利用など身近な環境にやさしい取組みを行っているかをたずねたところ、74.9%が「はい」と回答しています。

基準値と比べると、「はい」は5.8ポイント低く、前年度からは3.9ポイント上昇しています。

「はい」は、性別では女性が男性より0.9ポイント高く、年齢別では70～74歳が81.6%と最も高く、10歳代、20歳代は70%を下回っています。

居住地別では、「はい」は陶が80%を上回っている一方、三ツ渕、北里は70.4%にとどまっています。

図表1-22 環境にやさしい取組みを心掛けているか

〈基準値及び過去の調査との比較〉

「はい」と答えた割合

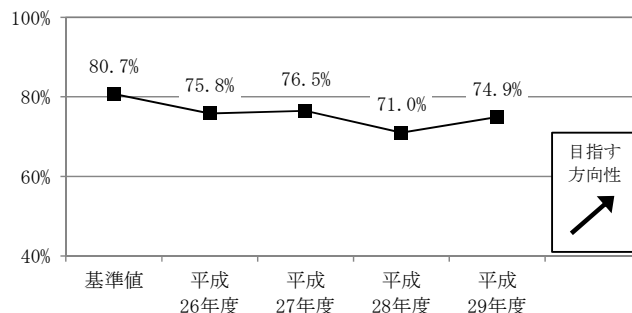

〈今回の調査結果〉

		(N=)	0%	50%	100%	
性別	全体	(1586)	74.9	24.5	0.6	
	男性	(635)	74.5	25.4	0.2	
	女性	(925)	75.4	24.1	0.5	
年齢別	10歳代	(37)	67.6	32.4		
	20歳代	(100)	67.0	33.0		
	30歳代	(146)	72.6	27.4		
	40歳代	(279)	71.7	28.3		
	50歳代	(275)	72.0	27.3	0.7	
	60～64歳	(130)	77.7	22.3		
	65～69歳	(176)	77.8	22.2		
	70～74歳	(179)	81.6	17.3	1.1	
居住地別	75歳以上	(224)	80.8	18.3	0.9	
	小牧	(168)	78.0	21.4	0.6	
	村中	(66)	71.2	28.8		
	小牧南	(130)	77.7	22.3		
	三ツ渕	(71)	70.4	29.6		
	味岡	(159)	76.7	22.6	0.6	
	篠岡	(81)	76.5	22.2	1.2	
	北里	(115)	70.4	29.6		
	米野	(152)	76.3	23.0	0.7	
	一色	(93)	71.0	29.0		
	小木	(58)	72.4	27.6		
	小牧原	(102)	72.5	27.5		
	本庄	(100)	78.0	22.0		
	桃ヶ丘	(81)	79.0	21.0		
	陶	(38)	84.2	13.2	2.6	
	光ヶ丘	(87)	72.4	26.4	1.1	
大城	(71)	73.2	26.8			

■ はい □ いいえ □ 無回答

(9) 小牧市はきれいなまちだと思うか [問47]

小牧市は「ポイ捨てがないきれいなまち」だと思うかをたずねたところ、「どちらかといえばそう思う」が45.1%と最も高く、これに「そう思う」を加えた「**そう思う**」は51.0%です。

基準値と比べると、「**そう思う**」は4.8ポイント高く、前年度からは1.7ポイント高くなっています。

「**そう思う**」は、性別では女性が男性より0.8ポイント高く、年齢別では75歳以上が60%を上回っています。

居住地別では、「**そう思う**」は篠岡、小木、桃ヶ丘、光ヶ丘、大城が55%以上と高く、三ツ渚、味岡が45%を下回っています。

図表1-23 小牧市はきれいなまちだと思うか

〈基準値及び過去の調査との比較〉

「**そう思う**」「どちらかといえばそう思う」と答えた割合

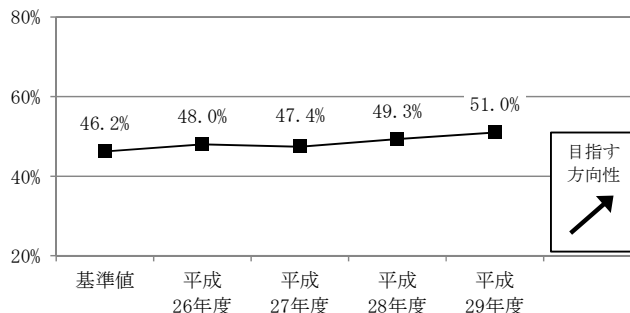

〈今回の調査結果〉

		(N=)	0%	50%	100%		
性別	全体	(1586)	5.9	45.1	35.1	12.5	1.3
	男性	(635)	5.2	45.5	36.9	11.7	0.8
	女性	(925)	6.3	45.2	34.2	12.9	1.5
年齢別	10歳代	(37)	2.7	43.2	40.5	13.5	
	20歳代	(100)	4.0	46.0	33.0	17.0	
	30歳代	(146)	3.4	41.8	33.6	20.5	0.7
	40歳代	(279)	2.9	45.9	37.3	12.9	1.1
	50歳代	(275)	4.7	49.1	35.6	8.4	2.2
	60~64歳	(130)	6.2	38.5	36.2	18.5	0.8
	65~69歳	(176)	6.3	39.2	42.6	11.4	0.6
	70~74歳	(179)	6.1	48.0	35.2	9.5	1.1
	75歳以上	(224)	10.7	50.0	27.7	9.8	1.8
居住地別	小牧	(168)	5.4	44.0	36.9	10.7	3.0
	村中	(66)	3.0	47.0	39.4	10.6	
	小牧南	(130)	6.2	46.2	33.1	12.3	2.3
	三ツ渚	(71)		40.8	50.7	8.5	
	味岡	(159)	4.4	39.0	35.8	20.8	
	篠岡	(81)	4.9	53.1	27.2	13.6	1.2
	北里	(115)	5.2	40.0	38.3	16.5	
	米野	(152)	5.9	48.7	32.9	11.2	1.3
	一色	(93)	5.4	41.9	34.4	18.3	
	小木	(58)	8.6	50.0	29.3	12.1	
	小牧原	(102)	3.9	45.1	36.3	13.7	1.0
	本庄	(100)	9.0	41.0	33.0	15.0	2.0
	桃ヶ丘	(81)	8.6	50.6	33.3	6.2	1.2
	陶	(38)	10.5	36.8	28.9	23.7	
	光ヶ丘	(87)	11.5	48.3	36.8	2.3	1.1
	大城	(71)	1.4	54.9	35.2	4.2	4.2

そう思う
 どちらかといえばそう思う
 どちらかといえばそう思わない
 そう思わない
 無回答

(10) 小牧市は「安全・安心でいきいきと暮らせるまち」だと思うか [問52]

犯罪や災害への不安が少ない、高齢者や障がい者が安心して暮らせるなど、小牧市は「安全・安心でいきいきと暮らせるまち」だと思うかをたずねたところ、「どちらかといえばそう思う」が52.3%を占め、これに「そう思う」を加えた<そう思う>は59.9%です。

平成26年度と比べると、<そう思う>の比率は、ほぼ同じです。

<そう思う>は、性別では男性が女性より1.0ポイント高く、年齢別では75歳以上が70%以上と高くなっています。

居住地別では、<そう思う>は桃ヶ丘が70%以上と高く、小牧原が50.0%と低くなっています。

図表1-24 小牧市は「安全・安心でいきいきと暮らせるまち」だと思うか

〈基準値及び過去の調査との比較〉

「そう思う」「どちらかといえばそう思う」と答えた割合

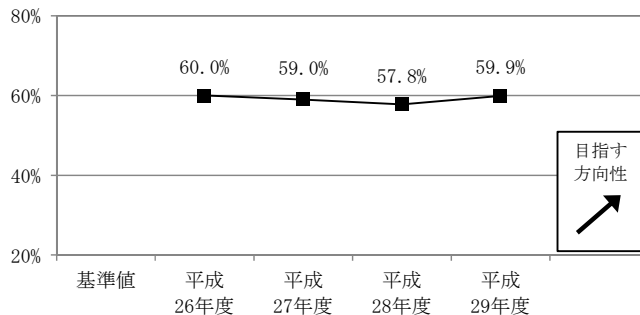

〈今回の調査結果〉

	N(=)	割合 (%)				ポイント
		0%	50%	100%		
全体	(1586)	7.6	52.3	32.4	6.2	1.5
性別	男性 (635)	8.0	52.4	32.4	5.7	1.4
	女性 (925)	7.1	52.3	32.4	6.7	1.4
年齢別	10歳代 (37)	18.9	45.9	29.7	5.4	
	20歳代 (100)	9.0	51.0	29.0	11.0	
	30歳代 (146)	4.1	47.3	38.4	8.2	2.1
	40歳代 (279)	3.9	49.1	38.0	7.9	1.1
	50歳代 (275)	4.7	50.9	36.4	7.3	0.7
	60~64歳 (130)	6.9	46.9	36.9	8.5	0.8
	65~69歳 (176)	3.4	59.7	31.8	4.0	1.1
	70~74歳 (179)	6.1	61.5	27.4	2.2	2.8
75歳以上 (224)	19.6	53.1	22.3	3.1	1.8	
居住地別	小牧 (168)	6.5	48.8	35.1	5.4	4.2
	村中 (66)	7.6	59.1	28.8	3.0	1.5
	小牧南 (130)	6.2	53.1	35.4	3.8	1.5
	三ツ瀬 (71)	8.5	52.1	33.8	5.6	
	味岡 (159)	8.2	45.9	32.7	12.6	0.6
	篠岡 (81)	3.7	50.6	38.3	6.2	1.2
	北里 (115)	6.1	60.9	29.6	3.5	
	米野 (152)	9.9	51.3	32.9	5.3	0.7
	一色 (93)	14.0	48.4	28.0	9.7	
	小木 (58)	5.2	63.8	27.6	3.4	
	小牧原 (102)	5.9	44.1	38.2	10.8	1.0
	本庄 (100)	12.0	51.0	28.0	6.0	3.0
	桃ヶ丘 (81)	6.2	64.2	28.4	1.2	
	陶 (38)	5.3	55.3	28.9	7.9	2.6
	光ヶ丘 (87)	4.6	55.2	34.5	3.4	2.3
大城 (71)	8.5	50.7	31.0	7.0	2.8	

そう思う

 どちらかといえばそう思う

 どちらかといえばそう思わない

 そう思わない

 無回答

6 保健・福祉

(1) 日頃から健康づくりに取り組んでいるか [問48]

バランスのよい食事、よくかんで食べる、こまめに体を動かすようにしているなど、日頃から健康づくりに取り組んでいるかをたずねたところ、「どちらかといえばそう思う」が48.2%、これに「そう思う」を加えた＜そう思う＞は70.1%です。

基準値と比べると、＜そう思う＞は4.2ポイント低くなっています。

＜そう思う＞は、性別では女性が男性より3.1ポイント高くなっています。

年齢別では、＜そう思う＞は10歳代、30歳代、40歳代は50%台にとどまっています。これに対し、60歳以上の年齢層では70%以上と高くなっています。

居住地別では、＜そう思う＞は陶が80%以上と高く、小牧原が60%を下回っています。

図表 1-25 日頃から健康づくりに取り組んでいるか

〈基準値及び過去の調査との比較〉

「そう思う」「どちらかといえばそう思う」と答えた割合

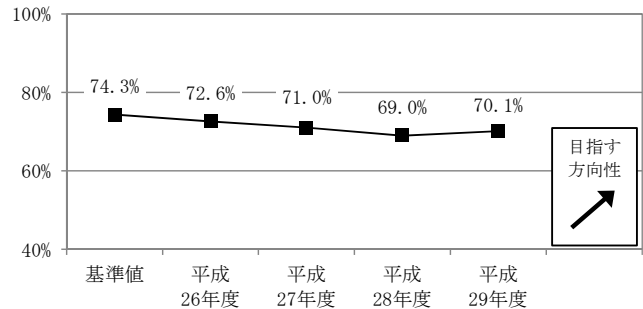

〈今回の調査結果〉

		(N=)	0%	50%	100%		
性別	全体	(1586)	21.9	48.2	22.9	5.8	1.1
	男性	(635)	23.1	45.2	24.3	6.8	0.6
	女性	(925)	21.2	50.2	22.4	5.1	1.2
年齢別	10歳代	(37)	18.9	40.5	27.0	13.5	
	20歳代	(100)	20.0	43.0	26.0	11.0	
	30歳代	(146)	13.0	40.4	38.4	7.5	0.7
	40歳代	(279)	11.5	46.2	35.8	5.7	0.7
	50歳代	(275)	13.8	53.1	26.2	6.2	0.7
	60~64歳	(130)	21.5	54.6	15.4	7.7	0.8
	65~69歳	(176)	26.7	54.0	15.3	3.4	0.6
	70~74歳	(179)	29.1	50.3	16.2	2.8	1.7
75歳以上	(224)	41.1	46.4	7.6	3.1	1.8	
居住地別	小牧	(168)	13.1	50.6	26.2	7.1	3.0
	村中	(66)	21.2	48.5	22.7	7.6	
	小牧南	(130)	20.8	55.4	19.2	3.1	1.5
	三ツ渕	(71)	22.5	46.5	23.9	5.6	1.4
	味岡	(159)	22.6	44.0	21.4	11.3	0.6
	篠岡	(81)	23.5	50.6	18.5	6.2	1.2
	北里	(115)	30.4	40.9	22.6	6.1	
	米野	(152)	24.3	43.4	25.7	5.9	0.7
	一色	(93)	21.5	49.5	24.7	4.3	
	小木	(58)	13.8	62.1	19.0	5.2	
	小牧原	(102)	17.6	42.2	32.4	6.9	1.0
	本庄	(100)	25.0	51.0	17.0	6.0	1.0
	桃ヶ丘	(81)	28.4	46.9	24.7		
	陶	(38)	28.9	52.6	13.2	5.3	
	光ヶ丘	(87)	25.3	52.9	19.5	1.1	1.1
大城	(71)	12.7	50.7	28.2	5.6	2.8	

■ そう思う ▨ どちらかといえばそう思う
 ▩ どちらかといえばそう思わない ⊠ そう思わない
 □ 無回答

(2) 自分を好きといえるか [問79]

いやな面もあるが、そんな自分も含めて今の自分を好きといえるかをたずねたところ、「どちらかといえば好き」が55.5%、これに「好き」を加えた＜好き＞は76.7%です。「どちらかといえば好きではない」と「好きではない」を合計した＜好きではない＞は19.7%です。

基準値と比べると、＜好き＞の比率は同じで、前年度からは3.1ポイント高くなっています。

＜好き＞が80%を上回っているのは、年齢別では60～64歳、70～74歳、75歳以上で、居住地別では、篠岡、桃ヶ丘、陶、光ヶ丘です。

＜好きではない＞が30%以上となっているのは、年齢別の10歳代で、居住地別では、村中が27.2%と最も高くなっています。

図表1-26 自分を好きといえるか

〈基準値及び過去の調査との比較〉

「好き」「どちらかといえば好き」と答えた割合

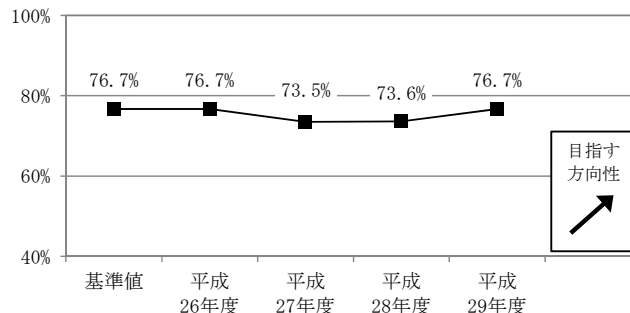

〈今回の調査結果〉

		(N=)	0%	50%	100%		
性別	全体	(1586)	21.2	55.5	16.4	3.3	3.7
	男性	(635)	21.4	55.0	15.4	4.3	3.9
	女性	(925)	21.2	55.9	17.1	2.6	3.2
年齢別	10歳代	(37)	24.3	37.8	21.6	16.2	3.7
	20歳代	(100)	24.0	49.0	20.0	7.0	3.2
	30歳代	(146)	19.9	54.8	19.9	3.4	2.1
	40歳代	(279)	16.8	56.3	20.1	3.6	3.2
	50歳代	(275)	21.8	52.4	18.9	4.4	2.5
	60～64歳	(130)	24.6	56.9	14.6	2.3	1.5
	65～69歳	(176)	23.9	54.5	13.1	2.8	5.7
	70～74歳	(179)	20.1	62.6	10.1	0.6	6.7
	75歳以上	(224)	22.3	59.8	12.9	0.9	4.0
居住地別	小牧	(168)	15.5	57.7	16.7	7.1	3.0
	村中	(66)	24.2	43.9	24.2	3.0	4.5
	小牧南	(130)	20.8	57.7	13.1	3.1	5.4
	三ツ瀬	(71)	19.7	56.3	19.7	2.8	1.4
	味岡	(159)	22.6	56.6	15.7	1.9	3.1
	篠岡	(81)	24.7	58.0	11.1	2.5	3.7
	北里	(115)	27.0	47.8	19.1	4.3	1.7
	米野	(152)	15.1	59.9	18.4	3.3	3.3
	一色	(93)	19.4	57.0	14.0	6.5	3.2
	小木	(58)	20.7	50.0	22.4	3.4	3.4
	小牧原	(102)	23.5	51.0	18.6	4.9	2.0
	本庄	(100)	20.0	58.0	17.0	1.0	4.0
	桃ヶ丘	(81)	18.5	63.0	13.6		4.9
	陶	(38)	18.4	63.2	13.2		5.3
	光ヶ丘	(87)	27.6	52.9	13.8		5.7
	大城	(71)	22.5	56.3	15.5	4.2	1.4

好き
 どちらかといえば好き
 どちらかといえば好きではない
 好きではない
 無回答

(3) 市内の医療体制に満足しているか [問49]

市内の医療体制に満足しているかをたずねたところ、「どちらかといえばそう思う」が52.7%を占め、これに「そう思う」を加えた<そう思う>は66.3%です。「どちらかといえばそう思わない」と「そう思わない」を合計した<そう思わない>は31.4%です。

基準値と比べると、<そう思う>は4.4ポイント低く、前年度からは1.6ポイント低くなっています。

<そう思う>は、年齢別の10歳代、75歳以上で75%以上と高く、居住地別では、小木、桃ヶ丘が75%以上となっています。

<そう思わない>が40%を上回っているのは、年齢別の60～64歳、居住地別の陶です。

図表1-27 市内の医療体制に満足しているか

〈基準値及び過去の調査との比較〉

「そう思う」「どちらかといえばそう思う」と答えた割合

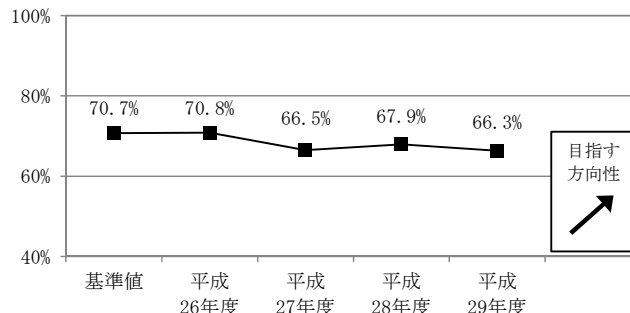

〈今回の調査結果〉

		(N=)	0%	50%	100%		
性別	全体	(1586)	13.6	52.7	25.0	6.4	2.3
	男性	(635)	16.1	53.9	22.7	5.8	1.6
	女性	(925)	11.9	52.4	26.3	6.8	2.6
年齢別	10歳代	(37)	27.0	48.6	18.9	5.4	
	20歳代	(100)	14.0	52.0	31.0	3.0	
	30歳代	(146)	12.3	48.6	28.8	7.5	2.7
	40歳代	(279)	8.6	54.1	29.0	6.8	1.4
	50歳代	(275)	10.5	53.5	26.2	8.7	1.1
	60～64歳	(130)	4.6	53.1	30.8	10.0	1.5
	65～69歳	(176)	10.2	56.8	24.4	5.7	2.8
	70～74歳	(179)	14.0	57.0	18.4	5.6	5.0
	75歳以上	(224)	27.7	50.9	15.6	3.1	2.7
居住地別	小牧	(168)	13.1	51.8	25.6	6.0	3.6
	村中	(66)	15.2	43.9	36.4	3.0	1.5
	小牧南	(130)	16.2	56.2	20.0	5.4	2.3
	三ツ渕	(71)	7.0	53.5	29.6	7.0	2.8
	味岡	(159)	16.4	48.4	26.4	8.2	0.6
	篠岡	(81)	8.6	59.3	24.7	6.2	1.2
	北里	(115)	12.2	53.0	24.3	8.7	1.7
	米野	(152)	17.8	55.3	21.7	5.3	
	一色	(93)	22.6	46.2	22.6	7.5	1.1
	小木	(58)	13.8	65.5	13.8	5.2	1.7
	小牧原	(102)	10.8	54.9	23.5	9.8	1.0
	本庄	(100)	15.0	47.0	26.0	7.0	5.0
	桃ヶ丘	(81)	12.3	64.2	22.2	1.2	
	陶	(38)	5.3	47.4	34.2	10.5	2.6
	光ヶ丘	(87)	6.9	59.8	26.4	3.4	3.4
	大城	(71)	11.3	42.3	33.8	5.6	7.0

そう思う
 どちらかといえばそう思う
 どちらかといえばそう思わない
 そう思わない
 無回答

(4) この1年間に市民病院を利用したことがあるか [問30]

この1年間に市民病院を利用したことがあるかをたずねたところ、「はい(利用した)」は41.4%となっています。

前年度と比べると、「はい」はほぼ同率となっています。

「はい」は、性別では男性が女性より2.8ポイント高く、年齢別では、70歳以上の年齢層で50%以上と高くなっています。

居住地別では、「はい」は小牧南、小木が50.0%と最も高く、大城は20%を下回っています。

図表1-28 この1年間に市民病院を利用したことがあるか

〈基準値及び過去の調査との比較〉

「はい」と答えた割合

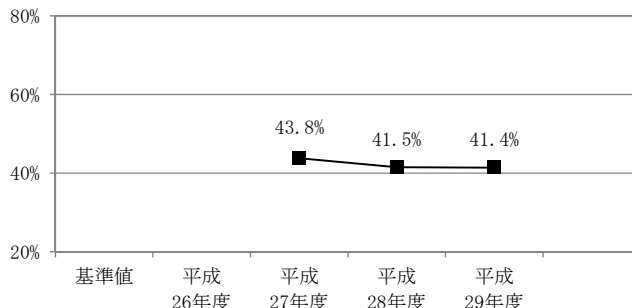

〈今回の調査結果〉

		(N=)	0%	50%	100%	
性別	全体	(1586)	41.4	57.4		1.2
	男性	(635)	42.7	55.9		1.4
	女性	(925)	39.9	59.2		0.9
年齢別	10歳代	(37)	16.2	83.8		
	20歳代	(100)	28.0	70.0		2.0
	30歳代	(146)	35.6	64.4		
	40歳代	(279)	35.5	64.5		
	50歳代	(275)	42.2	57.8		
	60~64歳	(130)	37.7	60.8		1.5
	65~69歳	(176)	43.2	55.1		1.7
	70~74歳	(179)	54.2	44.7		1.1
	75歳以上	(224)	50.4	46.0		3.6
居住地別	小牧	(168)	48.2	50.0		1.8
	村中	(66)	43.9	54.5		1.5
	小牧南	(130)	50.0	49.2		0.8
	三ツ瀬	(71)	42.3	56.3		1.4
	味岡	(159)	44.7	54.1		1.3
	篠岡	(81)	35.8	63.0		1.2
	北里	(115)	41.7	57.4		0.9
	米野	(152)	40.8	57.2		2.0
	一色	(93)	33.3	65.6		1.1
	小木	(58)	50.0	50.0		
	小牧原	(102)	38.2	60.8		1.0
	本庄	(100)	45.0	54.0		1.0
	桃ヶ丘	(81)	35.8	63.0		1.2
	陶	(38)	34.2	65.8		
	光ヶ丘	(87)	42.5	57.5		
大城	(71)	19.7	80.3			

■ はい □ いいえ □ 無回答

(5) 「小牧市民病院」に満足しているか [問50]

「小牧市民病院」に満足しているかをたずねたところ、「どちらかといえ
ばそう思う」が44.1%と最も高く、これに「そう思う」を加えた<そう思
う>は56.6%です。「どちらかといえ
ばそう思わない」と「そう思わない」
を合計した<そう思わない>は
39.1%です。

基準値と比べると、<そう思う>は
10.1ポイント低くなっています。

<そう思う>は、性別では男性が女
性より8.3ポイント高くなっています。

年齢別では<そう思う>は10歳代、
65歳以上の年代が60%を上回ってい
ます。一方、<そう思わない>は30
歳代で50%を超えています。

居住地別では、<そう思う>は、篠
岡、北里、一色、小木、本庄、桃ヶ丘、
光ヶ丘が60%以上と高く、<そう思わ
ない>は三ツ瀨で45%を上回ってい
ます。

図表 1-29 「小牧市民病院」に満足しているか

<基準値及び過去の調査との比較>

「そう思う」「どちらかといえ
ばそう思う」と答えた割合

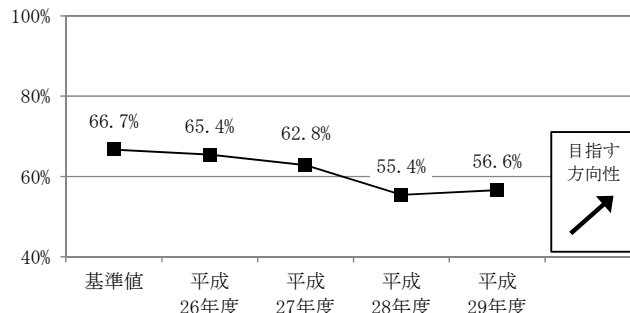

<今回の調査結果>

		(N=)	0%	50%	100%		
性別	全体	(1586)	12.5	44.1	27.1	12.0	4.3
	男性	(635)	15.0	46.6	25.4	10.1	3.0
	女性	(925)	10.6	42.7	28.5	13.3	4.9
年齢別	10歳代	(37)	13.5	51.4	16.2	18.9	4.0
	20歳代	(100)	7.0	49.0	25.0	15.0	4.0
	30歳代	(146)	6.2	38.4	31.5	21.2	2.7
	40歳代	(279)	7.9	42.7	34.4	12.9	2.2
	50歳代	(275)	10.9	40.4	33.8	12.4	2.5
	60~64歳	(130)	10.0	39.2	31.5	16.9	2.3
	65~69歳	(176)	14.2	50.6	21.6	9.1	4.5
	70~74歳	(179)	19.6	46.4	20.1	6.7	7.3
居住地別	75歳以上	(224)	20.1	47.3	18.8	5.4	8.5
	小牧	(168)	9.5	40.5	32.7	11.9	5.4
	村中	(66)	16.7	36.4	30.3	13.6	3.0
	小牧南	(130)	12.3	42.3	26.2	15.4	3.8
	三ツ瀨	(71)	8.5	40.8	28.2	18.3	4.2
	味岡	(159)	14.5	40.3	25.2	18.2	1.9
	篠岡	(81)	9.9	51.9	22.2	9.9	6.2
	北里	(115)	13.9	47.0	23.5	13.0	2.6
	米野	(152)	11.8	47.4	27.6	11.2	2.0
	一色	(93)	17.2	44.1	28.0	9.7	1.1
	小木	(58)	12.1	58.6	19.0	6.9	3.4
	小牧原	(102)	12.7	40.2	31.4	11.8	3.9
	本庄	(100)	17.0	43.0	26.0	9.0	5.0
	桃ヶ丘	(81)	12.3	48.1	27.2	7.4	4.9
	陶	(38)	7.9	42.1	34.2	10.5	5.3
	光ヶ丘	(87)	9.2	54.0	25.3	5.7	5.7
	大城	(71)	12.7	39.4	26.8	11.3	9.9

そう思う
 どちらかといえ
ばそう思う
 どちらかといえ
ばそう思わない
 そう思わない

 無回答

(6) 生きがいをもって生活しているか (65歳以上) [問81]

65歳以上の人に、生きがいをもって生活しているかをたずねたところ、82.9%が「はい」と回答しています。

基準値と比べると、「はい」は1.1ポイント高くなっています。

「はい」は、性別では男性が女性より7.3ポイント高く、年齢別では75歳以上で低くなっています。

居住地別では、「はい」は小牧南、小牧原、桃ヶ丘、陶が90%を上回っているのに対し、米野、一色は75%以下となっています。

図表1-30 生きがいをもって生活しているか(65歳以上)

〈基準値及び過去の調査との比較〉

「はい」と答えた割合

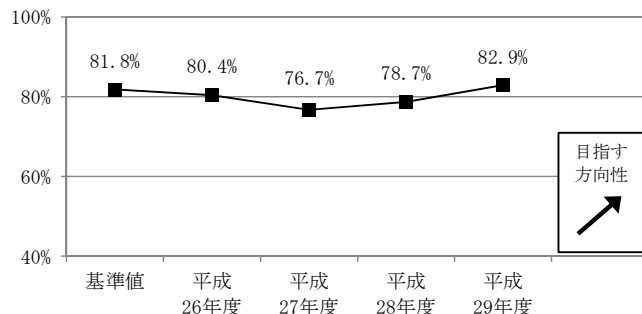

〈今回の調査結果〉

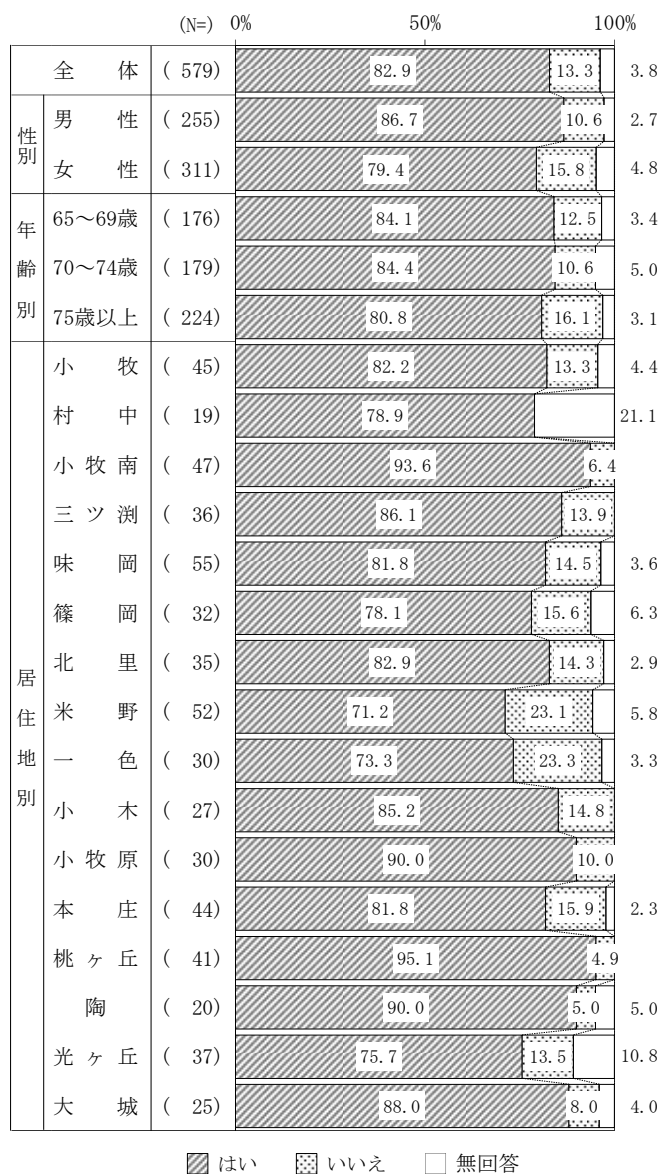

(7) 地域での活動に積極的に参加しているか（65歳以上）〔問82〕

65歳以上の人に、日頃から地域での活動やボランティアに積極的に参加しているかをたずねたところ、「はい」は31.3%、「いいえ」は65.5%となっています。

基準値と比べると、「はい」は4.7ポイント高くなっています。

「はい」は、性別では男性が女性より2.5ポイント高く、年齢別では年齢が上がるにつれて増加しています。

居住地別では、「はい」は陶が55.0%と高くなっています。「いいえ」は、小木、小牧原で80%以上と高くなっています。

図表1-31 地域での活動に積極的に参加しているか（65歳以上）

〈基準値及び過去の調査との比較〉

「はい」と答えた割合

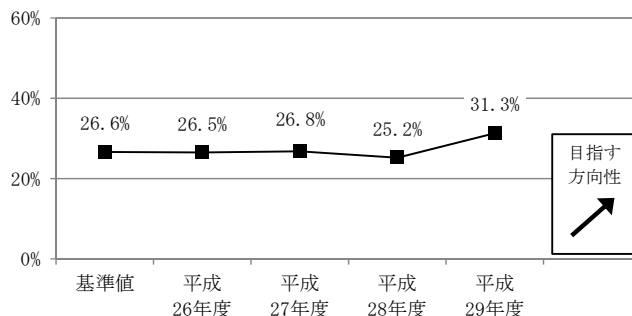

〈今回の調査結果〉

		(N=)	0%	50%	100%	
性別	全体	(579)	31.3	65.5		3.3
	男性	(255)	31.8	65.5		2.7
	女性	(311)	29.3	66.9		3.9
年齢別	65~69歳	(176)	22.7	75.0		2.3
	70~74歳	(179)	28.5	67.0		4.5
	75歳以上	(224)	40.2	56.7		3.1
居住地別	小牧	(45)	24.4	73.3		2.2
	村中	(19)	26.3	57.9		15.8
	小牧南	(47)	31.9	68.1		
	三ツ瀬	(36)	47.2	50.0		2.8
	味岡	(55)	36.4	61.8		1.8
	篠岡	(32)	28.1	65.6		6.3
	北里	(35)	40.0	60.0		
	米野	(52)	30.8	63.5		5.8
	一色	(30)	33.3	63.3		3.3
	小木	(27)	18.5	81.5		
	小牧原	(30)	20.0	80.0		
	本庄	(44)	27.3	70.5		2.3
	桃ヶ丘	(41)	22.0	78.0		
	陶	(20)	55.0	35.0		10.0
	光ヶ丘	(37)	29.7	62.2		8.1
大城	(25)	40.0	56.0		4.0	

はい
 いいえ
 無回答

(8) 生涯学習やスポーツに参加しているか (65歳以上) [問83]

65歳以上の人に、日頃から生涯学習やスポーツ(運動)などに積極的に参加しているかをたずねたところ、「はい」は30.1%、「いいえ」は66.1%となっています。

基準値と比べると、「はい」は2.1ポイント低くなっています。

「はい」は、性別では女性が男性より0.8ポイント高く、年齢別では年齢が上がるにつれて増加しています。

居住地別では、「はい」は陶が50.0%と最も高くなっています。一方、村中は10%台となっています。

図表1-32 生涯学習やスポーツに参加しているか (65歳以上)

〈基準値及び過去の調査との比較〉

「はい」と答えた割合

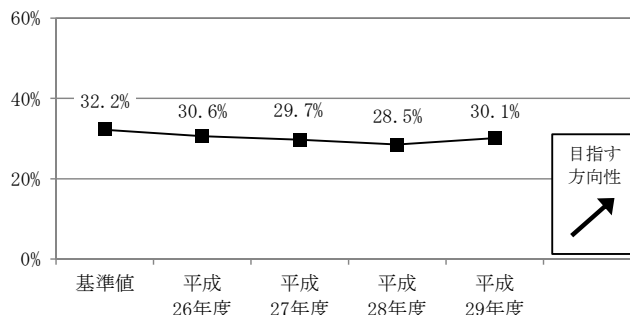

〈今回の調査結果〉

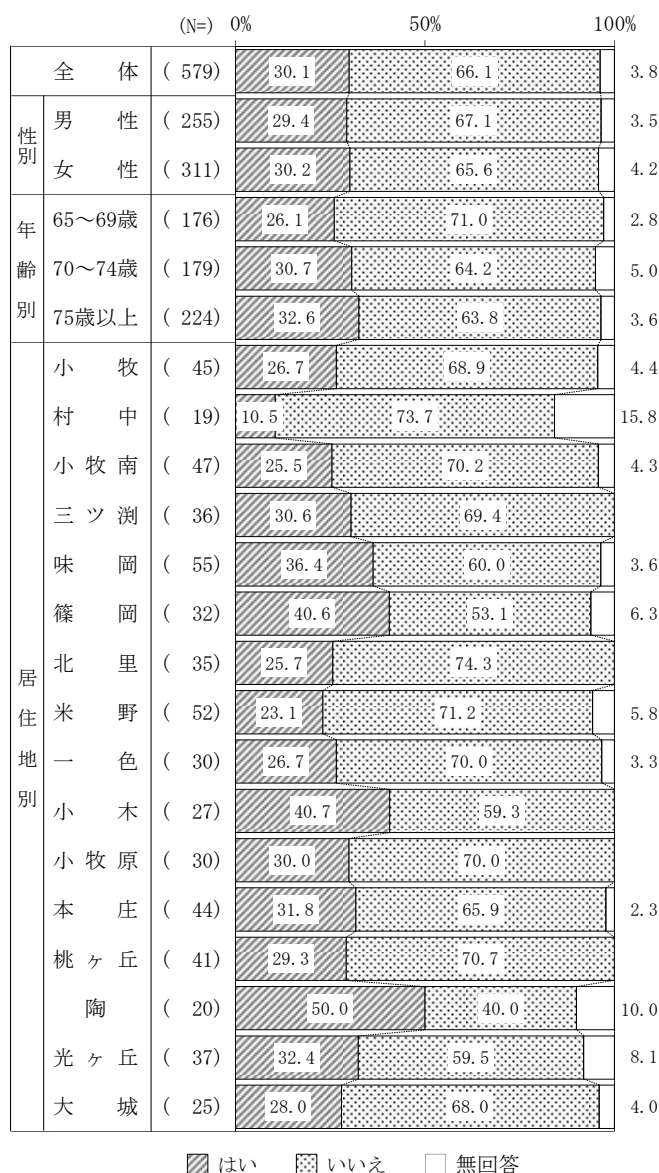

(9) 地域福祉活動に参加したことがあるか [問20]

この1年間にボランティア活動などの地域での福祉活動に参加したことがあるかをたずねたところ、「はい」は33.4%、「いいえ」は65.5%という結果です。

基準値と比べると、「はい」は17.5ポイント高くなっています。

「はい」は、性別による開きは少なく、年齢別では70歳以上の年齢層が40%以上と比較的高くなっています。

居住地別では、「はい」は陶が52.6%と最も高くなっています。一方、小牧原は23.5%と最も低くなっています。

図表1-33 地域福祉活動に参加したことがあるか

〈基準値及び過去の調査との比較〉

「はい」と答えた割合

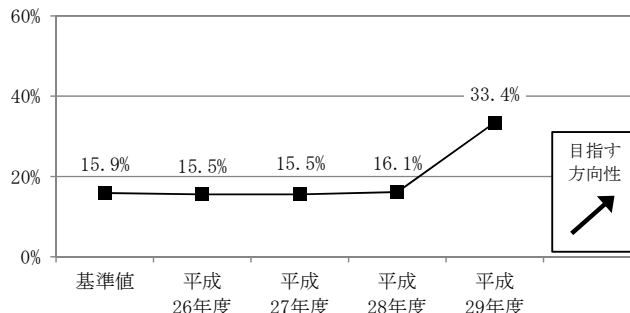

〈今回の調査結果〉

		(N=)	0%	50%	100%	
性別	全体	(1586)	33.4	65.5		1.1
	男性	(635)	33.2	65.7		1.1
	女性	(925)	33.6	65.6		0.8
年齢別	10歳代	(37)	10.8	89.2		
	20歳代	(100)	24.0	75.0		1.0
	30歳代	(146)	30.8	69.2		
	40歳代	(279)	32.3	67.7		
	50歳代	(275)	23.6	76.4		
	60~64歳	(130)	34.6	63.1		2.3
	65~69歳	(176)	37.5	60.8		1.7
	70~74歳	(179)	46.4	52.5		1.1
	75歳以上	(224)	40.6	57.1		2.2
居住地別	小牧	(168)	26.2	72.6		1.2
	村中	(66)	28.8	69.7		1.5
	小牧南	(130)	34.6	63.1		2.3
	三ツ瀬	(71)	38.0	62.0		
	味岡	(159)	29.6	69.2		1.3
	篠岡	(81)	35.8	64.2		
	北里	(115)	30.4	68.7		0.9
	米野	(152)	34.9	63.8		1.3
	一色	(93)	25.8	73.1		1.1
	小木	(58)	27.6	72.4		
	小牧原	(102)	23.5	76.5		
	本庄	(100)	37.0	62.0		1.0
	桃ヶ丘	(81)	39.5	59.3		1.2
	陶	(38)	52.6	47.4		
	光ヶ丘	(87)	50.6	49.4		
大城	(71)	43.7	56.3			

■ はい □ いいえ □ 無回答

(10) 小牧市は「地域で支えあって安心して暮らしているまち」だと思うか [問51]

前項に示した地域福祉活動が活発であるなど小牧市は「地域で支えあって安心して暮らしているまち」だと思うかをたずねたところ、「どちらかといえばそう思う」が52.1%と最も高く、これに「そう思う」を加えた「**そう思う**」は59.0%です。

基準値と比べると、「**そう思う**」は2.1ポイント低く、前年度からは1.7ポイント高くなっています。

「**そう思う**」は、性別では女性が男性より4.2ポイント高く、年齢別では70～74歳が70.4%と最も高く、65～69歳、75歳以上が60%以上となっています。

居住地別では、「**そう思う**」は陶が76.3%と最も高く、小牧原が48.1%と最も低くなっています。

図表1-34 小牧市は「地域で支えあって安心して暮らしているまち」だと思うか

〈基準値及び過去の調査との比較〉

「**そう思う**」「どちらかといえば**そう思う**」と答えた割合

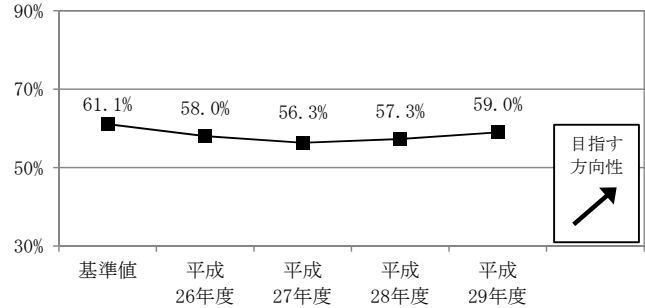

〈今回の調査結果〉

		(N=)	0%	50%	100%	
性別	全体	(1586)	6.9	52.1	33.0	6.2 1.8
	男性	(635)	5.7	50.9	35.0	7.1 1.4
	女性	(925)	7.6	53.2	31.7	5.6 1.9
年齢別	10歳代	(37)	10.8	45.9	37.8	5.4 1.8
	20歳代	(100)	5.0	49.0	37.0	9.0 1.9
	30歳代	(146)	6.2	45.2	35.6	11.0 2.1
	40歳代	(279)	3.6	54.5	34.4	6.1 1.4
	50歳代	(275)	4.7	51.3	36.4	5.8 1.8
	60～64歳	(130)	3.8	48.5	36.9	9.2 1.5
	65～69歳	(176)	4.5	56.3	31.8	6.3 1.1
	70～74歳	(179)	8.9	61.5	24.6	2.8 2.2
75歳以上	(224)	16.5	46.9	30.4	3.6 2.7	
居住地別	小牧	(168)	4.2	47.0	35.1	8.9 4.8
	村中	(66)	9.1	56.1	30.3	1.5 3.0
	小牧南	(130)	3.8	56.2	33.1	4.6 2.3
	三ツ瀬	(71)	7.0	47.9	42.3	2.8 2.8
	味岡	(159)	8.8	51.6	28.3	11.3 3.1
	篠岡	(81)	1.2	61.7	29.6	6.2 1.2
	北里	(115)	7.0	52.2	37.4	3.5 3.5
	米野	(152)	8.6	50.0	38.2	2.6 0.7
	一色	(93)	9.7	51.6	30.1	8.6 8.6
	小木	(58)	10.3	55.2	31.0	3.4 3.4
	小牧原	(102)	5.9	42.2	38.2	10.8 2.9
	本庄	(100)	12.0	59.0	21.0	6.0 2.0
	桃ヶ丘	(81)	4.9	55.6	34.6	4.9 4.9
	陶	(38)	2.6	73.7	21.1	2.6 2.6
	光ヶ丘	(87)	5.7	49.4	39.1	3.4 2.3
	大城	(71)	7.0	46.5	31.0	9.9 5.6

そう思う

 どちらかといえば**そう思う**

 どちらかといえば**そう思わない**

 そう**思わない**

 無回答

(11) 保険診療の助成制度を知っているか [問26]

子ども、障がい者、母子・父子家庭、ひとり暮らし高齢者などに対して保険診療の自己負担分を助成する制度があることを知っているかをたずねたところ、64.8%が「はい」と回答しています。

基準値と比べると、「はい」は2.8ポイント高くなっています。

性別では、「はい」は女性が男性を10.2ポイント上回っています。

年齢別では、「はい」は40歳代が69.5%と最も高くなっています。

居住地別では、「はい」は小牧南の72.3%が最も高くなっています。

図表 1-35 保険診療の助成制度を知っているか

〈基準値及び過去の調査との比較〉

「はい」と答えた割合

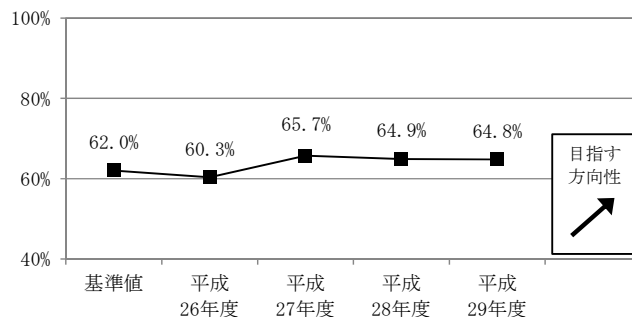

〈今回の調査結果〉

		(N=)	0%	50%	100%	
性別	全体	(1586)	64.8	33.7		1.5
	男性	(635)	59.1	39.4		1.6
	女性	(925)	69.3	29.5		1.2
年齢別	10歳代	(37)	56.8	43.2		
	20歳代	(100)	65.0	33.0		2.0
	30歳代	(146)	68.5	31.5		
	40歳代	(279)	69.5	30.5		
	50歳代	(275)	66.9	33.1		
	60~64歳	(130)	66.9	30.8		2.3
	65~69歳	(176)	59.7	37.5		2.8
	70~74歳	(179)	63.7	34.6		1.7
	75歳以上	(224)	61.2	35.7		3.1
居住地別	小牧	(168)	60.7	36.9		2.4
	村中	(66)	63.6	33.3		3.0
	小牧南	(130)	72.3	26.2		1.5
	三ツ渕	(71)	59.2	39.4		1.4
	味岡	(159)	69.8	28.3		1.9
	篠岡	(81)	58.0	40.7		1.2
	北里	(115)	70.4	28.7		0.9
	米野	(152)	60.5	38.2		1.3
	一色	(93)	67.7	31.2		1.1
	小木	(58)	65.5	34.5		
	小牧原	(102)	65.7	34.3		
	本庄	(100)	67.0	31.0		2.0
	桃ヶ丘	(81)	67.9	29.6		2.5
	陶	(38)	65.8	34.2		
	光ヶ丘	(87)	58.6	41.4		
	大城	(71)	66.2	33.8		

■ はい ■ いいえ □ 無回答

7 教育・子育て

(1) 小牧市は「安心して子育てができるまち」だと思うか [問76]

小牧市は子育て家庭の支援や保育サービスが充実しているなど「安心して子育てができるまち」だと思うかをたずねたところ、「どちらかといえばそう思う」が48.3%と最も高く、これに「そう思う」を加えた＜そう思う＞は58.6%です。「どちらかといえばそう思わない」と「そう思わない」を合計した＜そう思わない＞は13.8%、「状況が該当しない」が22.3%となっています。

基準値と比べると、＜そう思う＞は0.9ポイント低く、前年度からは4.9ポイント高くなっています。

＜そう思う＞は、性別による開きは少なく、年齢別では40歳代が66.3%と最も高くなっています。

居住地別では、＜そう思う＞は米野が67.7%と最も高く、小牧南、北里、光ヶ丘が55%を下回っています。

図表 1-36 小牧市は「安心して子育てができるまち」だと思うか

〈基準値及び過去の調査との比較〉

「そう思う」「どちらかといえばそう思う」と答えた割合

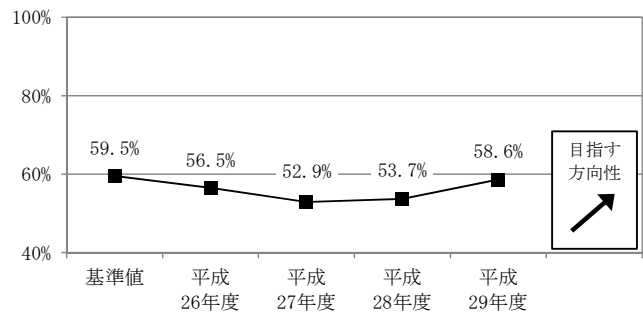

〈今回の調査結果〉

		(N=)	0%	50%	100%			
性別	全体	(1586)	10.3	48.3	9.7	4.1	22.3	5.2
	男性	(635)	7.9	51.0	10.2	4.1	23.0	3.8
	女性	(925)	12.1	46.7	9.3	4.1	21.9	5.8
年齢別	10歳代	(37)	24.3	32.4	8.1	2.7	32.4	
	20歳代	(100)	14.0	32.0	7.0	5.0	42.0	
	30歳代	(146)	14.4	51.4	9.6	6.2	17.1	1.4
	40歳代	(279)	11.5	54.8	7.5	5.0	18.3	2.9
	50歳代	(275)	6.2	50.9	11.3	3.3	25.8	2.5
	60~64歳	(130)	5.4	46.2	11.5	5.4	29.2	2.3
	65~69歳	(176)	8.5	44.9	11.4	5.1	23.3	6.8
	70~74歳	(179)	6.1	53.1	7.3	2.8	20.7	10.1
	75歳以上	(224)	16.1	45.5	11.2	1.8	16.1	9.4
居住地別	小牧	(168)	11.3	45.2	5.4	6.5	26.2	5.4
	村中	(66)	10.6	45.5	3.0	6.1	25.8	9.1
	小牧南	(130)	10.0	43.8	16.9	1.5	18.5	9.2
	三ツ淵	(71)	5.6	56.3	14.1	2.8	18.3	2.8
	味岡	(159)	13.2	46.5	11.9	3.8	20.8	3.8
	篠岡	(81)	8.6	50.6	8.6	4.9	21.0	6.2
	北里	(115)	8.7	46.1	11.3	3.5	26.1	4.3
	米野	(152)	11.8	55.9	5.9	4.6	15.8	5.9
	一色	(93)	16.1	43.0	10.8	4.3	22.6	3.2
	小木	(58)	8.6	48.3	13.8	5.2	17.2	6.9
	小牧原	(102)	4.9	53.9	9.8	5.9	23.5	2.0
	本庄	(100)	11.0	54.0	12.0	2.0	19.0	2.0
	桃ヶ丘	(81)	7.4	48.1	11.1	3.7	25.9	3.7
	陶	(38)	15.8	50.0	10.5	2.6	18.4	2.6
	光ヶ丘	(87)	6.9	46.0	8.0	3.4	29.9	5.7
	大城	(71)	11.3	49.3	4.2	4.2	26.8	4.2

そう思う どちらかといえばそう思う
 どちらかといえばそう思わない そう思わない
 状況が該当しない 無回答

8 文化・スポーツ

(1) 健康づくりのために、スポーツに取り組む必要があると考えているか [問21]

健康づくりのために、スポーツに取り組む必要があると考えているかをたずねたところ、「はい」は82.6%、「いいえ」は16.0%という結果です。

「はい」は、性別では女性が男性より5.5ポイント高くなっています。

年齢別では、「はい」は70～74歳が87.7%と最も高くなっています。一方、30歳代は77.4%と最も低くなっています。

居住地別では、「はい」は光ヶ丘が93.1%と最も高くなっています。一方、小牧、味岡、小木は80%を下回っています。

図表 1-37 健康づくりのために、スポーツに取り組む必要があると考えているか

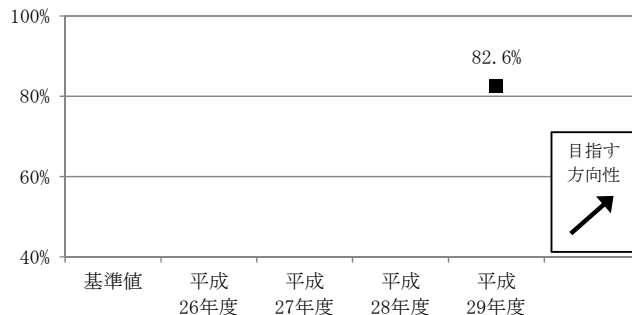

〈今回の調査結果〉

		(N=)	0%	50%	100%	
性別	全体	(1586)	82.6	16.0		1.5
	男性	(635)	79.5	19.2		1.3
	女性	(925)	85.0	13.7		1.3
年齢別	10歳代	(37)	81.1	16.2		2.7
	20歳代	(100)	86.0	13.0		1.0
	30歳代	(146)	77.4	21.9		0.7
	40歳代	(279)	82.4	17.6		
	50歳代	(275)	81.8	17.8		0.4
	60～64歳	(130)	81.5	16.2		2.3
	65～69歳	(176)	85.2	13.6		1.1
	70～74歳	(179)	87.7	10.6		1.7
75歳以上	(224)	81.7	14.7		3.6	
居住地別	小牧	(168)	78.6	20.2		1.2
	村中	(66)	81.8	16.7		1.5
	小牧南	(130)	82.3	15.4		2.3
	三ツ渕	(71)	84.5	15.5		
	味岡	(159)	78.0	20.8		1.3
	篠岡	(81)	81.5	17.3		1.2
	北里	(115)	81.7	16.5		1.7
	米野	(152)	86.8	10.5		2.6
	一色	(93)	82.8	16.1		1.1
	小木	(58)	74.1	24.1		1.7
	小牧原	(102)	83.3	16.7		
	本庄	(100)	84.0	15.0		1.0
	桃ヶ丘	(81)	84.0	14.8		1.2
	陶	(38)	89.5	10.5		
光ヶ丘	(87)	93.1	6.9			
大城	(71)	83.1	15.5		1.4	

■ はい ▨ いいえ □ 無回答

(2) 週に1度以上スポーツをしているか [問22]

週に1度以上スポーツ（運動）をしているかをたずねたところ、「はい」は46.4%、「いいえ」は52.0%という結果です。

基準値と比べると、「はい」は8.8ポイント高く、前年度から12.4ポイント上昇しています。

「はい」は、性別では男性が女性より5.3ポイント高くなっています。

年齢別では、「はい」は70～74歳が最も高く63.1%です。一方、20歳代から40歳代は40%を下回っています。

居住地別では、「はい」は陶が60.5%と最も高くなっています。一方、小牧原は39.2%と最も低くなっています。

図表1-38 週に1度以上スポーツをしているか

〈基準値及び過去の調査との比較〉

「はい」と答えた割合

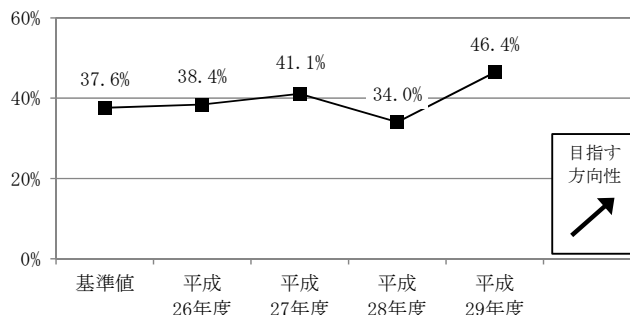

〈今回の調査結果〉

		(N=)	0%	50%	100%	
性別	全体	(1586)	46.4	52.0		1.6
	男性	(635)	49.8	48.7		1.6
	女性	(925)	44.5	54.5		1.0
年齢別	10歳代	(37)	45.9	54.1		
	20歳代	(100)	32.0	67.0		1.0
	30歳代	(146)	32.9	67.1		
	40歳代	(279)	34.1	65.6		0.4
	50歳代	(275)	41.5	58.5		
	60～64歳	(130)	46.9	50.0		3.1
	65～69歳	(176)	60.2	38.1		1.7
	70～74歳	(179)	63.1	34.1		2.8
75歳以上	(224)	58.9	37.5		3.6	
居住地別	小牧	(168)	40.5	57.7		1.8
	村中	(66)	40.9	56.1		3.0
	小牧南	(130)	43.1	53.8		3.1
	三ツ瀬	(71)	47.9	52.1		
	味岡	(159)	43.4	53.5		3.1
	篠岡	(81)	50.6	48.1		1.2
	北里	(115)	49.6	49.6		0.9
	米野	(152)	47.4	51.3		1.3
	一色	(93)	44.1	53.8		2.2
	小木	(58)	44.8	55.2		
	小牧原	(102)	39.2	59.8		1.0
	本庄	(100)	52.0	47.0		1.0
	桃ヶ丘	(81)	56.8	42.0		1.2
	陶	(38)	60.5	39.5		
	光ヶ丘	(87)	55.2	44.8		
	大城	(71)	43.7	56.3		

■ はい □ いいえ □ 無回答

(3) 日常的に5,000歩以上歩いているか [問44]

日常的に5,000歩以上歩いているかをたずねたところ、「はい」は43.4%となっています。

「はい」は、性別では男性が女性より12.1ポイント高くなっています。

年齢別では、「はい」は20歳代が61%と最も高く、30歳代、60～64歳を下回っています。

居住地別では、「はい」は陶が57.9%と最も高く、小木が34.5%と最も低くなっています。

図表 1-39 日常的に5,000歩以上歩いているか

〈基準値及び過去の調査との比較〉

「はい」と答えた割合

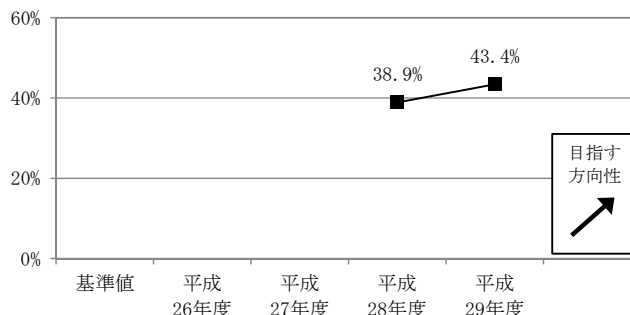

〈今回の調査結果〉

		(N=)	0%	50%	100%	
性別	全体	(1586)	43.4	55.3		1.3
	男性	(635)	50.7	47.2		2.0
	女性	(925)	38.6	60.8		0.6
年齢別	10歳代	(37)	43.2	56.8		
	20歳代	(100)	61.0	38.0		1.0
	30歳代	(146)	39.7	60.3		
	40歳代	(279)	41.2	57.7		1.1
	50歳代	(275)	43.3	56.7		
	60～64歳	(130)	38.5	60.0		1.5
	65～69歳	(176)	43.2	54.5		2.3
	70～74歳	(179)	45.8	53.1		1.1
	75歳以上	(224)	42.4	54.5		3.1
居住地別	小牧村	(168)	38.7	59.5		1.8
	中	(66)	42.4	56.1		1.5
	小牧南	(130)	49.2	49.2		1.5
	三ツ淵	(71)	36.6	63.4		
	味岡	(159)	37.7	61.0		1.3
	篠岡	(81)	35.8	63.0		1.2
	北里	(115)	52.2	47.0		0.9
	米野	(152)	38.8	59.9		1.3
	一色	(93)	45.2	52.7		2.2
	小木	(58)	34.5	65.5		
	小牧原	(102)	39.2	59.8		1.0
	本庄	(100)	51.0	48.0		1.0
	桃ヶ丘	(81)	42.0	56.8		1.2
	陶	(38)	57.9	36.8		5.3
	光ヶ丘	(87)	51.7	48.3		
大城	(71)	50.7	49.3			

■ はい □ いいえ □ 無回答

(4) 「スポーツ振興会」を知っているか [問23]

地域住民が主体となり、地域でのスポーツ振興を図る「スポーツ振興会」について知っているかをたずねたところ、「はい」が57.4%となっています。

基準値と比べると、「はい」は5.7ポイント低くなっています。

「はい」は、性別では女性が男性より12.9ポイント高くなっています。年齢別では、「はい」は70～74歳が72.1%と最も高くなっています。

居住地別では、「はい」は本庄が68.0%と最も高く、小牧、小牧原は50%を下回っています。

図表1-40 「スポーツ振興会」を知っているか

〈基準値及び過去の調査との比較〉

「はい」と答えた割合

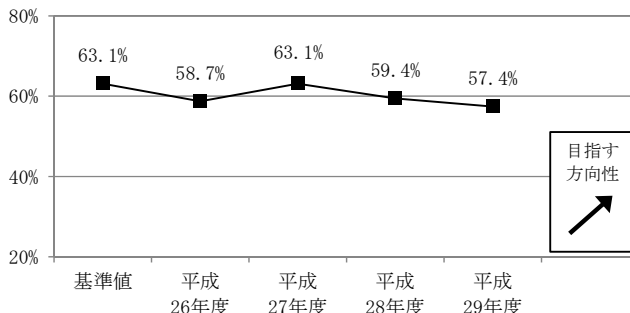

〈今回の調査結果〉

		(N=)	0%	50%	100%	
性別	全体	(1586)	57.4	41.0		1.6
	男性	(635)	49.9	48.8		1.3
	女性	(925)	62.8	35.6		1.6
年齢別	10歳代	(37)	32.4	67.6		
	20歳代	(100)	22.0	77.0		1.0
	30歳代	(146)	34.2	65.8		
	40歳代	(279)	53.4	46.2		0.4
	50歳代	(275)	65.1	34.5		0.4
	60～64歳	(130)	68.5	29.2		2.3
	65～69歳	(176)	64.2	33.5		2.3
	70～74歳	(179)	72.1	25.7		2.2
	75歳以上	(224)	66.1	30.4		3.6
居住地別	小牧	(168)	45.8	53.0		1.2
	村中	(66)	66.7	30.3		3.0
	小牧南	(130)	56.2	40.0		3.8
	三ツ渕	(71)	64.8	33.8		1.4
	味岡	(159)	52.8	45.3		1.9
	篠岡	(81)	63.0	37.0		0.0
	北里	(115)	66.1	31.3		2.6
	米野	(152)	60.5	38.2		1.3
	一色	(93)	50.5	47.3		2.2
	小木	(58)	67.2	32.8		
	小牧原	(102)	45.1	53.9		1.0
	本庄	(100)	68.0	31.0		1.0
	桃ヶ丘	(81)	61.7	37.0		1.2
	陶	(38)	57.9	42.1		
	光ヶ丘	(87)	58.6	41.4		
	大城	(71)	59.2	40.8		

■ はい □ いいえ □ 無回答

(5) 日頃から文化・芸術に親しんでいるか [問25]

読書、書道、ピアノ、絵画、写真、映画、コンサート・音楽鑑賞、美術館・博物館巡りなど、日頃から文化・芸術に親しんでいるかをたずねたところ、「はい」が52.4%、「いいえ」が46.3%となっています。

基準値と比べると、「はい」は2.5ポイント高くなっています。

「はい」は、性別では女性が男性より7.5ポイント高くなっています。

年齢別では、「はい」は10歳代、20歳代が70%を上回っています。一方、30歳代、70～74歳、75歳以上は50%を下回っています。

居住地別では、「はい」は大城が62.0%と最も高く、村中が39.4%と最も低くなっています。

図表1-41 日頃から文化・芸術に親しんでいるか

〈基準値及び過去の調査との比較〉

「はい」と答えた割合

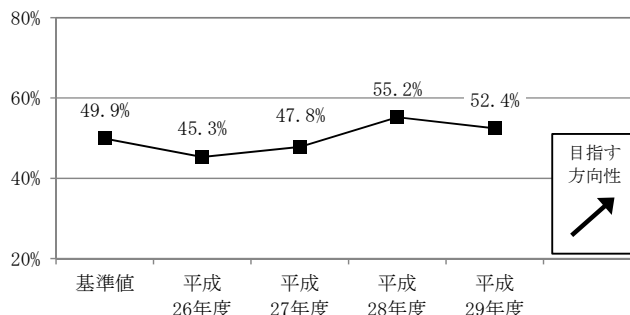

〈今回の調査結果〉

		(N=)	0%	50%	100%	
性別	全体	(1586)	52.4	46.3	1.3	
	男性	(635)	48.3	50.2	1.4	
	女性	(925)	55.8	43.1	1.1	
年齢別	10歳代	(37)	73.0	27.0		
	20歳代	(100)	72.0	27.0	1.0	
	30歳代	(146)	46.6	53.4		
	40歳代	(279)	54.5	45.5		
	50歳代	(275)	55.3	44.4	0.4	
	60～64歳	(130)	53.1	44.6	2.3	
	65～69歳	(176)	50.0	48.9	1.1	
	70～74歳	(179)	45.8	52.5	1.7	
75歳以上	(224)	47.3	48.7	4.0		
居住地別	小牧	(168)	51.8	45.8	2.4	
	村中	(66)	39.4	59.1	1.5	
	小牧南	(130)	59.2	40.0	0.8	
	三ツ淵	(71)	53.5	43.7	2.8	
	味岡	(159)	54.1	44.7	1.3	
	篠岡	(81)	44.4	54.3	1.2	
	北里	(115)	56.5	41.7	1.7	
	米野	(152)	49.3	49.3	1.3	
	一色	(93)	47.3	51.6	1.1	
	小木	(58)	50.0	50.0		
	小牧原	(102)	49.0	50.0	1.0	
	本庄	(100)	53.0	46.0	1.0	
	桃ヶ丘	(81)	54.3	44.4	1.2	
	陶	(38)	55.3	44.7		
光ヶ丘	(87)	58.6	41.4			
大城	(71)	62.0	38.0			

■ はい □ いいえ □ 無回答

(6) 小牧市の歴史や文化に興味・関心があるか [問53]

小牧市（またはお住まいの地域）の歴史や伝統文化（小牧山城などの文化財、祭、民俗芸能など）に興味・関心があるかをたずねたところ、「どちらかといえばそう思う」が40.6%と最も高く、これに「そう思う」を加えた＜そう思う＞は53.8%です。

基準値と比べると、＜そう思う＞は9.3ポイント低くなり、4年連続して低下しています。

＜そう思う＞は、性別では男性が女性を10.8ポイント上回っています。

年齢別では、＜そう思う＞は70～74歳が63.7%と最も高く、10歳代が35.1%と最も低くなっています。

居住地別では、＜そう思う＞は陶が73.7%と最も高くなっています。一方、篠岡、米野は40%台です。

図表 1-42 小牧市の歴史や文化に興味・関心があるか

〈基準値及び過去の調査との比較〉

「そう思う」「どちらかといえばそう思う」と答えた割合

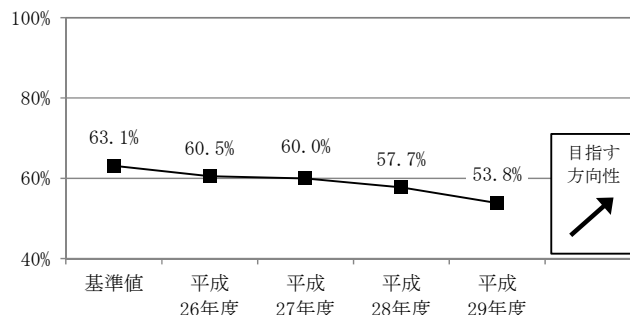

〈今回の調査結果〉

		(N=)	0%	50%	100%		
性別	全体	(1586)	13.2	40.6	37.5	7.5	1.2
	男性	(635)	17.2	43.1	33.2	5.8	0.6
	女性	(925)	10.4	39.1	40.4	8.6	1.4
年齢別	10歳代	(37)	18.9	16.2	45.9	18.9	
	20歳代	(100)	17.0	41.0	31.0	11.0	
	30歳代	(146)	6.2	37.7	41.8	13.7	0.7
	40歳代	(279)	9.7	41.9	39.4	8.2	0.7
	50歳代	(275)	10.9	38.9	43.6	6.2	0.4
	60～64歳	(130)	10.8	41.5	37.7	9.2	0.8
	65～69歳	(176)	14.8	39.8	40.9	4.0	0.6
	70～74歳	(179)	15.1	48.6	30.2	3.9	2.2
75歳以上	(224)	20.1	42.4	30.4	4.9	2.2	
居住地別	小牧	(168)	9.5	42.9	36.3	7.7	3.6
	村中	(66)	12.1	39.4	40.9	7.6	
	小牧南	(130)	16.2	44.6	30.8	6.9	1.5
	三ツ渕	(71)	12.7	47.9	33.8	4.2	1.4
	味岡	(159)	18.2	34.0	34.6	13.2	
	篠岡	(81)	11.1	34.6	45.7	8.6	
	北里	(115)	13.9	41.7	35.7	7.8	0.9
	米野	(152)	15.8	32.9	46.7	3.9	0.7
	一色	(93)	8.6	41.9	39.8	9.7	
	小木	(58)	13.8	41.4	43.1	1.7	1.7
	小牧原	(102)	11.8	40.2	36.3	10.8	1.0
	本庄	(100)	10.0	44.0	37.0	8.0	1.0
	桃ヶ丘	(81)	12.3	48.1	32.1	7.4	
	陶	(38)	21.1	52.6	21.1	5.3	
	光ヶ丘	(87)	10.3	41.4	41.4	5.7	1.1
	大城	(71)	14.1	40.8	38.0	2.8	4.2

そう思う
 どちらかといえばそう思う
 どちらかといえばそう思わない
 そう思わない
 無回答

(7) 「小牧山」は小牧市のシンボルだと思うか [問54]

「小牧山」は小牧市のシンボルであると思うかをたずねたところ、「そう思う」が48.4%と最も高く、これに「どちらかといえばそう思う」を加えた＜そう思う＞は88.7%となっています。

基準値と比べると、＜そう思う＞は1.2ポイント高く、前年度からは0.8ポイント上昇しています。

＜そう思う＞は、性別では女性が男性を1.8ポイント上回っています。

年齢別では、＜そう思う＞は40歳代、60～64歳、65～69歳、70～74歳は90%以上と高く、最も低い20歳代でも83.0%となっています。

居住地別では、＜そう思う＞は小木が94.9%と最も高く、陶、光ヶ丘が81.6%と最も低くなっています。

図表1-43 「小牧山」は小牧市のシンボルだと思うか

〈基準値及び過去の調査との比較〉

「そう思う」「どちらかといえばそう思う」と答えた割合

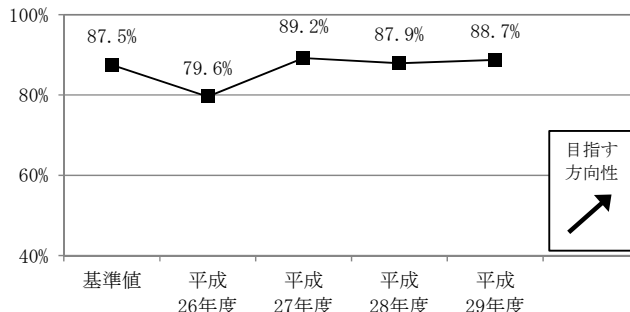

〈今回の調査結果〉

		(N=)	0%	50%	100%	
性別	全体	(1586)	48.4	40.3	8.1	2.1 1.1
	男性	(635)	49.6	38.0	8.8	2.7 0.9
	女性	(925)	47.8	41.6	7.7	1.8 1.1
年齢別	10歳代	(37)	59.5	29.7	8.1	2.7
	20歳代	(100)	50.0	33.0	15.0	2.0
	30歳代	(146)	39.0	45.9	10.3	4.1 0.7
	40歳代	(279)	43.0	47.7	6.5	1.4 1.4
	50歳代	(275)	42.5	42.9	11.6	2.5 0.4
	60～64歳	(130)	46.2	43.8	5.4	3.1 1.5
	65～69歳	(176)	54.5	36.9	6.8	0.6 1.1
	70～74歳	(179)	51.4	41.3	5.6	0.6 1.1
	75歳以上	(224)	57.6	32.1	4.9	3.6 1.8
居住地別	小牧	(168)	52.4	35.7	6.5	2.4 3.0
	村中	(66)	63.6	28.8	7.6	
	小牧南	(130)	51.5	41.5	5.4	0.8 0.8
	三ツ渕	(71)	43.7	49.3	7.0	
	味岡	(159)	45.3	41.5	6.9	5.7 0.6
	篠岡	(81)	40.7	45.7	8.6	4.9
	北里	(115)	54.8	40.0	3.5	0.9 0.9
	米野	(152)	50.7	38.8	7.9	2.0 0.7
	一色	(93)	46.2	43.0	6.5	3.2 1.1
	小木	(58)	46.6	48.3	3.4	1.7
	小牧原	(102)	52.9	36.3	8.8	1.0 1.0
	本庄	(100)	41.0	43.0	13.0	2.0 1.0
	桃ヶ丘	(81)	49.4	37.0	11.1	1.2 1.2
	陶	(38)	42.1	39.5	15.8	2.6
	光ヶ丘	(87)	40.2	41.4	14.9	2.3 1.1
	大城	(71)	42.3	45.1	9.9	2.8

そう思う
 どちらかといえばそう思う
 どちらかといえばそう思わない
 そう思わない
 無回答

(8) この1年間に生涯学習に関する活動を行ったか [問24]

この1年間に生涯学習に関する活動を行ったかをたずねたところ、「はい」は28.5%、「いいえ」は70.1%となっています。

基準値と比べると、「はい」は12.8ポイント上昇しています。

「はい」は性別では女性が男性より2.6ポイント高く、年齢別では10歳代が45.9%と高くなっています。

居住地別では、「はい」は光ヶ丘が37.9%と最も高く、小牧原が20.6%と最も低くなっています。

図表1-44 この1年間に生涯学習に関する活動を行ったか

〈基準値及び過去の調査との比較〉

「はい」と答えた割合

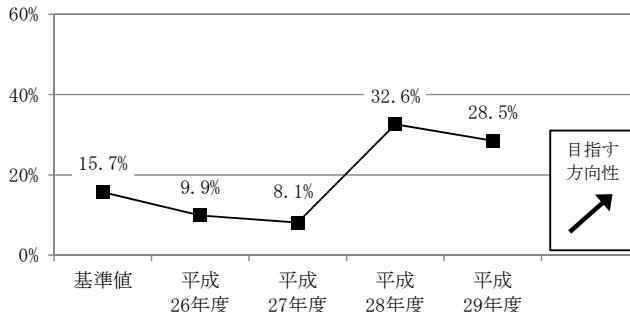

〈今回の調査結果〉

		(N=)	0%	50%	100%	
性別	全体	(1586)	28.5	70.1		1.5
	男性	(635)	26.9	71.7		1.4
	女性	(925)	29.5	69.3		1.2
年齢別	10歳代	(37)	45.9	54.1		
	20歳代	(100)	32.0	67.0		1.0
	30歳代	(146)	15.8	82.9		1.4
	40歳代	(279)	24.7	75.3		
	50歳代	(275)	21.5	77.5		1.1
	60~64歳	(130)	23.8	73.8		2.3
	65~69歳	(176)	33.5	65.3		1.1
	70~74歳	(179)	39.1	59.8		1.1
	75歳以上	(224)	36.2	60.7		3.1
居住地別	小牧	(168)	28.6	70.2		1.2
	村中	(66)	24.2	72.7		3.0
	小牧南	(130)	33.8	63.8		2.3
	三ツ瀬	(71)	32.4	67.6		
	味岡	(159)	28.9	69.8		1.3
	篠岡	(81)	29.6	70.4		
	北里	(115)	25.2	73.0		1.7
	米野	(152)	28.3	70.4		1.3
	一色	(93)	26.9	72.0		1.1
	小木	(58)	22.4	75.9		1.7
	小牧原	(102)	20.6	78.4		1.0
	本庄	(100)	24.0	75.0		1.0
	桃ヶ丘	(81)	32.1	66.7		1.2
	陶	(38)	31.6	68.4		
	光ヶ丘	(87)	37.9	60.9		1.1
大城	(71)	33.8	64.8		1.4	

はい
 いいえ
 無回答

(9) 生涯学習活動による成果を活かしているか [問24-1]

前問で「はい」と回答した452人に、生涯学習活動による成果を地域社会に活かしているかをたずねたところ、「はい」は38.9%、「いいえ」は59.3%という結果です。

基準値と比べると、「はい」は1.3ポイント低くなっており、前年度からは2.5ポイント上昇しています。

性別では、「はい」は女性が男性より6.1ポイント高くなっています。

年齢別では、「はい」は60～64歳が58.1%と最も高い一方、30歳代以下が22%以下となっています。

居住地別では、「はい」は三ツ渚が65.2%と最も高く、続いて北里、陶、大城が50%台と比較的高くなっています。

図表1-45 生涯学習活動による成果を活かしているか

〈基準値及び過去の調査との比較〉

「はい」と答えた割合

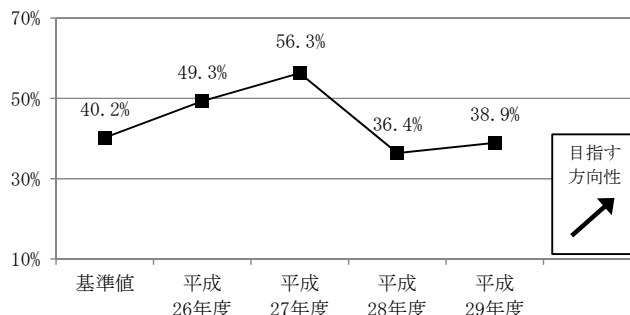

〈今回の調査結果〉

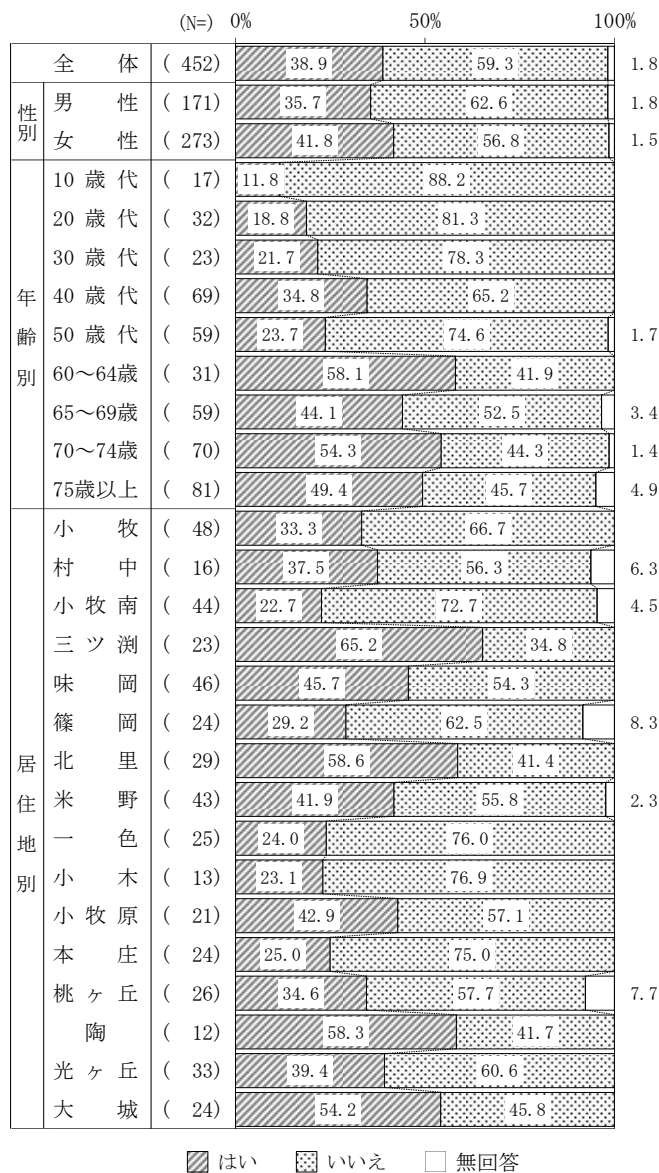

(10) この1年間に図書館を利用したことがあるか [問29]

えほん図書館、各支所の図書室を含め、この1年間に図書館を利用したことがあるかをたずねたところ、「はい」は33.0%、「いいえ」は65.7%という結果です。

基準値と比べると、「はい」は3.1ポイント低くなっています。

「はい」は、性別では女性が男性より5.6ポイント高く、年齢別では、10歳代が51.4%と最も高くなっています。

居住地別では、「はい」は小牧が39.9%と最も高い一方、村中が21.2%と最も低くなっています。

図表1-46 この1年間に図書館を利用したことがあるか

〈基準値及び過去の調査との比較〉

「はい」と答えた割合

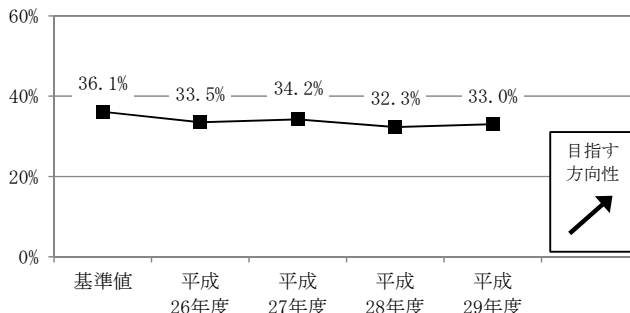

〈今回の調査結果〉

		(N=)	0%	50%	100%	
性別	全体	(1586)	33.0	65.7		1.3
	男性	(635)	30.1	68.5		1.4
	女性	(925)	35.7	63.5		0.9
年齢別	10歳代	(37)	51.4	48.6		
	20歳代	(100)	39.0	60.0		1.0
	30歳代	(146)	47.3	52.7		
	40歳代	(279)	38.0	62.0		
	50歳代	(275)	28.4	71.3		0.4
	60~64歳	(130)	27.7	70.8		1.5
	65~69歳	(176)	33.0	65.9		1.1
	70~74歳	(179)	28.5	70.4		1.1
	75歳以上	(224)	25.0	71.0		4.0
居住地別	小牧	(168)	39.9	58.3		1.8
	村中	(66)	21.2	77.3		1.5
	小牧南	(130)	31.5	67.7		0.8
	三ツ瀬	(71)	22.5	74.6		2.8
	味岡	(159)	37.7	61.0		1.3
	篠岡	(81)	37.0	61.7		1.2
	北里	(115)	33.0	65.2		1.7
	米野	(152)	27.0	71.7		1.3
	一色	(93)	34.4	64.5		1.1
	小木	(58)	27.6	72.4		
	小牧原	(102)	27.5	72.5		
	本庄	(100)	39.0	60.0		1.0
	桃ヶ丘	(81)	39.5	59.3		1.2
	陶	(38)	31.6	68.4		
	光ヶ丘	(87)	39.1	60.9		
大城	(71)	29.6	70.4			

■ はい ■ いいえ □ 無回答

(11) 市の図書館に満足しているか [問55]

市の図書館に満足しているかをたずねたところ、「どちらかといえばそう思う」が39.6%と最も高く、これに「そう思う」を加えた<そう思う>は48.3%となっています。「どちらかといえばそう思わない」と「そう思わない」を合計した<そう思わない>は43.9%となっています。

基準値と比べると、<そう思う>は7.1ポイント低く、前年度からは1.3ポイント高くなっています。

<そう思う>が最も高いのは、年齢別では10歳代の56.7%で、居住地別では桃ヶ丘の61.7%です。

<そう思わない>が最も高いのは、年齢別では40歳代の50.5%で、居住地別では小牧原の52.9%です。

図表1-47 市の図書館に満足しているか

〈基準値及び過去の調査との比較〉

「そう思う」「どちらかといえばそう思う」と答えた割合

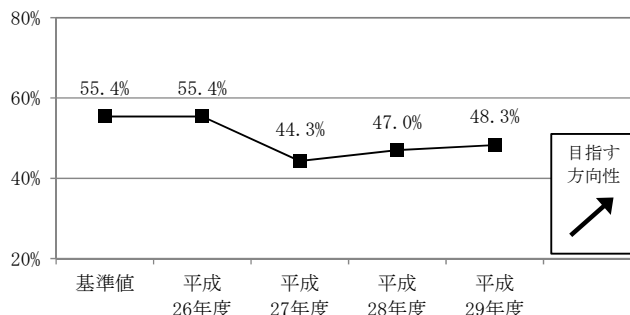

〈今回の調査結果〉

		(N=)	0%	50%	100%		
性別	全体	(1586)	8.7	39.6	32.3	11.6	7.8
	男性	(635)	9.0	40.0	33.2	11.5	6.3
	女性	(925)	8.6	39.5	31.6	11.8	8.5
年齢別	10歳代	(37)	18.9	37.8	35.1	8.1	
	20歳代	(100)	16.0	34.0	32.0	13.0	5.0
	30歳代	(146)	9.6	41.8	30.1	15.8	2.7
	40歳代	(279)	9.3	37.3	35.1	15.4	2.9
	50歳代	(275)	5.8	39.3	36.7	13.5	4.7
	60~64歳	(130)	1.5	39.2	39.2	10.8	9.2
	65~69歳	(176)	8.5	39.2	33.0	9.7	9.7
	70~74歳	(179)	7.3	44.1	29.6	6.1	12.8
75歳以上	(224)	11.6	41.1	24.6	8.0	14.7	
居住地別	小牧	(168)	8.9	42.3	26.2	14.3	8.3
	村中	(66)	7.6	37.9	27.3	10.6	16.7
	小牧南	(130)	13.1	33.1	29.2	13.1	11.5
	三ツ渕	(71)	4.2	35.2	39.4	12.7	8.5
	味岡	(159)	12.6	34.0	39.0	10.1	4.4
	篠岡	(81)	3.7	54.3	18.5	13.6	9.9
	北里	(115)	8.7	40.0	38.3	5.2	7.8
	米野	(152)	10.5	36.8	34.9	13.2	4.6
	一色	(93)	9.7	39.8	31.2	14.0	5.4
	小木	(58)	10.3	48.3	24.1	10.3	6.9
	小牧原	(102)	6.9	34.3	40.2	12.7	5.9
	本庄	(100)	8.0	40.0	34.0	11.0	7.0
	桃ヶ丘	(81)	7.4	54.3	25.9	9.9	2.5
	陶	(38)	2.6	36.8	42.1	10.5	7.9
	光ヶ丘	(87)	8.0	41.4	29.9	12.6	8.0
大城	(71)	5.6	38.0	36.6	8.5	11.3	

そう思う
 どちらかといえばそう思う
 どちらかといえばそう思わない
 そう思わない
 無回答

(12) 市民講座が開催されていることを知っているか [問27]

市民講座が開催されていることを知っているかをたずねたところ、「はい」は72.3%です。

基準値と比べると、「はい」は6.0ポイント低くなっています。

性別では、「はい」は女性が男性を16.5ポイント上回っています。

年齢別では、「はい」は10歳代、20歳代が低く、70～74歳が84.9%と最も高くなっています。

居住地別では、「はい」は桃ヶ丘が79.0%と最も高くなっています。

図表1-48 市民講座が開催されていることを知っているか
〈基準値及び過去の調査との比較〉

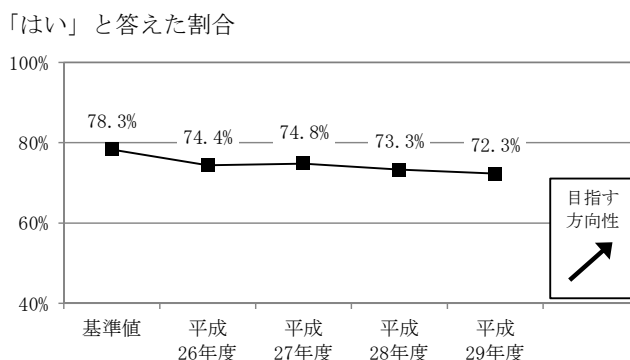

〈今回の調査結果〉

		(N=)	0%	50%	100%	
性別	全体	(1586)	72.3	26.4		1.3
	男性	(635)	62.7	36.1		1.3
	女性	(925)	79.2	19.7		1.1
年齢別	10歳代	(37)	13.5	86.5		
	20歳代	(100)	29.0	69.0		2.0
	30歳代	(146)	61.6	38.4		
	40歳代	(279)	76.7	23.3		
	50歳代	(275)	80.4	19.6		
	60～64歳	(130)	81.5	16.9		1.5
	65～69歳	(176)	77.8	21.0		1.1
	70～74歳	(179)	84.9	14.0		1.1
75歳以上	(224)	75.0	21.4		3.6	
居住地別	小牧	(168)	63.1	34.5		2.4
	村中	(66)	60.6	37.9		1.5
	小牧南	(130)	72.3	26.2		1.5
	三ツ瀬	(71)	69.0	29.6		1.4
	味岡	(159)	75.5	23.3		1.3
	篠岡	(81)	76.5	22.2		1.2
	北里	(115)	74.8	24.3		0.9
	米野	(152)	73.7	25.0		1.3
	一色	(93)	64.5	34.4		1.1
	小木	(58)	70.7	29.3		
	小牧原	(102)	75.5	24.5		
	本庄	(100)	77.0	22.0		1.0
	桃ヶ丘	(81)	79.0	19.8		1.2
	陶	(38)	78.9	21.1		
	光ヶ丘	(87)	77.0	23.0		
大城	(71)	78.9	19.7		1.4	

はい
 いいえ
 無回答

(13) 「こまなびサロン」を知っているか [問28]

「こまなびサロン」を知っているかをたずねたところ、「はい」は32.1%、「いいえ」は66.3%という結果です。

基準値と比べると、「はい」は7.6ポイント高く、前年度からは5.3ポイント上昇しています。

性別では、「はい」は女性が男性を13.8ポイント上回っています。

年齢別では、「はい」は70～74歳が42.5%と最も高くなっています。

居住地別では、「はい」は三ツ渚が43.7%と最も高くなっています。

図表1-49 「こまなびサロン」を知っているか

〈基準値及び過去の調査との比較〉

「はい」と答えた割合

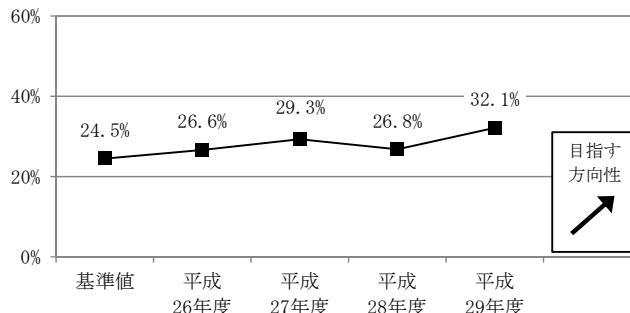

〈今回の調査結果〉

		(N=)	0%	50%	100%	
性別	全体	(1586)	32.1	66.3		1.6
	男性	(635)	24.1	74.3		1.6
	女性	(925)	37.9	60.5		1.5
年齢別	10歳代	(37)	5.4	94.6		
	20歳代	(100)	7.0	91.0		2.0
	30歳代	(146)	23.3	76.7		
	40歳代	(279)	34.4	65.2		0.4
	50歳代	(275)	37.8	62.2		
	60～64歳	(130)	33.1	64.6		2.3
	65～69歳	(176)	33.0	65.3		1.7
	70～74歳	(179)	42.5	55.3		2.2
	75歳以上	(224)	33.5	61.6		4.9
居住地別	小牧	(168)	32.7	64.9		2.4
	村中	(66)	27.3	71.2		1.5
	小牧南	(130)	31.5	66.9		1.5
	三ツ渚	(71)	43.7	54.9		1.4
	味岡	(159)	29.6	68.6		1.9
	篠岡	(81)	37.0	61.7		1.2
	北里	(115)	30.4	67.8		1.7
	米野	(152)	38.8	59.2		2.0
	一色	(93)	26.9	72.0		1.1
	小木	(58)	22.4	77.6		
	小牧原	(102)	25.5	74.5		
	本庄	(100)	35.0	64.0		1.0
	桃ヶ丘	(81)	40.7	58.0		1.2
	陶	(38)	34.2	65.8		
	光ヶ丘	(87)	31.0	66.7		2.3
大城	(71)	26.8	70.4		2.8	

はい
 いいえ
 無回答

(14) 地域での活動等の支援や指導に関わってみたいと思うか [問56]

地域での活動、ボランティア、市民活動といった地域のニーズや課題に取り組むさまざまな分野の活動の、支援や指導に関わってみたいと思うかをたずねたところ、「どちらかといえばそう思わない」が46.0%と最も高く、これに「そう思わない」を加えた<そう思わない>は67.5%です。「どちらかといえばそう思う」と「そう思う」を合計した<そう思う>は30.8%です。

基準値と比べると、<そう思う>は5.3ポイント低くなっています。

<そう思う>は、性別では男性が女性より8.2ポイント高く、年齢別では10歳代が45.9%と最も高くなっています。

居住地別では、<そう思う>は陶が36.9%と最も高い一方、村中が16.7%と最も低くなっています。

図表1-50 地域での活動等の支援や指導に関わってみたいと思うか

〈基準値及び過去の調査との比較〉

「そう思う」「どちらかといえばそう思う」と答えた割合

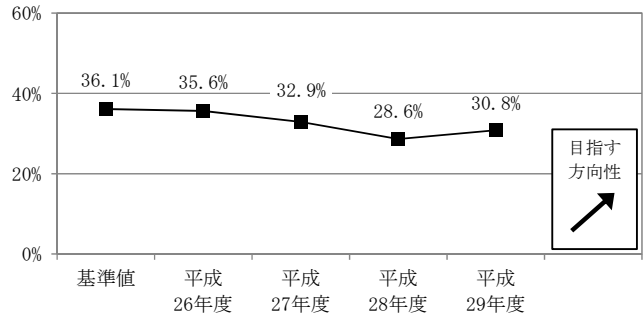

〈今回の調査結果〉

		(N=)	0%	50%	100%		
性別	全体	(1586)	6.5	24.3	46.0	21.5	1.8
	男性	(635)	7.7	28.2	42.5	20.5	1.1
	女性	(925)	5.6	22.1	48.1	22.3	1.9
年齢別	10歳代	(37)	16.2	29.7	35.1	18.9	
	20歳代	(100)	12.0	25.0	39.0	24.0	
	30歳代	(146)	2.7	29.5	46.6	20.5	0.7
	40歳代	(279)	3.6	23.3	51.3	20.8	1.1
	50歳代	(275)	7.3	27.3	44.0	20.7	0.7
	60~64歳	(130)	2.3	24.6	46.9	24.6	1.5
	65~69歳	(176)	5.1	22.7	47.7	23.9	0.6
	70~74歳	(179)	7.8	22.9	50.3	17.3	1.7
75歳以上	(224)	9.4	21.4	40.6	22.8	5.8	
居住地別	小牧	(168)	5.4	29.8	41.1	20.8	3.0
	村中	(66)	1.5	15.2	59.1	22.7	1.5
	小牧南	(130)	7.7	24.6	43.1	19.2	5.4
	三ツ瀬	(71)	4.2	32.4	52.1	9.9	1.4
	味岡	(159)	13.2	20.8	39.0	27.0	
	篠岡	(81)	6.2	23.5	43.2	25.9	1.2
	北里	(115)	7.8	22.6	43.5	26.1	
	米野	(152)	7.9	23.7	52.0	16.4	
	一色	(93)	2.2	31.2	38.7	28.0	
	小木	(58)	3.4	20.7	56.9	19.0	
	小牧原	(102)	3.9	22.5	41.2	30.4	2.0
	本庄	(100)	5.0	22.0	51.0	20.0	2.0
	桃ヶ丘	(81)	8.6	24.7	48.1	18.5	
	陶	(38)	5.3	31.6	50.0	13.2	
	光ヶ丘	(87)	4.6	21.8	51.7	19.5	2.3
大城	(71)	8.5	25.4	43.7	15.5	7.0	

そう思う

 どちらかといえばそう思う

 どちらかといえばそう思わない

 そう思わない

 無回答

(15) 男女の区別なく活動できていると思うか [問57]

職場や学校、地域などで男女の区別なく活動できていると思うかをたずねたところ、「どちらかといえばそう思う」が47.8%と最も高く、これに「そう思う」を加えた＜そう思う＞は59.0%です。

基準値と比べると、＜そう思う＞は0.6ポイント高くなっています。

＜そう思う＞は、性別では男性が女性より9.4ポイント高くなっています。年齢別では、10歳代が78.4%と最も高くなっており、65～69歳が50.6%と最も低くなっています。

居住地別では、＜そう思う＞は小木が75.8%と最も高くなっており、小牧原が最も低い46.1%となっています。

図表1-51 男女の区別なく活動できていると思うか

〈基準値及び過去の調査との比較〉

「そう思う」「どちらかといえばそう思う」と答えた割合

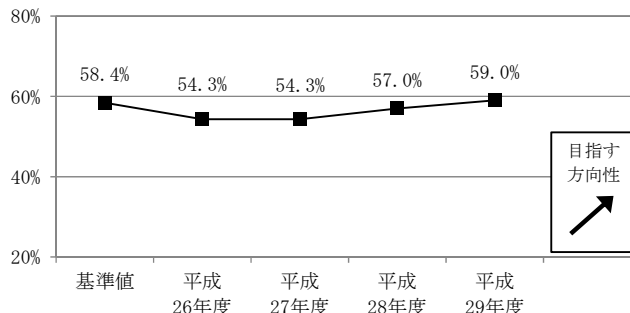

〈今回の調査結果〉

		(N=)	0%	50%	100%		
性別	全体	(1586)	11.2	47.8	29.2	7.5	4.4
	男性	(635)	12.8	52.0	26.1	5.7	3.5
	女性	(925)	10.2	45.2	31.5	8.4	4.8
年齢別	10歳代	(37)	24.3	54.1	10.8	10.8	
	20歳代	(100)	24.0	47.0	23.0	6.0	
	30歳代	(146)	13.0	43.2	35.6	6.8	1.4
	40歳代	(279)	11.1	50.5	29.7	7.2	1.4
	50歳代	(275)	9.1	48.7	33.8	6.9	1.5
	60～64歳	(130)	5.4	50.0	30.0	11.5	3.1
	65～69歳	(176)	6.3	44.3	34.7	9.1	5.7
	70～74歳	(179)	9.5	53.6	24.0	6.7	6.1
	75歳以上	(224)	12.9	44.6	26.3	4.9	11.2
居住地別	小牧	(168)	10.7	42.3	31.5	9.5	6.0
	村中	(66)	10.6	57.6	21.2	9.1	1.5
	小牧南	(130)	10.8	47.7	26.2	4.6	10.8
	三ツ瀨	(71)	5.6	53.5	29.6	7.0	4.2
	味岡	(159)	14.5	46.5	30.2	6.9	1.9
	篠岡	(81)	11.1	45.7	27.2	12.3	3.7
	北里	(115)	16.5	53.0	21.7	6.1	2.6
	米野	(152)	10.5	52.0	28.3	7.9	1.3
	一色	(93)	12.9	47.3	28.0	7.5	4.3
	小木	(58)	15.5	60.3	13.8	5.2	5.2
	小牧原	(102)	6.9	39.2	38.2	9.8	5.9
	本庄	(100)	17.0	44.0	30.0	6.0	3.0
	桃ヶ丘	(81)	7.4	50.6	34.6	7.4	
	陶	(38)	13.2	47.4	31.6	5.3	2.6
	光ヶ丘	(87)	9.2	42.5	37.9	6.9	3.4
	大城	(71)	2.8	50.7	33.8	2.8	9.9

そう思う どちらかといえばそう思う
 どちらかといえばそう思わない そう思わない
 無回答

(16) 小牧市は「子育て・介護と仕事の両立の支援が充実しているまち」だと思うか [問77]

小牧市は「子育て・介護と仕事の両立のための支援が充実しているまち」だと思うかをたずねたところ、「どちらかといえばそう思う」が40.9%と最も高く、これに「そう思う」を加えた<そう思う>は46.3%です。「どちらかといえばそう思わない」と「そう思わない」を合計した<そう思わない>は26.5%、「状況が該当しない」は21.6%となっています。

基準値と比べると、<そう思う>は0.1ポイント低くなっていますが、前年度からは3.1ポイント高くなっています。

<そう思う>は、年齢別では70歳代以上が50%台と比較的高く、そのほかは50%を下回っています。

居住地別では、<そう思う>は陶が60.6%と最も高くなっています。一方、最も低いのは光ヶ丘の39.1%となっています。

図表1-52 小牧市は「子育て・介護と仕事の両立の支援が充実しているまち」だと思うか

<基準値及び過去の調査との比較>

「そう思う」「どちらかといえばそう思う」と答えた割合

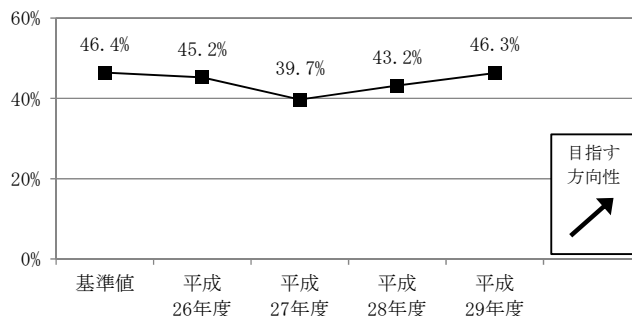

<今回の調査結果>

		(N=)	0%	50%	100%			
性別	全体	(1586)	5.4	40.9	19.7	6.8	21.6	5.6
	男性	(635)	4.4	43.0	19.2	6.1	23.1	4.1
	女性	(925)	5.8	40.0	19.9	7.4	20.6	6.3
年齢別	10歳代	(37)	10.8	35.1	8.1	5.4	40.5	
	20歳代	(100)	8.0	29.0	12.0	7.0	44.0	
	30歳代	(146)	5.5	42.5	24.0	8.9	17.1	2.1
	40歳代	(279)	3.2	45.2	20.4	9.7	18.6	2.9
	50歳代	(275)	2.5	39.6	28.0	5.5	21.8	2.5
	60~64歳	(130)	1.5	34.6	24.6	9.2	27.7	2.3
	65~69歳	(176)	5.1	38.1	17.0	7.4	23.9	8.5
居住地別	70~74歳	(179)	3.9	47.5	15.6	2.8	19.0	11.2
	75歳以上	(224)	12.5	42.9	14.7	4.9	15.2	9.8
	小牧	(168)	6.0	41.7	16.1	7.7	24.4	4.2
	村中	(66)	3.0	40.9	15.2	7.6	22.7	10.6
	小牧南	(130)	2.3	37.7	23.8	6.9	20.0	9.2
居住地別	三ツ瀬	(71)	5.6	45.1	26.8	7.0	12.7	2.8
	味岡	(159)	8.8	37.1	20.8	8.8	20.1	4.4
	篠岡	(81)	2.5	46.9	16.0	8.6	18.5	7.4
	北里	(115)	3.5	40.9	16.5	7.0	27.8	4.3
	米野	(152)	3.9	50.0	16.4	5.3	19.1	5.3
	一色	(93)	8.6	38.7	24.7	7.5	17.2	3.2
	小木	(58)	5.2	43.1	20.7	3.4	20.7	6.9
	小牧原	(102)	3.9	37.3	20.6	8.8	25.5	3.9
	本庄	(100)	5.0	50.0	21.0	5.0	15.0	4.0
	桃ヶ丘	(81)	6.2	34.6	28.4	6.2	21.0	3.7
	陶	(38)	13.2	47.4	18.4	2.6	15.8	2.6
居住地別	光ヶ丘	(87)	4.6	34.5	20.7	4.6	28.7	6.9
	大城	(71)	5.6	35.2	14.1	7.0	32.4	5.6

そう思う
 どちらかといえばそう思う
 どちらかといえばそう思わない
 そう思わない
 状況が該当しない
 無回答

(17) 「男女共同参画」の意味を知っているか [問31]

「男女共同参画」の意味を知っているかをたずねたところ、「はい」は46.8%、「いいえ」は51.5%となっています。

基準値と比べると、「はい」は1.0ポイント高くなっています。

「はい」は、性別では男性が女性より11.4ポイント高くなっています。

年齢別では、「はい」は10歳代が75.7%と最も高く、40歳代は39.1%と最も低くなっています。

居住地別では、「はい」は篠岡が58.0%と最も高く、村中が36.4%と最も低くなっています。

図表1-53 「男女共同参画」の意味を知っているか

〈基準値及び過去の調査との比較〉

「はい」と答えた割合

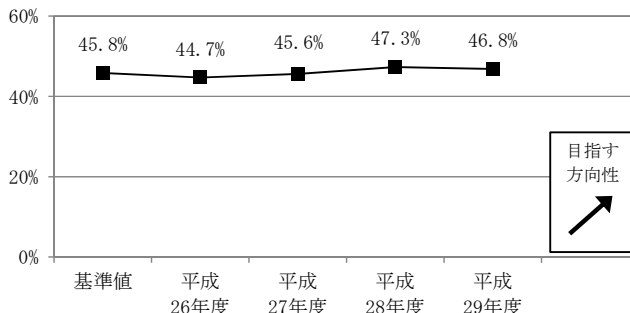

〈今回の調査結果〉

		(N=)	0%	50%	100%	
性別	全体	(1586)	46.8	51.5		1.7
	男性	(635)	53.9	44.9		1.3
	女性	(925)	42.5	55.7		1.8
年齢別	10歳代	(37)	75.7	24.3		
	20歳代	(100)	65.0	33.0		2.0
	30歳代	(146)	40.4	59.6		
	40歳代	(279)	39.1	60.9		
	50歳代	(275)	46.5	53.5		
	60~64歳	(130)	46.2	51.5		2.3
	65~69歳	(176)	44.9	52.8		2.3
	70~74歳	(179)	52.5	45.8		1.7
	75歳以上	(224)	48.2	46.4		5.4
居住地別	小牧	(168)	47.0	50.0		3.0
	村中	(66)	36.4	62.1		1.5
	小牧南	(130)	48.5	50.8		0.8
	三ツ渕	(71)	52.1	45.1		2.8
	味岡	(159)	49.1	49.7		1.3
	篠岡	(81)	58.0	40.7		1.2
	北里	(115)	40.9	57.4		1.7
	米野	(152)	45.4	52.6		2.0
	一色	(93)	45.2	52.7		2.2
	小木	(58)	43.1	56.9		
	小牧原	(102)	41.2	57.8		1.0
	本庄	(100)	50.0	48.0		2.0
	桃ヶ丘	(81)	54.3	44.4		1.2
	陶	(38)	50.0	47.4		2.6
	光ヶ丘	(87)	48.3	51.7		
大城	(71)	49.3	50.7			

■ はい □ いいえ □ 無回答

(18) 市に女性相談の窓口があることを知っているか [問32]

市に女性相談の窓口があることを知っているかをたずねたところ、「はい」は40.0%、「いいえ」は58.8%となっています。

基準値と比べると、「はい」は4.4ポイント低くなっています。

「はい」は、性別では女性が男性より21.6ポイント高くなっています。

年齢別では、「はい」は40歳代が47.0%と最も高くなっています。一方、10歳代が13.5%と最も低くなっています。

居住地別では、「はい」は小牧が46.4%と最も高く、陶が23.7%と最も低くなっています。

図表1-54 市に女性相談の窓口があることを知っているか

〈基準値及び過去の調査との比較〉

「はい」と答えた割合

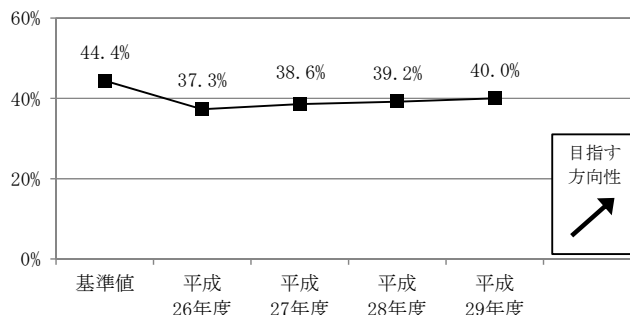

〈今回の調査結果〉

		(N=)	0%	50%	100%	
性別	全体	(1586)	40.0	58.8		1.1
	男性	(635)	27.4	71.5		1.1
	女性	(925)	49.0	50.1		1.0
年齢別	10歳代	(37)	13.5	83.8		2.7
	20歳代	(100)	25.0	74.0		1.0
	30歳代	(146)	45.2	54.8		
	40歳代	(279)	47.0	53.0		
	50歳代	(275)	42.9	56.7		0.4
	60~64歳	(130)	40.8	57.7		1.5
	65~69歳	(176)	36.9	61.9		1.1
	70~74歳	(179)	38.5	60.3		1.1
	75歳以上	(224)	40.2	56.7		3.1
居住地別	小牧	(168)	46.4	52.4		1.2
	村中	(66)	31.8	66.7		1.5
	小牧南	(130)	41.5	57.7		0.8
	三ツ渕	(71)	35.2	63.4		1.4
	味岡	(159)	42.8	56.0		1.3
	篠岡	(81)	40.7	56.8		2.5
	北里	(115)	44.3	53.9		1.7
	米野	(152)	44.7	53.9		1.3
	一色	(93)	38.7	60.2		1.1
	小木	(58)	39.7	60.3		
	小牧原	(102)	37.3	62.7		
	本庄	(100)	43.0	56.0		1.0
	桃ヶ丘	(81)	42.0	56.8		1.2
	陶	(38)	23.7	76.3		
	光ヶ丘	(87)	34.5	65.5		
大城	(71)	29.6	70.4			

■ はい □ いいえ □ 無回答

(19) 市の女性相談窓口でDV相談が受けられることを知っているか [問32-1]

前問で「はい」と回答した635人に、市の女性相談の窓口でDV相談が受けられることを知っているかをたずねたところ、「はい」が73.5%となっています。

基準値と比べると、「はい」は6.3ポイント高くなっています。

「はい」は、性別では女性が男性より1.4ポイント高く、年齢別では10歳代と20歳代が80%以上と高くなっています。

居住地別では、「はい」は桃ヶ丘が88.2%と最も高く、大城が57.1%と最も低くなっています。

図表1-55 市の女性相談窓口でDV相談が受けられることを知っているか

〈基準値及び過去の調査との比較〉

「はい」と答えた割合

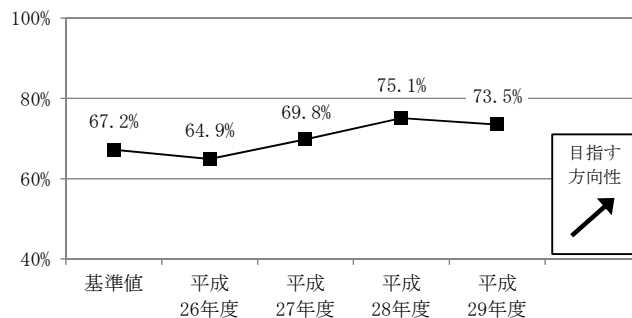

〈今回の調査結果〉

		(N=)	0%	50%	100%	
性別	全体	(635)	73.5	25.4		1.1
	男性	(174)	73.0	26.4		0.6
	女性	(453)	74.4	24.3		1.3
年齢別	10歳代	(5)	80.0	20.0		
	20歳代	(25)	84.0	16.0		
	30歳代	(66)	71.2	27.3		1.5
	40歳代	(131)	77.9	21.4		0.8
	50歳代	(118)	78.8	21.2		
	60~64歳	(53)	69.8	30.2		
	65~69歳	(65)	76.9	23.1		
	70~74歳	(69)	68.1	30.4		1.4
75歳以上	(90)	64.4	32.2		3.3	
居住地別	小牧	(78)	69.2	29.5		1.3
	村中	(21)	85.7	14.3		
	小牧南	(54)	72.2	27.8		
	三ツ瀬	(25)	76.0	24.0		
	味岡	(68)	70.6	27.9		1.5
	篠岡	(33)	72.7	27.3		
	北里	(51)	72.5	23.5		3.9
	米野	(68)	80.9	17.6		1.5
	一色	(36)	61.1	38.9		
	小木	(23)	69.6	30.4		
	小牧原	(38)	73.7	23.7		2.6
	本庄	(43)	74.4	23.3		2.3
	桃ヶ丘	(34)	88.2	11.8		
	陶	(9)	66.7	33.3		
	光ヶ丘	(30)	83.3	16.7		
大城	(21)	57.1	42.9			

■ はい ■ いいえ □ 無回答

9 産業・交流

(1) 小牧市のブランドロゴマークとキャッチフレーズを知っているか [問80]

小牧市のブランドロゴマークとキャッチフレーズ「キミと一緒に、育っていきたい。」を知っているかをたずねたところ、「ブランドロゴマークを知っている」が52.0%と最も高く、これに「どちらも知っている」「キャッチフレーズを知っている」を加えた<知っている>は70.0%、「どちらも知らない」は27.3%となっています。

前年度と比べると、<知っている>は4.2ポイント高くなっています。

<知っている>は、性別では女性が男性より16.0ポイント高くなっています。

年齢別では、<知っている>は10歳代が94.6%と最も高く、年齢が上がるほど低くなる傾向にあります。

居住地別では、<知っている>は三ツ渕、北里、大城が75%以上と比較的高くなっています。

ブランドロゴマーク



図表1-56 小牧市のブランドロゴマークとキャッチフレーズを知っているか

<基準値及び過去の調査との比較>

「どちらも知っている」「ブランドロゴマークを知っている」「キャッチフレーズを知っている」と答えた割合

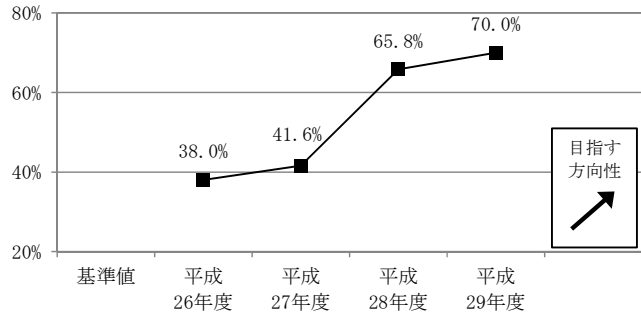

(注) 平成26・27年度は「はい」と答えた割合

<今回の調査結果>

		(N=)	0%	50%	100%	
全体	(1586)	16.3	52.0	1.7	27.3	2.7
性別	男性 (635)	14.6	44.3	2.2	36.9	2.0
	女性 (925)	17.7	58.2	1.2	20.1	2.8
年齢別	10歳代 (37)	21.6	73.0		5.4	
	20歳代 (100)	20.0	67.0		13.0	
	30歳代 (146)	17.1	69.9	1.4	10.3	1.4
	40歳代 (279)	13.3	66.7	0.4	17.6	2.2
	50歳代 (275)	15.6	57.8	0.7	25.1	0.7
	60~64歳 (130)	16.9	54.6	1.5	24.6	2.3
	65~69歳 (176)	15.9	39.8	2.8	38.6	2.8
	70~74歳 (179)	17.3	34.1	3.4	40.2	5.0
75歳以上 (224)	17.0	29.5	4.0	44.6	4.9	
居住地別	小牧 (168)	20.8	51.2	2.4	23.8	1.8
	村中 (66)	21.2	43.9	3.0	27.3	4.5
	小牧南 (130)	16.2	55.4	1.5	22.3	4.6
	三ツ渕 (71)	9.9	66.2		22.5	1.4
	味岡 (159)	17.6	47.2		32.1	3.1
	篠岡 (81)	17.3	48.1	2.5	28.4	3.7
	北里 (115)	18.3	60.0		20.0	1.7
	米野 (152)	11.8	57.9	2.6	26.3	1.3
	一色 (93)	21.5	43.0		33.3	2.2
	小木 (58)	10.3	50.0	3.4	34.5	1.7
	小牧原 (102)	11.8	57.8	2.9	26.5	1.0
	本庄 (100)	25.0	42.0	1.0	30.0	2.0
	桃ヶ丘 (81)	14.8	43.2	2.5	37.0	2.5
	陶 (38)	18.4	50.0		28.9	2.6
	光ヶ丘 (87)	8.0	58.6	2.3	26.4	4.6
	大城 (71)	14.1	57.7	4.2	22.5	1.4

どちらも知っている ブランドロゴマークを知っている
 キャッチフレーズを知っている どちらも知らない
 無回答

(2) 小牧市マスコットキャラクター「こまき山」を知っているか [問33]

小牧市マスコットキャラクター「こまき山」を知っているかをたずねたところ、「はい」が73.5%、「いいえ」が25.2%となっています。

「はい」は、性別では女性が男性より12.8ポイント高く、年齢別では30歳代、40歳代が80%を上回っています。

居住地別では、「はい」は三ツ渚、小牧原、陶が80%を上回っています。

小牧市マスコットキャラクター
「こまき山」



図表1-57 小牧市マスコットキャラクター「こまき山」を知っているか

〈基準値及び過去の調査との比較〉

「はい」と答えた割合

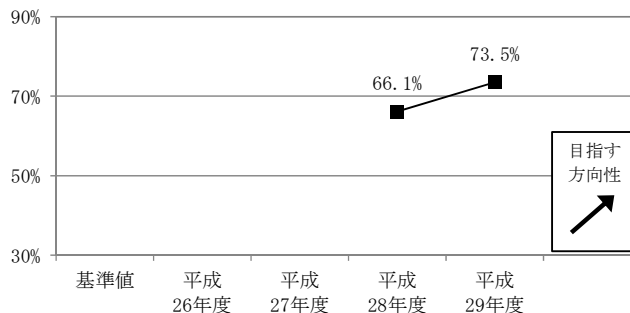

〈今回の調査結果〉

		(N=)	0%	50%	100%	
性別	全体	(1586)	73.5	25.2		1.3
	男性	(635)	66.3	32.1		1.6
	女性	(925)	79.1	20.0		0.9
年齢別	10歳代	(37)	75.7	24.3		
	20歳代	(100)	68.0	31.0		1.0
	30歳代	(146)	84.2	15.8		
	40歳代	(279)	85.3	14.3		0.4
	50歳代	(275)	75.6	24.4		
	60~64歳	(130)	74.6	23.8		1.5
	65~69歳	(176)	66.5	32.4		1.1
	70~74歳	(179)	69.3	29.6		1.1
75歳以上	(224)	63.4	32.1		4.5	
居住地別	小牧	(168)	73.2	24.4		2.4
	村中	(66)	74.2	24.2		1.5
	小牧南	(130)	79.2	19.2		1.5
	三ツ渚	(71)	81.7	18.3		
	味岡	(159)	73.6	25.2		1.3
	篠岡	(81)	61.7	35.8		2.5
	北里	(115)	72.2	27.0		0.9
	米野	(152)	79.6	19.7		0.7
	一色	(93)	73.1	25.8		1.1
	小木	(58)	69.0	31.0		
	小牧原	(102)	81.4	18.6		
	本庄	(100)	74.0	25.0		1.0
	桃ヶ丘	(81)	70.4	28.4		1.2
	陶	(38)	84.2	15.8		
	光ヶ丘	(87)	60.9	37.9		1.1
	大城	(71)	71.8	26.8		1.4

■ はい □ いいえ □ 無回答

(3) 小牧市マスコットキャラクター「こまき山」に親しみを感じるか [問59]

小牧市マスコットキャラクター「こまき山」に親しみや愛着を感じるかをたずねたところ、「どちらかといえばそう思わない」が40.7%と最も高く、これに「そう思わない」を加えた「そう思わない」は60.8%となっています。「どちらかといえばそう思う」と「そう思う」を合計した「そう思う」は37.3%です。

＜そう思う＞は、性別では女性が男性より5.3ポイント高くなっています。

年齢別では、＜そう思う＞は30歳代が48.0%と最も高くなっています。一方、20歳代、50歳代は30%を下回っています。

居住地別では、＜そう思う＞は小本が43.1%と最も高く、村中が33.3%と最も低くなっています。

図表1-58 小牧市マスコットキャラクター「こまき山」に親しみを感じるか

〈基準値及び過去の調査との比較〉

「そう思う」「どちらかといえばそう思う」と答えた割合

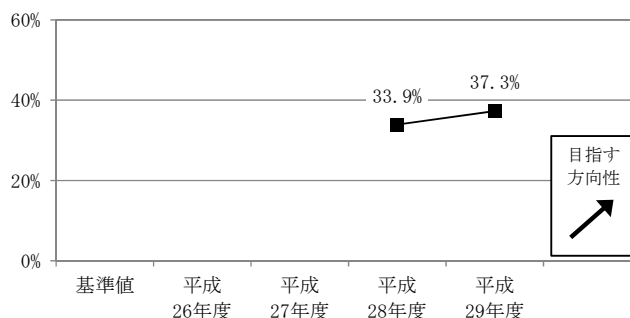

〈今回の調査結果〉

		(N=)	0%	50%	100%		
性別	全体	(1586)	7.3	30.0	40.7	20.1	1.9
	男性	(635)	6.1	28.2	42.5	21.9	1.3
	女性	(925)	7.7	31.9	39.4	19.0	2.1
年齢別	10歳代	(37)	2.7	32.4	32.4	32.4	
	20歳代	(100)	3.0	24.0	34.0	39.0	
	30歳代	(146)	14.4	33.6	32.2	19.2	0.7
	40歳代	(279)	9.0	35.1	35.5	19.4	1.1
	50歳代	(275)	4.4	22.9	50.5	21.1	1.1
	60~64歳	(130)	5.4	24.6	46.9	22.3	0.8
	65~69歳	(176)	4.0	29.0	44.9	19.9	2.3
居住地別	70~74歳	(179)	6.1	33.5	42.5	15.1	2.8
	75歳以上	(224)	10.7	33.9	37.1	13.8	4.5
	小牧	(168)	10.1	32.7	33.3	20.2	3.6
	村中	(66)	4.5	28.8	48.5	16.7	1.5
	小牧南	(130)	8.5	28.5	40.0	20.0	3.1
	三ツ瀬	(71)	7.0	29.6	39.4	21.1	2.8
	味岡	(159)	5.0	29.6	37.1	27.0	1.3
	篠岡	(81)	6.2	30.9	37.0	24.7	1.2
	北里	(115)	8.7	27.0	47.0	17.4	
	米野	(152)	7.2	27.6	48.0	15.8	1.3
一色	(93)	6.5	28.0	44.1	20.4	1.1	
小本	(58)	10.3	32.8	43.1	13.8		
小牧原	(102)	4.9	35.3	32.4	25.5	2.0	
本庄	(100)	10.0	33.0	42.0	13.0	2.0	
桃ヶ丘	(81)	6.2	27.2	42.0	24.7		
陶	(38)	7.9	28.9	42.1	21.1		
光ヶ丘	(87)	2.3	34.5	44.8	16.1	2.3	
大城	(71)	8.5	28.2	40.8	18.3	4.2	

そう思う
 どちらかといえばそう思う
 どちらかといえばそう思わない
 そう思わない
 無回答

(4) この1年間にイベント等に参加したことがあるか [問34]

この1年間に市が主催するイベントやまつりに参加したことがあるかをたずねたところ、「はい」は37.5%となっています。

基準値と比べると、「はい」は10.2ポイント低く、4年連続して低下しています。

「はい」は、性別では女性が男性より9.1ポイント高く、年齢別では30歳代が50.7%と最も高くなっています。一方、最も低いのは60～64歳の24.6%となっています。

居住地別では、「はい」は小牧南が50.0%と最も高くなっています。一方、最も低いのは篠岡の22.2%です。

図表1-59 この1年間にイベント等に参加したことがあるか

〈基準値及び過去の調査との比較〉

「はい」と答えた割合

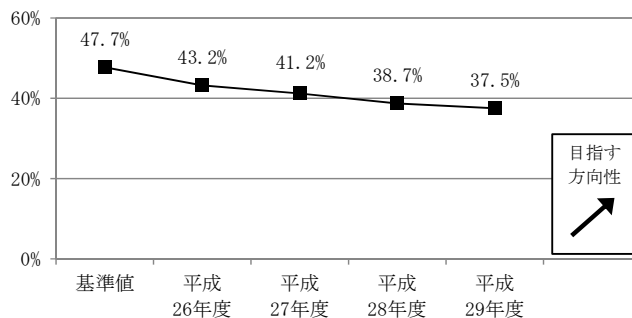

〈今回の調査結果〉

		(N=)	0%	50%	100%	
性別	全体	(1586)	37.5	61.5		1.1
	男性	(635)	32.3	66.3		1.4
	女性	(925)	41.4	57.9		0.6
年齢別	10歳代	(37)	35.1	64.9		
	20歳代	(100)	28.0	71.0		1.0
	30歳代	(146)	50.7	49.3		
	40歳代	(279)	47.0	53.0		
	50歳代	(275)	32.0	68.0		
	60～64歳	(130)	24.6	73.1		2.3
	65～69歳	(176)	35.2	63.6		1.1
	70～74歳	(179)	41.3	57.5		1.1
75歳以上	(224)	33.9	62.9		3.1	
居住地別	小牧	(168)	47.6	50.6		1.8
	村中	(66)	31.8	65.2		3.0
	小牧南	(130)	50.0	48.5		1.5
	三ツ瀬	(71)	36.6	63.4		
	味岡	(159)	35.2	63.5		1.3
	篠岡	(81)	22.2	76.5		1.2
	北里	(115)	32.2	67.0		0.9
	米野	(152)	46.1	53.3		0.7
	一色	(93)	26.9	72.0		1.1
	小木	(58)	22.4	77.6		
	小牧原	(102)	46.1	53.9		
	本庄	(100)	33.0	66.0		1.0
	桃ヶ丘	(81)	29.6	69.1		1.2
	陶	(38)	39.5	60.5		
	光ヶ丘	(87)	42.5	57.5		
大城	(71)	32.4	67.6			

■ はい □ いいえ □ 無回答

(5) 市が主催するイベントやまつりを楽しみにしているか [問58]

市が主催するイベントやまつりを楽しみにしているかをたずねたところ、「どちらかといえばそう思う」が38.0%と最も高く、これに「そう思う」を加えた<そう思う>は49.8%です。

基準値と比べると、<そう思う>は6.2ポイント低く、4年連続して低下しています。

<そう思う>は、性別では女性が男性より3.1ポイント高く、年齢別では10歳代が70.2%と最も高くなっています。一方、65～69歳は最も低く、39.2%となっています。

居住地別では、<そう思う>は小牧南、小木が58%台と高い一方、篠岡、大城は30%台と低くなっています。

図表1-60 市が主催するイベントやまつりを楽しみにしているか

〈基準値及び過去の調査との比較〉

「そう思う」「どちらかといえばそう思う」と答えた割合

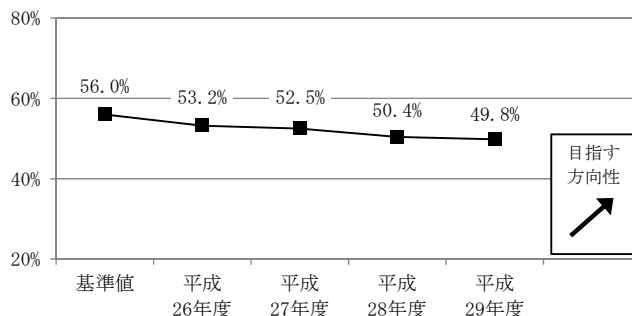

〈今回の調査結果〉

		(N=)	0%	50%	100%		
性別	全体	(1586)	11.8	38.0	36.6	11.8	1.8
	男性	(635)	10.1	38.0	38.4	12.6	0.9
	女性	(925)	13.1	38.1	35.4	11.4	2.2
年齢別	10歳代	(37)	24.3	45.9	24.3	5.4	
	20歳代	(100)	11.0	36.0	36.0	16.0	1.0
	30歳代	(146)	16.4	40.4	32.9	9.6	0.7
	40歳代	(279)	9.7	40.9	33.7	14.7	1.1
	50歳代	(275)	8.4	33.8	44.4	12.7	0.7
	60～64歳	(130)	6.9	36.9	40.8	13.8	1.5
	65～69歳	(176)	6.8	32.4	42.6	15.9	2.3
	70～74歳	(179)	12.3	43.6	36.9	5.0	2.2
	75歳以上	(224)	19.6	38.4	29.5	8.5	4.0
居住地別	小牧	(168)	14.9	39.3	29.2	13.1	3.6
	村中	(66)	4.5	42.4	39.4	12.1	1.5
	小牧南	(130)	13.1	45.4	31.5	4.6	5.4
	三ツ渕	(71)	9.9	39.4	39.4	11.3	
	味岡	(159)	15.1	35.2	35.2	13.8	0.6
	篠岡	(81)	8.6	29.6	40.7	18.5	2.5
	北里	(115)	13.0	36.5	40.9	9.6	
	米野	(152)	17.1	40.1	32.9	9.9	
	一色	(93)	9.7	35.5	40.9	14.0	
	小木	(58)	12.1	46.6	34.5	6.9	
	小牧原	(102)	12.7	40.2	35.3	10.8	1.0
	本庄	(100)	17.0	29.0	43.0	9.0	2.0
	桃ヶ丘	(81)	7.4	34.6	44.4	13.6	
	陶	(38)	2.6	47.4	44.7	5.3	
	光ヶ丘	(87)	4.6	44.8	36.8	11.5	2.3
	大城	(71)	5.6	31.0	36.6	19.7	7.0

そう思う
 どちらかといえばそう思う
 どちらかといえばそう思わない
 そう思わない
 無回答

図表1-61は、イベント等に参加したことがあるか、ないかにわけたうえで、市が主催するイベントやまつりを楽しみにしているかを分析したものです。

この1年間に市が主催するイベントやまつりに参加したことのある人（(4)で「はい」と答えた人）は、「どちらかといえばそう思う」と「そう思う」を合計したくそう思う>が77.1%となっており、参加したことのない人（(4)で「いいえ」と答えた人）に比べると43.7ポイント高くなっています。

基準値と比べると、くそう思う>は0.2ポイント低く、大きな上下はありません。

図表1-61 市が主催するイベントやまつりを楽しみにしているか（イベント等への参加経験別）

〈基準値からの比較〉

市が主催するイベントやまつりに参加した市民のうち、楽しみにしている割合（「そう思う」「どちらかといえばそう思う」と答えた割合）

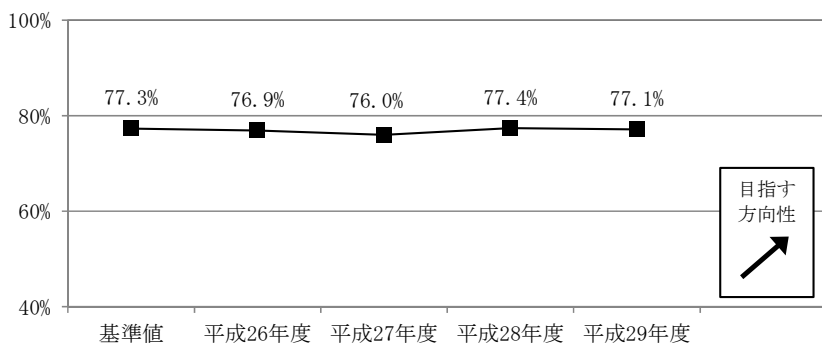

〈今回の調査結果〉

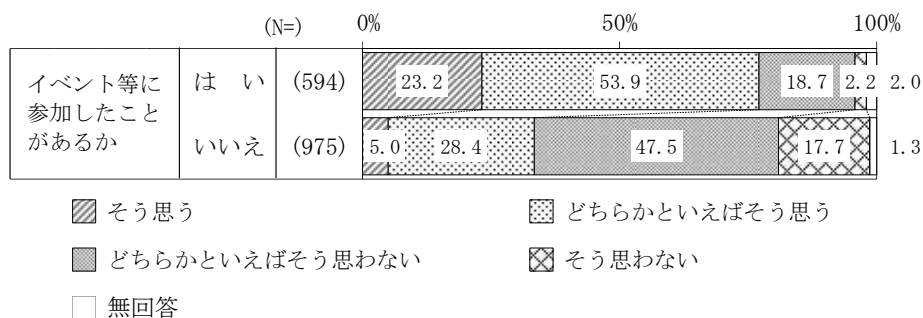

(6) 小牧市は「中心市街地が賑わっているまち」だと思うか [問61]

訪れる人が多い、買物・イベントが楽しめるなど、小牧市は「中心市街地(小牧駅から市民会館前の南北道路までの周辺一帯)が賑わっているまち」だと思うかをたずねたところ、「どちらかといえばそう思わない」が52.4%となっています。これに「そう思わない」を加えた<そう思わない>は75.7%です。「どちらかといえばそう思う」と「そう思う」を合計した<そう思う>は21.9%です。

基準値と比べると、<そう思う>は5.9ポイント低くなっています。

<そう思う>は、性別では女性が男性より1.7ポイント高く、年齢別では10歳代が40.5%と最も高い一方、40歳代、50歳代、60～64歳、65～69歳は20%を下回っています。

居住地別では、<そう思う>は本庄が27.0%と最も高く、大城は9.9%と最も低くなっています。

図表1-62 小牧市は「中心市街地が賑わっているまち」だと思うか

〈基準値及び過去の調査との比較〉

「そう思う」「どちらかといえばそう思う」と答えた割合

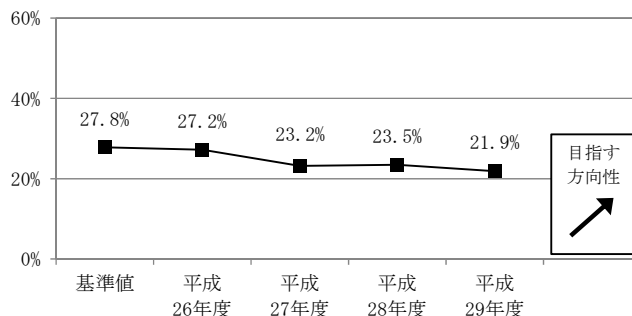

〈今回の調査結果〉

		(N=)	0%	50%	100%		
性別	全体	(1586)	2.2	19.7	52.4	23.3	2.4
	男性	(635)	2.0	19.1	52.4	25.0	1.4
	女性	(925)	2.4	20.4	52.3	22.2	2.7
年齢別	10歳代	(37)	8.1	32.4	40.5	18.9	
	20歳代	(100)	5.0	24.0	35.0	35.0	1.0
	30歳代	(146)	2.7	18.5	47.3	30.1	1.4
	40歳代	(279)	1.8	15.1	55.2	26.9	1.1
	50歳代	(275)	1.8	15.6	57.1	24.7	0.7
	60～64歳	(130)	2.3	13.8	55.4	26.9	1.5
	65～69歳	(176)	16.5		60.8	20.5	2.3
	70～74歳	(179)	2.2	25.1	52.0	16.8	3.9
75歳以上	(224)	2.7	27.7	48.7	14.7	6.3	
居住地別	小牧	(168)	3.6	17.9	50.0	24.4	4.2
	村中	(66)	1.5	18.2	54.5	22.7	3.0
	小牧南	(130)	0.8	24.6	48.5	19.2	6.9
	三ツ淵	(71)	1.4	22.5	57.7	18.3	
	味岡	(159)	3.8	21.4	46.5	27.7	0.6
	篠岡	(81)	1.2	19.8	44.4	30.9	3.7
	北里	(115)	0.9	24.3	53.9	20.9	
	米野	(152)	2.6	17.8	57.9	21.1	0.7
	一色	(93)	5.4	19.4	53.8	21.5	
	小木	(58)	5.2	13.8	60.3	19.0	1.7
	小牧原	(102)	1.0	20.6	49.0	28.4	1.0
	本庄	(100)	1.0	26.0	51.0	20.0	2.0
	桃ヶ丘	(81)	1.2	18.5	49.4	30.9	
	陶	(38)	18.4		63.2	18.4	
	光ヶ丘	(87)	2.3	16.1	56.3	23.0	2.3
大城	(71)	1.4	8.5	60.6	21.1	8.5	

そう思う
 どちらかといえばそう思う
 どちらかといえばそう思わない
 そう思わない
 無回答

(7) 小牧市は「外国人市民と地域で共に暮らしているまち」だと思うか [問60]

小牧市は「外国人市民と地域で共に暮らしているまち」だと思うかをたずねたところ、「どちらかといえばそう思う」が40.9%を占めています。これに「そう思う」を加えた<そう思う>は47.8%です。「どちらかといえばそう思わない」と「そう思わない」を合計した<そう思わない>は49.2%となっています。

基準値と比べると、<そう思う>は14.9ポイント低く、前年度からは1.0ポイント低下しています。

<そう思う>は、性別では女性が男性より4.2ポイント高くなっています。

年齢別では、<そう思う>は10歳代、30歳代が59%台と最も高くなっています。一方、70歳以上は40%を下回っています。

居住地別では、<そう思う>は桃ヶ丘、光ヶ丘が59%台と高くなっています。一方、三ツ渕は40%を下回っています。

図表1-63 小牧市は「外国人市民と地域で共に暮らしているまち」だと思うか

<基準値及び過去の調査との比較>

「そう思う」「どちらかといえばそう思う」と答えた割合

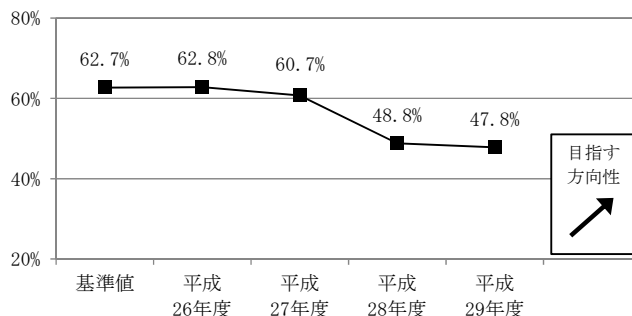

<今回の調査結果>

		(N=)	0%	50%	100%		
性別	全体	(1586)	6.9	40.9	41.1	8.1	3.0
	男性	(635)	5.7	39.8	44.9	7.7	1.9
	女性	(925)	7.8	41.9	38.5	8.2	3.6
年齢別	10歳代	(37)	16.2	43.2	37.8	2.7	
	20歳代	(100)	12.0	41.0	31.0	15.0	1.0
	30歳代	(146)	13.0	46.6	37.0	2.7	0.7
	40歳代	(279)	9.0	42.7	38.7	8.2	1.4
	50歳代	(275)	6.2	42.5	42.5	7.6	1.1
	60~64歳	(130)	5.4	38.5	44.6	8.5	3.1
	65~69歳	(176)	3.4	47.7	38.1	8.0	2.8
	70~74歳	(179)	1.7	36.9	48.6	8.4	4.5
75歳以上	(224)	5.4	33.5	44.2	8.9	8.0	
居住地別	小牧	(168)	7.7	38.7	43.5	6.0	4.2
	村中	(66)	6.1	39.4	45.5	6.1	3.0
	小牧南	(130)	5.4	36.2	41.5	8.5	8.5
	三ツ渕	(71)	5.6	31.0	53.5	8.5	1.4
	味岡	(159)	8.2	42.8	38.4	10.1	0.6
	篠岡	(81)	4.9	43.2	40.7	9.9	1.2
	北里	(115)	8.7	39.1	45.2	4.3	2.6
	米野	(152)	6.6	39.5	41.4	11.2	1.3
	一色	(93)	10.8	38.7	39.8	10.8	
	小木	(58)	5.2	46.6	39.7	6.9	1.7
	小牧原	(102)	6.9	37.3	46.1	7.8	2.0
	本庄	(100)	4.0	41.0	40.0	11.0	4.0
	桃ヶ丘	(81)	4.9	54.3	35.8	3.7	1.2
	陶	(38)	10.5	39.5	42.1	7.9	
	光ヶ丘	(87)	8.0	51.7	33.3	4.6	2.3
大城	(71)	7.0	43.7	32.4	8.5	8.5	

そう思う
 どちらかといえばそう思う
 どちらかといえばそう思わない
 そう思わない
 無回答

(8) 人に紹介したくなる小牧の観光スポットや食文化があるか [問35]

人に紹介したくなる小牧の観光スポットや食文化があるかをたずねたところ、「はい」が36.3%、「いいえ」が61.5%となっています。

平成28年度と比べると、2.9ポイント低くなっています。

「はい」は、性別では女性が男性より1.4ポイント高くなっています。

年齢別では、「はい」は60～64歳の40.8%が最も高くなっています。

居住地別では、「はい」は大城が43.7%と最も高くなっています。一方、小木は30%を下回っています。

図表1-64 人に紹介したくなる小牧の観光スポットや食文化があるか

〈基準値及び過去の調査との比較〉

「はい」と答えた割合

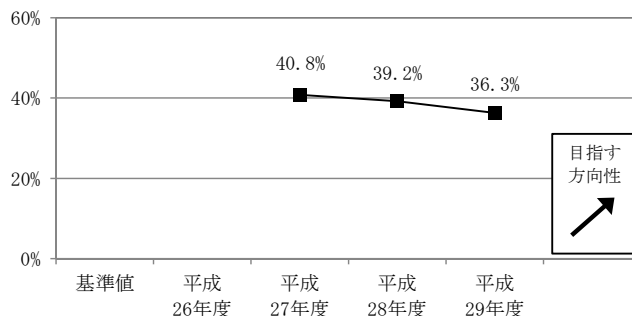

〈今回の調査結果〉

		(N=)	0%	50%	100%	
性別	全体	(1586)	36.3	61.5		2.3
	男性	(635)	35.4	62.5		2.0
	女性	(925)	36.8	61.0		2.3
年齢別	10歳代	(37)	35.1	64.9		
	20歳代	(100)	38.0	60.0		2.0
	30歳代	(146)	32.9	67.1		
	40歳代	(279)	39.8	59.9		0.4
	50歳代	(275)	37.5	62.2		0.4
	60～64歳	(130)	40.8	56.2		3.1
	65～69歳	(176)	30.7	65.3		4.0
	70～74歳	(179)	36.3	59.8		3.9
75歳以上	(224)	34.8	59.8		5.4	
居住地別	小牧	(168)	38.1	60.1		1.8
	村中	(66)	39.4	57.6		3.0
	小牧南	(130)	41.5	54.6		3.8
	三ツ瀬	(71)	38.0	60.6		1.4
	味岡	(159)	37.1	61.6		1.3
	篠岡	(81)	39.5	58.0		2.5
	北里	(115)	32.2	65.2		2.6
	米野	(152)	35.5	62.5		2.0
	一色	(93)	32.3	64.5		3.2
	小木	(58)	29.3	70.7		
	小牧原	(102)	30.4	67.6		2.0
	本庄	(100)	31.0	67.0		2.0
	桃ヶ丘	(81)	38.3	60.5		1.2
	陶	(38)	34.2	63.2		2.6
	光ヶ丘	(87)	36.8	59.8		3.4
大城	(71)	43.7	54.9		1.4	

■ はい □ いいえ □ 無回答

(9) 地域の農産物を食べているか [問36]

日頃から身近な地域で採れた農産物を食べているかをたずねたところ、「はい」は57.1%、「いいえ」は41.4%となっています。

基準値と比べると、「はい」は4.6ポイント高くなっています。

「はい」は、性別では女性が男性より9.4ポイント高くなっています。

年齢別では、「はい」は70～74歳の74.3%が最も高くなっています。

居住地別では、「はい」は陶が84.2%と最も高くなっている一方、小牧、一色、小牧原は50%を下回っています。

図表1-65 地域の農産物を食べているか

〈基準値及び過去の調査との比較〉

「はい」と答えた割合

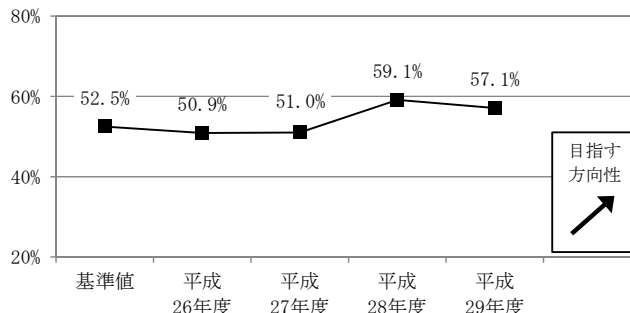

〈今回の調査結果〉

		(N=)	0%	50%	100%	
性別	全体	(1586)	57.1	41.4		1.5
	男性	(635)	51.5	46.6		1.9
	女性	(925)	60.9	38.2		1.0
年齢別	10歳代	(37)	48.6	48.6		2.7
	20歳代	(100)	39.0	60.0		1.0
	30歳代	(146)	44.5	54.8		0.7
	40歳代	(279)	48.7	50.9		0.4
	50歳代	(275)	53.5	46.5		
	60～64歳	(130)	57.7	40.0		2.3
	65～69歳	(176)	64.2	34.1		1.7
	70～74歳	(179)	74.3	23.5		2.2
	75歳以上	(224)	69.2	27.7		3.1
居住地別	小牧	(168)	44.0	54.2		1.8
	村中	(66)	68.2	28.8		3.0
	小牧南	(130)	61.5	36.2		2.3
	三ツ渕	(71)	66.2	33.8		
	味岡	(159)	57.9	40.9		1.3
	篠岡	(81)	65.4	33.3		1.2
	北里	(115)	59.1	39.1		1.7
	米野	(152)	53.3	44.7		2.0
	一色	(93)	46.2	52.7		1.1
	小木	(58)	56.9	41.4		1.7
	小牧原	(102)	43.1	56.9		
	本庄	(100)	59.0	39.0		2.0
	桃ヶ丘	(81)	60.5	38.3		1.2
	陶	(38)	84.2	15.8		
	光ヶ丘	(87)	62.1	37.9		
	大城	(71)	60.6	39.4		

■ はい □ いいえ □ 無回答

10 都市基盤

(1) 小牧駅周辺が便利だと思うか [問62]

商業施設・住宅・公共交通といった都市機能が集まっているなど、小牧駅周辺が便利だと思うかをたずねたところ、「どちらかといえばそう思わない」が44.9%と最も高く、これに「そう思わない」を加えたくそう思わないは67.6%です。「どちらかといえばそう思う」と「そう思う」を合計したくそう思うは30.1%です。

基準値と比べると、くそう思うは2.2ポイント低くなっています。

くそう思うは、性別では男女同じ比率となっています。

年齢別では、くそう思うは10歳代、75歳以上が40%を上回っています。一方、30歳代は20%を下回っています。

居住地別では、くそう思うは小牧が47.6%と最も高くなっています。一方、最も低いのは、大城で16.9%となっています。

図表 1-66 小牧駅周辺が便利だと思うか

〈基準値及び過去の調査との比較〉

「そう思う」「どちらかといえばそう思う」と答えた割合

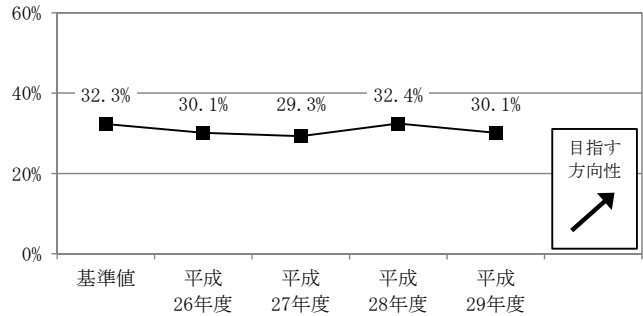

〈今回の調査結果〉

		(N=)	0%	50%	100%		
性別	全体	(1586)	4.9	25.2	44.9	22.7	2.3
	男性	(635)	4.6	25.7	45.7	22.5	1.6
	女性	(925)	5.2	25.1	44.4	22.9	2.4
年齢別	10歳代	(37)	8.1	40.5	37.8	13.5	
	20歳代	(100)	9.0	24.0	36.0	30.0	1.0
	30歳代	(146)	4.1	14.4	47.3	32.2	2.1
	40歳代	(279)	4.7	24.0	43.4	27.2	0.7
	50歳代	(275)	3.6	20.7	50.2	24.4	1.1
	60~64歳	(130)	1.5	26.2	45.4	26.2	0.8
	65~69歳	(176)	3.4	22.7	50.6	21.6	1.7
	70~74歳	(179)	5.0	29.1	47.5	15.6	2.8
居住地別	75歳以上	(224)	7.1	36.6	38.4	11.6	6.3
	小牧	(168)	11.9	35.7	29.8	18.5	4.2
	村中	(66)	4.5	24.2	42.4	25.8	3.0
	小牧南	(130)	3.8	27.7	43.8	20.8	3.8
	三ツ渕	(71)	2.8	26.8	53.5	14.1	2.8
	味岡	(159)	4.4	23.9	45.3	25.8	0.6
	篠岡	(81)	1.2	23.5	38.3	34.6	2.5
	北里	(115)	5.2	26.1	44.3	23.5	0.9
	米野	(152)	4.6	29.6	48.7	15.8	1.3
	一色	(93)	5.4	24.7	48.4	20.4	1.1
	小木	(58)	5.2	17.2	58.6	15.5	3.4
	小牧原	(102)	2.9	25.5	49.0	21.6	1.0
	本庄	(100)	7.0	28.0	42.0	22.0	1.0
桃ヶ丘	(81)	3.7	17.3	48.1	30.9		
陶	(38)	7.9	13.2	55.3	21.1	2.6	
光ヶ丘	(87)	2.3	18.4	48.3	29.9	1.1	
大城	(71)	1.4	15.5	49.3	26.8	7.0	

そう思う
 どちらかといえばそう思う
 どちらかといえばそう思わない
 そう思わない
 無回答

(2) 小牧市の中心市街地に魅力を感じるか [問63]

小牧市の「中心市街地(小牧駅周辺)」に魅力を感じるかをたずねたところ、「どちらかといえばそう思わない」が52.1%と最も高く、これに「そう思わない」を加えたくそう思わない>は81.1%です。「どちらかといえばそう思う」と「そう思う」を合計したくそう思う>は16.3%です。

平成26年度に比べると、くそう思う>は1.6ポイント低下しています。

くそう思う>は、性別では男性が女性より1.0ポイント高くなっています。

年齢別では、くそう思う>は10歳代、75歳以上が25%以上となっている一方、その他の世代は20%を下回っています。

居住地別では、くそう思う>は小牧が26.2%と最も高くなっています。桃ヶ丘、光ヶ丘、大城については、10%を下回っています。

図表 1-67 小牧市の中心市街地に魅力を感じるか

〈基準値及び過去の調査との比較〉

「そう思う」「どちらかといえばそう思う」と答えた割合

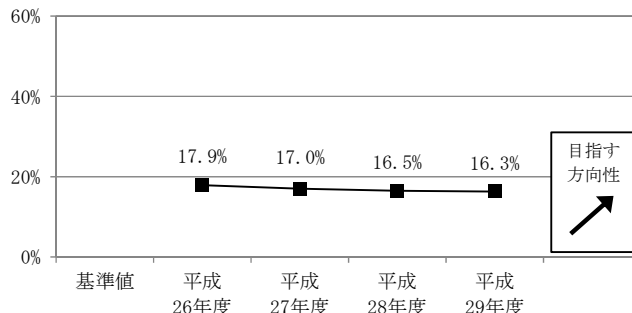

〈今回の調査結果〉

	(N=)	割合 (%)				スコア	
		0%	50%	100%			
全体	(1586)	1.9	14.4	52.1	29.0	2.5	
性別	男性	(635)	2.0	15.0	51.2	30.2	1.6
	女性	(925)	1.8	14.2	53.1	28.1	2.8
年齢別	10歳代	(37)	2.7	32.4	43.2	21.6	
	20歳代	(100)	7.0	12.0	45.0	35.0	1.0
	30歳代	(146)	2.1	10.3	51.4	34.2	2.1
	40歳代	(279)	2.9	10.0	50.5	35.5	1.1
	50歳代	(275)	0.7	13.8	54.9	29.5	1.1
	60~64歳	(130)	0.8	13.8	51.5	33.1	0.8
	65~69歳	(176)	10.2	57.4	30.1		2.3
	70~74歳	(179)	1.7	16.2	58.1	20.1	3.9
75歳以上	(224)	2.2	23.7	48.2	19.6	6.3	
居住地別	小牧	(168)	3.0	23.2	48.8	21.4	3.6
	村中	(66)	3.0	10.6	53.0	30.3	3.0
	小牧南	(130)	3.1	15.4	52.3	26.2	3.1
	三ツ瀬	(71)	16.9	57.7	23.9		1.4
	味岡	(159)	1.9	11.9	49.1	35.8	1.3
	篠岡	(81)	17.3	42.0	35.8		4.9
	北里	(115)	16.5	57.4	26.1		
	米野	(152)	2.6	15.8	55.9	25.0	0.7
	一色	(93)	2.2	14.0	50.5	32.3	1.1
	小木	(58)	5.2	12.1	50.0	29.3	3.4
	小牧原	(102)	2.0	8.8	54.9	31.4	2.9
	本庄	(100)	2.0	22.0	50.0	24.0	2.0
	桃ヶ丘	(81)	8.6	55.6	35.8		
	陶	(38)	2.6	7.9	57.9	28.9	2.6
	光ヶ丘	(87)	1.1	6.9	60.9	28.7	2.3
	大城	(71)	1.4	8.5	47.9	35.2	7.0

そう思う

 どちらかといえばそう思う

 どちらかといえばそう思わない

 そう思わない

 無回答

(3) 小牧市の景観が好ましいと感じるか [問64]

山・川といった自然風景、道路・まち並み・農地といった生活に伴う風景、まちの雰囲気など、小牧市の景観が好ましいと感じるかをたずねたところ、「どちらかといえばそう思う」が49.2%となっています。これに「そう思う」を加えた＜そう思う＞は57.0%です。

基準値と比べると、＜そう思う＞は11.9ポイント低下しています。

＜そう思う＞は、性別では女性が男性より3.2ポイント高くなっています。

年齢別では、＜そう思う＞は10歳代、60～64歳、75歳以上が60%を超えています。

居住地別では、＜そう思う＞は光ヶ丘が65.5%と最も高い一方、三ツ渚、味噌岡は50%を下回っています。

図表1-68 小牧市の景観が好ましいと感じるか

〈基準値及び過去の調査との比較〉

「そう思う」「どちらかといえばそう思う」と答えた割合

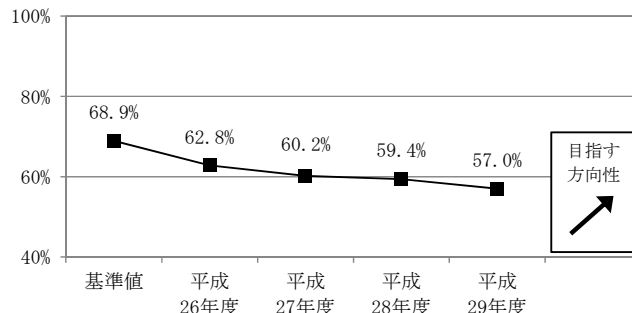

〈今回の調査結果〉

		(N=)	0%	50%	100%		
性別	全体	(1586)	7.8	49.2	31.5	9.3	2.1
	男性	(635)	7.9	47.2	33.2	10.2	1.4
	女性	(925)	7.8	50.5	30.5	8.8	2.5
年齢別	10歳代	(37)	10.8	51.4	27.0	10.8	
	20歳代	(100)	15.0	38.0	27.0	20.0	
	30歳代	(146)	4.8	50.0	36.3	8.2	0.7
	40歳代	(279)	6.1	49.8	32.3	10.8	1.1
	50歳代	(275)	7.3	47.6	35.6	8.0	1.5
	60～64歳	(130)	3.8	57.7	27.7	8.5	2.3
	65～69歳	(176)	6.8	51.7	27.8	11.9	1.7
	70～74歳	(179)	8.9	46.9	35.8	5.0	3.4
	75歳以上	(224)	11.6	49.1	27.7	6.7	4.9
居住地別	小牧	(168)	9.5	48.8	28.6	9.5	3.6
	村中	(66)	12.1	42.4	34.8	9.1	1.5
	小牧南	(130)	6.2	58.5	26.9	5.4	3.1
	三ツ渚	(71)	5.6	42.3	42.3	8.5	1.4
	味噌岡	(159)	8.2	39.6	39.6	11.9	0.6
	篠岡	(81)	4.9	48.1	33.3	11.1	2.5
	北里	(115)	6.1	49.6	34.8	7.8	1.7
	米野	(152)	8.6	49.3	32.2	7.9	2.0
	一色	(93)	5.4	52.7	33.3	8.6	
	小木	(58)	12.1	46.6	34.5	5.2	1.7
	小牧原	(102)	7.8	52.0	26.5	12.7	1.0
	本庄	(100)	8.0	49.0	28.0	13.0	2.0
	桃ヶ丘	(81)	7.4	50.6	28.4	12.3	1.2
	陶	(38)	5.3	57.9	23.7	10.5	2.6
	光ヶ丘	(87)	10.3	55.2	27.6	5.7	1.1
	大城	(71)	7.0	50.7	28.2	7.0	7.0

- ▨ そう思う
- ▩ どちらかといえばそう思う
- どちらかといえばそう思わない
- そう思わない
- 無回答

(4) 市内の名鉄小牧線の駅が利用しやすいと思うか [問78]

エレベーターの設置、駅前広場・周辺道路が整備されているなど、市内の名鉄小牧線の駅が利用しやすいと思うかをたずねたところ、「どちらかといえばそう思う」が38.5%と最も高く、これに「そう思う」を加えたくそう思う>は46.4%、「どちらかといえばそう思わない」と「そう思わない」を合計したくそう思わない>は36.4%となっています。「状況が該当しない」は12.9%です。

基準値と比べると、くそう思う>は3.7ポイント高くなっています。

くそう思う>は、性別では男性が女性より0.9ポイント高くなっています。

年齢別では、くそう思う>は75歳以上が61.7%と最も高く、30歳代が32.9%と最も低くなっています。

居住地別では、くそう思う>は本庄が63.0%と最も高くなっています。一方、光ヶ丘では19.5%と最も低くなっています。

図表1-69 市内の名鉄小牧線の駅が利用しやすいと思うか
(基準値及び過去の調査との比較)

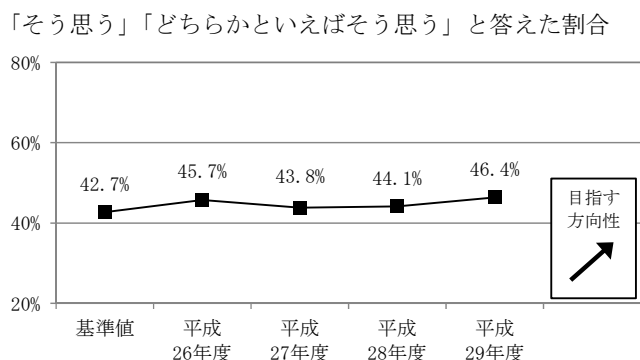

(今回の調査結果)

		(N=)	0%	50%	100%			
性別	全体	(1586)	7.9	38.5	21.8	14.6	12.9	4.4
	男性	(635)	8.3	38.4	22.7	16.9	10.7	3.0
	女性	(925)	7.5	38.3	21.2	13.4	14.6	5.1
年齢別	10歳代	(37)	16.2	37.8	21.6	13.5	10.8	
	20歳代	(100)	10.0	31.0	23.0	22.0	14.0	
	30歳代	(146)	2.1	30.8	28.8	21.9	14.4	2.1
	40歳代	(279)	6.1	36.9	24.0	19.0	11.5	2.5
	50歳代	(275)	5.8	41.1	21.8	15.3	13.8	2.2
	60~64歳	(130)	4.6	35.4	25.4	18.5	13.8	2.3
	65~69歳	(176)	6.3	38.1	19.3	11.9	17.6	6.8
	70~74歳	(179)	5.6	44.7	23.5	4.5	14.0	7.8
75歳以上	(224)	18.8	42.9	13.4	9.4	8.9	6.7	
居住地別	小牧	(168)	11.3	44.0	20.2	12.5	8.9	3.0
	村中	(66)	4.5	36.4	12.1	21.2	18.2	7.6
	小牧南	(130)	6.2	47.7	24.6	12.3	5.4	3.8
	三ッ淵	(71)	2.8	31.0	33.8	16.9	11.3	4.2
	味岡	(159)	12.6	48.4	17.6	11.3	6.3	3.8
	篠岡	(81)	1.2	32.1	28.4	19.8	11.1	7.4
	北里	(115)	7.0	27.0	24.3	13.0	24.3	4.3
	米野	(152)	10.5	43.4	24.3	13.8	5.9	2.0
	一色	(93)	11.8	45.2	14.0	15.1	9.7	4.3
	小木	(58)	3.4	36.2	17.2	8.6	25.9	8.6
	小牧原	(102)	8.8	42.2	25.5	17.6	4.9	1.0
	本庄	(100)	12.0	51.0	12.0	13.0	10.0	2.0
	桃ヶ丘	(81)	7.4	29.6	27.2	18.5	14.8	2.5
	陶	(38)	5.3	34.2	21.1	13.2	18.4	7.9
	光ヶ丘	(87)	19.5	25.3	20.7	28.7		5.7
大城	(71)	4.2	23.9	23.9	12.7	28.2	7.0	

■ そう思う ▨ どちらかといえばそう思う
 ■ どちらかといえばそう思わない ▩ そう思わない
 ■ 状況が該当しない □ 無回答

(5) 歴史的趣や小牧山が見える景観に魅力を感じるか [問65]

歴史的 ^{おもむき} 趣や緑豊かな小牧山が見える景観に魅力を感じるかをたずねたところ、「どちらかといえばそう思う」が55.0%となっています。これに「そう思う」を加えたくそう思う>は74.3%です。

基準値と比べると、<そう思う>は4.9ポイント低く、4年連続して低下しています。

<そう思う>は、年齢別では65～69歳、70～74歳、75歳以上が78%台と高く、20歳代、30歳代は70%を下回っています。

居住地別では、<そう思う>は小牧南が81.5%と最も高くなっています。一方、味岡、桃ヶ丘、大城が70%を下回っています。

図表1-70 歴史的趣や小牧山が見える景観に魅力を感じるか

<基準値及び過去の調査との比較>

「そう思う」「どちらかといえばそう思う」と答えた割合

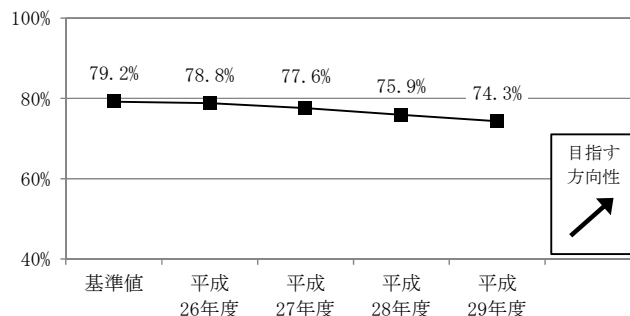

<今回の調査結果>

		(N=)	0%	50%	100%		
性別	全体	(1586)	19.3	55.0	18.7	5.3	1.8
	男性	(635)	18.7	56.2	18.4	5.0	1.6
	女性	(925)	19.6	54.4	18.8	5.5	1.7
年齢別	10歳代	(37)	24.3	45.9	24.3	5.4	
	20歳代	(100)	16.0	50.0	23.0	11.0	
	30歳代	(146)	12.3	56.2	21.9	8.9	0.7
	40歳代	(279)	16.5	54.5	20.4	7.2	1.4
	50歳代	(275)	19.3	56.0	21.5	2.5	0.7
	60～64歳	(130)	17.7	57.7	16.9	6.9	0.8
	65～69歳	(176)	17.6	60.8	15.3	5.1	1.1
	70～74歳	(179)	22.3	55.9	16.8	2.8	2.2
75歳以上	(224)	27.2	50.9	13.8	3.1	4.9	
居住地別	小牧	(168)	23.2	56.5	11.3	5.4	3.6
	村中	(66)	24.2	54.5	13.6	7.6	
	小牧南	(130)	20.0	61.5	12.3	3.1	3.1
	三ツ瀬	(71)	12.7	57.7	23.9	4.2	1.4
	味岡	(159)	17.0	46.5	27.7	8.2	0.6
	篠岡	(81)	9.9	60.5	21.0	7.4	1.2
	北里	(115)	17.4	60.9	16.5	3.5	1.7
	米野	(152)	22.4	56.6	17.1	3.3	0.7
	一色	(93)	15.1	62.4	17.2	4.3	1.1
	小木	(58)	24.1	55.2	15.5	3.4	1.7
	小牧原	(102)	24.5	52.9	13.7	7.8	1.0
	本庄	(100)	21.0	51.0	22.0	5.0	1.0
	桃ヶ丘	(81)	18.5	46.9	28.4	6.2	
	陶	(38)	13.2	57.9	21.1	5.3	2.6
	光ヶ丘	(87)	14.9	57.5	20.7	5.7	1.1
大城	(71)	19.7	49.3	22.5	2.8	5.6	

そう思う
 どちらかといえばそう思う
 どちらかといえばそう思わない
 そう思わない
 無回答

(6) 週に1回以上公共交通を利用しているか [問37]

週に1回以上公共交通（電車、バス
[路線バス・巡回バス]）を利用して
いるかをたずねたところ、「はい」は
19.8%となっています。

基準値と比べると、「はい」は2.4
ポイント高くなっています。

「はい」は、年齢別の10歳代が
67.6%と突出しています。30歳代以降、
70～74歳までは10%台です。

居住地別では、「はい」は大城が
31.0%と最も高くなっています。一方、
最も低いのは村中、陶の7%台です。

図表1-71 週に1回以上公共交通を利用しているか

〈基準値及び過去の調査との比較〉

「はい」と答えた割合

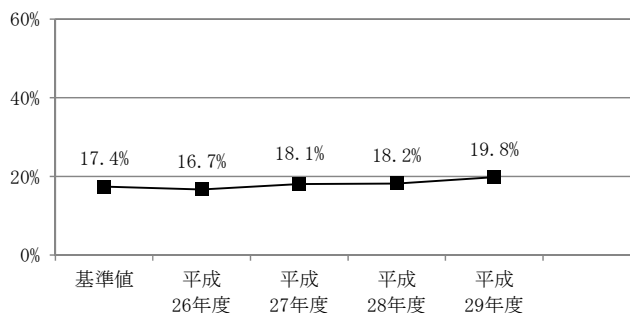

〈今回の調査結果〉

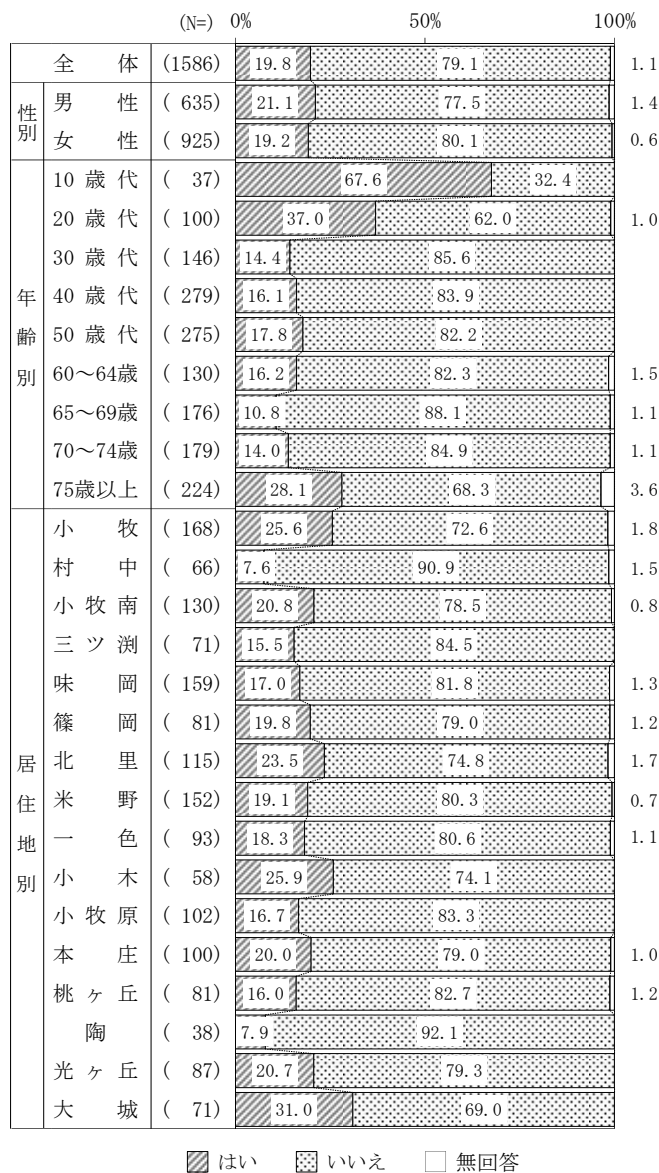

(7) 市の公共交通に満足しているか [問66]

名鉄小牧線、路線バス、巡回バスが利用しやすいなど、市の公共交通に満足しているかをたずねたところ、「どちらかといえばそう思う」が35.2%と最も高く、これに「そう思う」を加えた<そう思う>は43.3%です。「どちらかといえばそう思わない」と「そう思わない」を合計した<そう思わない>は54.5%です。

基準値と比べると、<そう思う>は6.1ポイント高く、前年度からは1.4ポイント上昇しています。

<そう思う>は、性別では男性が女性より2.9ポイント高く、年齢別では70歳以上の年代が50%を超えています。

居住地別では、<そう思う>は小牧南、米野、一色、小木が50%以上と高くなっています。一方、陶、大城は20%台です。

図表1-72 市の公共交通に満足しているか

〈基準値及び過去の調査との比較〉

「そう思う」「どちらかといえばそう思う」と答えた割合

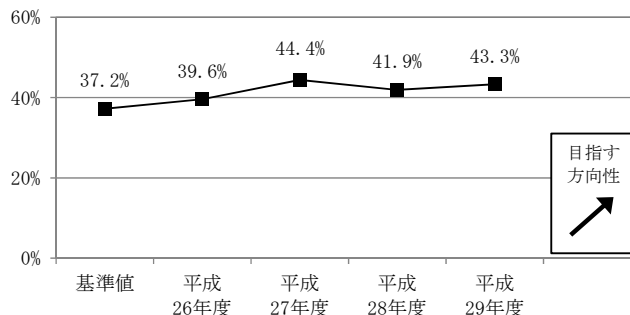

〈今回の調査結果〉

		(N=)	0%	50%	100%		
性別	全体	(1586)	8.1	35.2	34.4	20.1	2.2
	男性	(635)	8.5	36.5	34.2	19.1	1.7
	女性	(925)	7.8	34.3	34.8	20.9	2.3
年齢別	10歳代	(37)	18.9	29.7	32.4	18.9	
	20歳代	(100)	10.0	24.0	40.0	26.0	
	30歳代	(146)	6.8	28.1	38.4	25.3	1.4
	40歳代	(279)	4.7	34.1	37.3	23.3	0.7
	50歳代	(275)	4.4	31.6	41.5	21.1	1.5
	60~64歳	(130)	3.1	31.5	43.1	20.8	1.5
	65~69歳	(176)	6.8	40.9	33.0	16.5	2.8
	70~74歳	(179)	7.8	42.5	27.9	18.4	3.4
75歳以上	(224)	17.0	42.9	21.9	13.8	4.5	
居住地別	小牧	(168)	10.1	39.3	32.1	13.7	4.8
	村中	(66)	9.1	24.2	43.9	22.7	
	小牧南	(130)	6.9	43.8	33.8	12.3	3.1
	三ツ瀬	(71)	2.8	31.0	45.1	18.3	2.8
	味岡	(159)	6.3	37.7	30.8	24.5	0.6
	篠岡	(81)	8.6	29.6	32.1	25.9	3.7
	北里	(115)	7.8	31.3	40.0	20.0	0.9
	米野	(152)	11.2	40.8	32.9	13.8	1.3
	一色	(93)	8.6	41.9	32.3	15.1	2.2
	小木	(58)	8.6	46.6	22.4	22.4	
	小牧原	(102)	6.9	35.3	28.4	27.5	2.0
	本庄	(100)	14.0	35.0	30.0	20.0	1.0
	桃ヶ丘	(81)	3.7	30.9	42.0	23.5	
	陶	(38)	7.9	18.4	47.4	21.1	5.3
	光ヶ丘	(87)	6.9	32.2	31.0	27.6	2.3
	大城	(71)	5.6	22.5	42.3	26.8	2.8

そう思う
 どちらかといえばそう思う
 どちらかといえばそう思わない
 そう思わない
 無回答

図表1-73は、公共交通を利用しているか、していないかにわけたうえで、公共交通の満足度を分析したものです。

公共交通を利用している人（(6)で「はい」と答えた人）は、「どちらかといえばそう思う」と「そう思う」を合計した<そう思う>が50.7%となっており、利用していない人（(6)で「いいえ」と答えた人）に比べると9.0ポイント高くなっています。

基準値と比べると、公共交通を利用している人の<そう思う>は7.4ポイント高く、前年度からは4.0ポイント上昇しています。

図表1-73 市の公共交通に満足している、または便利だと思うか（公共交通の利用状況別）

〈基準値からの比較〉

公共交通を利用している市民のうち、満足している割合（「そう思う」「どちらかといえばそう思う」と答えた割合）

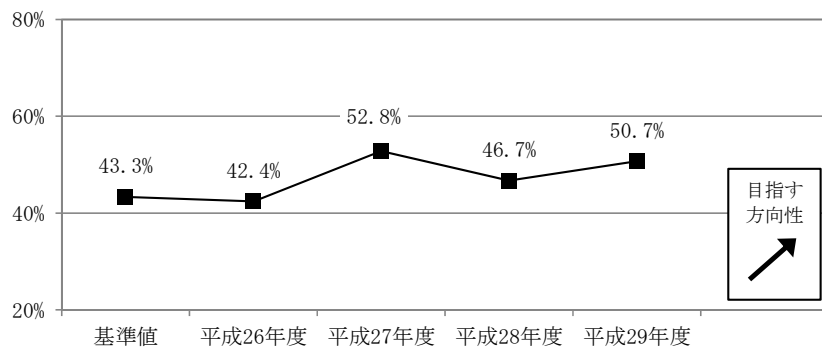

〈今回の調査結果〉

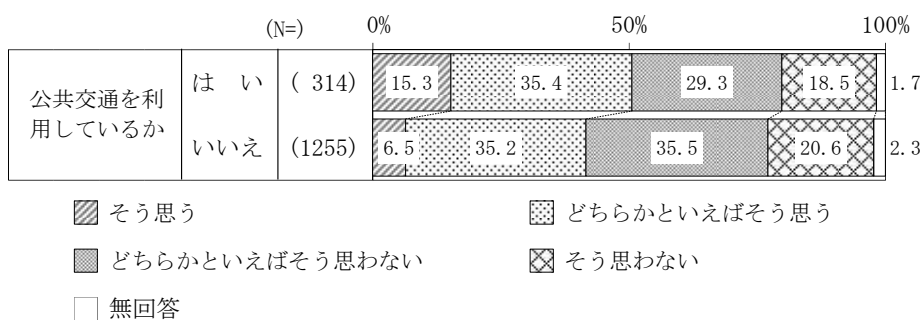

(8) 小牧市は安全な道路空間が確保できているまちだと思うか [問67]

交通渋滞が少ない、標識やカーブミラーなど交通安全施設が整備されているなど、小牧市は「安全・快適で円滑に移動できる道路空間(自動車道路も歩行者道路も含む)が確保できているまち」だと思うかをたずねたところ、「どちらかといえばそう思わない」が42.3%と最も高く、これに「そう思わない」を加えたくそう思わない>は56.9%です。「どちらかといえばそう思う」と「そう思う」を合計したくそう思う>は41.0%となっています。

基準値と比べると、<そう思う>は0.7ポイント低くなっています。

<そう思う>は、性別では男性が女性より1.5ポイント高く、年齢別では10歳代、70~74歳が50%以上となっています。

居住地別では、<そう思う>は小牧が51.8%と最も高くなっています。一方、最も低いのは三ツ渚の25.3%です。

図表1-74 小牧市は安全な道路空間が確保できているまちだと思うか

<基準値及び過去の調査との比較>

「そう思う」「どちらかといえばそう思う」と答えた割合

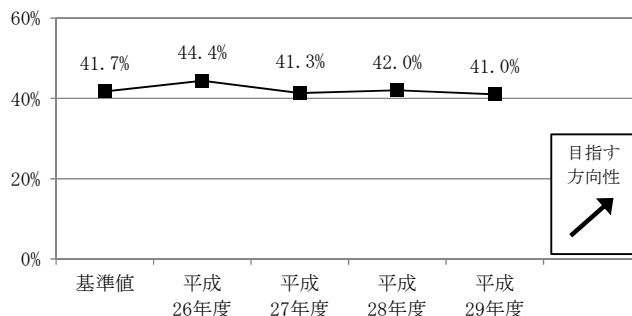

<今回の調査結果>

		(N=)	0%	50%	100%		
性別	全体	(1586)	4.0	37.0	42.3	14.6	2.1
	男性	(635)	3.6	38.4	42.2	14.6	1.1
	女性	(925)	4.1	36.4	42.2	14.6	2.7
年齢別	10歳代	(37)	10.8	48.6	24.3	16.2	
	20歳代	(100)	3.0	43.0	34.0	20.0	
	30歳代	(146)	1.4	28.1	42.5	26.7	1.4
	40歳代	(279)	2.2	29.0	48.0	19.7	1.1
	50歳代	(275)	3.6	39.6	42.5	13.5	0.7
	60~64歳	(130)		30.0	56.2	12.3	1.5
	65~69歳	(176)	1.7	42.6	43.8	10.8	1.1
	70~74歳	(179)	3.9	46.9	37.4	7.8	3.9
75歳以上	(224)	10.7	37.1	37.5	8.9	5.8	
居住地別	小牧	(168)	1.8	40.5	39.9	14.3	3.6
	村中	(66)	4.5	27.3	45.5	21.2	1.5
	小牧南	(130)	3.8	45.4	36.9	10.8	3.1
	三ツ渚	(71)	2.8	22.5	57.7	14.1	2.8
	味岡	(159)	3.8	35.2	39.0	21.4	0.6
	篠岡	(81)	6.2	32.1	38.3	21.0	2.5
	北里	(115)	4.3	37.4	44.3	13.9	
	米野	(152)	2.6	40.1	44.7	11.2	1.3
	一色	(93)	4.3	33.3	50.5	11.8	
	小木	(58)	5.2	46.6	39.7	6.9	1.7
	小牧原	(102)	3.9	29.4	45.1	18.6	2.9
	本庄	(100)	8.0	37.0	41.0	12.0	2.0
	桃ヶ丘	(81)	2.5	35.8	48.1	13.6	
	陶	(38)	2.6	34.2	57.9	5.3	
	光ヶ丘	(87)	3.4	47.1	32.2	13.8	3.4
大城	(71)	2.8	45.1	31.0	15.5	5.6	

そう思う
 どちらかといえばそう思う
 どちらかといえばそう思わない
 そう思わない
 無回答

(9) 自動車を運転するか [問39]

日頃から自動車を運転しているかをたずねたところ、「はい」は74.2%となっています。

基準値と比べると、「はい」は同じ比率となっています。

「はい」は、性別では男性が女性を16.6ポイント上回っています。

年齢別では、「はい」は30歳代から60～64歳は80%以上です。その後徐々に低下し、75歳以上で急激に低下して49.1%となっています。

居住地別では、「はい」は陶が86.8%と最も高く、小牧、小木が65.5%で最も低くなっています。

図表1-75 自動車を運転するか

〈基準値及び過去の調査との比較〉

「はい」と答えた割合

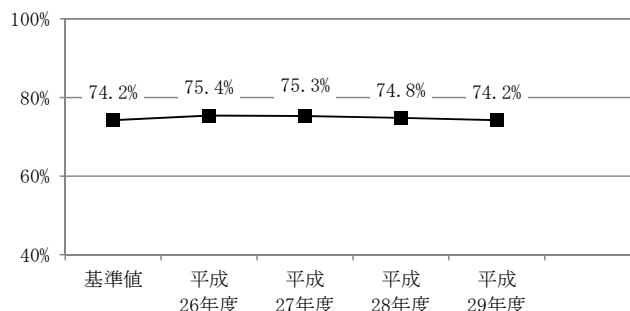

〈今回の調査結果〉

		(N=)	0%	50%	100%	
性別	全体	(1586)	74.2	24.7		1.1
	男性	(635)	84.4	14.3		1.3
	女性	(925)	67.8	31.4		0.9
年齢別	10歳代	(37)	29.7	70.3		
	20歳代	(100)	75.0	23.0		2.0
	30歳代	(146)	84.9	15.1		
	40歳代	(279)	86.7	13.3		
	50歳代	(275)	81.8	17.8		0.4
	60～64歳	(130)	80.0	18.5		1.5
	65～69歳	(176)	76.7	22.2		1.1
	70～74歳	(179)	71.5	27.4		1.1
75歳以上	(224)	49.1	47.8		3.1	
居住地別	小牧	(168)	65.5	32.1		2.4
	村中	(66)	72.7	24.2		3.0
	小牧南	(130)	76.2	23.1		0.8
	三ツ淵	(71)	77.5	22.5		
	味岡	(159)	72.3	26.4		1.3
	篠岡	(81)	76.5	22.2		1.2
	北里	(115)	69.6	29.6		0.9
	米野	(152)	74.3	25.0		0.7
	一色	(93)	73.1	25.8		1.1
	小木	(58)	65.5	34.5		
	小牧原	(102)	79.4	20.6		
	本庄	(100)	81.0	18.0		1.0
	桃ヶ丘	(81)	82.7	16.0		1.2
	陶	(38)	86.8	13.2		
	光ヶ丘	(87)	73.6	26.4		
	大城	(71)	78.9	21.1		

■ はい ■ いいえ □ 無回答

(10) 小牧市は「交通渋滞が多いまち」だと思うか [問39-1]

前問で車を運転していると答えた1,177人に、小牧市は「交通渋滞が多いまち」だと思うかをたずねたところ、「どちらかといえばそう思う」が37.3%と最も高く、これに「そう思う」を加えた<そう思う>は61.8%です。「どちらかといえばそう思わない」と「そう思わない」を合計した<そう思わない>は37.5%となっています。

基準値と比べると、<そう思う>は5.3ポイント高くなっています。

<そう思う>は、性別では男性が女性を1.0ポイント上回っています。

年齢別では、<そう思う>は70～74歳が50.0%と最も低く、30歳代が75.0%と最も高くなっています。

居住地別では、<そう思う>は小木が44.8%と最も低く、村中、三ツ淵、味岡、一色は70%を上回っています。

図表1-76 小牧市は「交通渋滞が多いまち」だと思うか

〈基準値及び過去の調査との比較〉

「そう思う」「どちらかといえばそう思う」と答えた割合

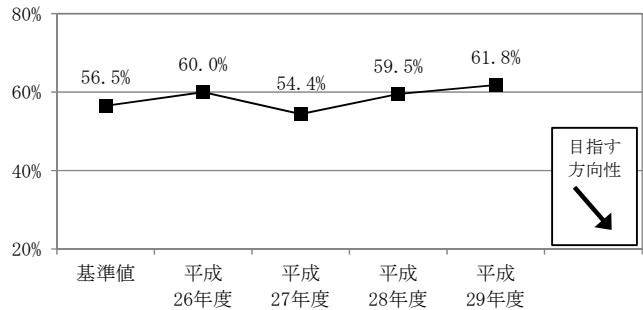

〈今回の調査結果〉

		(N=)	0%	50%	100%		
性別	全体	(1177)	24.5	37.3	29.9	7.6	0.7
	男性	(536)	26.1	36.2	30.0	7.5	0.2
	女性	(627)	23.0	38.3	30.1	7.7	1.0
年齢別	10歳代	(11)	27.3	36.4	27.3	9.1	
	20歳代	(75)	32.0	34.7	29.3	1.3	2.7
	30歳代	(124)	39.5	35.5	23.4	1.6	
	40歳代	(242)	29.3	42.6	22.7	5.0	0.4
	50歳代	(225)	18.2	40.9	32.4	7.6	0.9
	60～64歳	(104)	24.0	34.6	35.6	5.8	
	65～69歳	(135)	18.5	36.3	32.6	11.1	1.5
	70～74歳	(128)	16.4	33.6	36.7	13.3	
	75歳以上	(110)	20.9	32.7	31.8	13.6	0.9
居住地別	小牧	(110)	21.8	36.4	37.3	3.6	0.9
	村中	(48)	45.8	31.3	18.8	4.2	
	小牧南	(99)	18.2	31.3	36.4	13.1	1.0
	三ツ淵	(55)	30.9	45.5	20.0	1.8	1.8
	味岡	(115)	27.0	43.5	21.7	6.1	1.7
	篠岡	(62)	19.4	41.9	25.8	12.9	
	北里	(80)	17.5	28.8	41.3	12.5	
	米野	(113)	19.5	38.9	32.7	8.0	0.9
	一色	(68)	35.3	39.7	17.6	7.4	
	小木	(38)	13.2	31.6	44.7	10.5	
	小牧原	(81)	25.9	38.3	25.9	9.9	
	本庄	(81)	23.5	43.2	25.9	6.2	1.2
	桃ヶ丘	(67)	28.4	34.3	31.3	6.0	
	陶	(33)	18.2	42.4	33.3	6.1	
光ヶ丘	(64)	23.4	35.9	34.4	4.7	1.6	
大城	(56)	26.8	33.9	30.4	8.9		

そう思う
 どちらかといえばそう思う
 どちらかといえばそう思わない
 そう思わない
 無回答

(11) 小牧市の「水」は安全で美味しいと思うか [問68]

小牧市の「水」は安全で美味しいと思うかをたずねたところ、「どちらかといえばそう思う」が58.8%となっています。これに「そう思う」を加えた<そう思う>は80.7%です。

基準値と比べると、<そう思う>は0.6ポイント高くなっています。

<そう思う>は、性別では男性が女性を2.6ポイント上回っています。

年齢別では、<そう思う>は10歳代が91.9%と最も高く、30歳代が69.8%と最も低くなっています。

居住地別では、<そう思う>は桃ヶ丘が88.9%と最も高く、味岡が69.8%と最も低くなっています。

図表1-77 小牧市の「水」は安全で美味しいと思うか

〈基準値及び過去の調査との比較〉

「そう思う」「どちらかといえばそう思う」と答えた割合

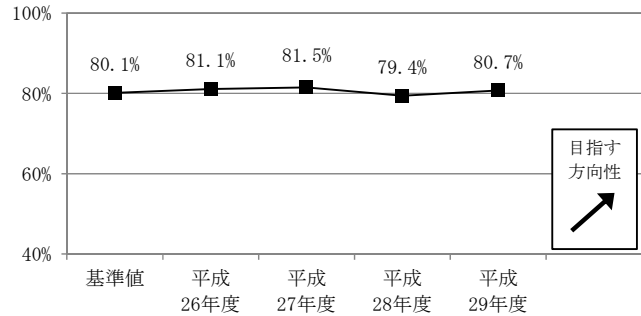

〈今回の調査結果〉

属性	属性	人数 (N)	割合 (%)				ポイント
			0%	50%	100%		
性別	全体	1586	21.9	58.8	13.7	4.0	1.6
	男性	635	25.5	57.0	12.9	3.1	1.4
	女性	925	19.5	60.4	14.3	4.4	1.4
年齢別	10歳代	37	35.1	56.8	5.4	2.7	
	20歳代	100	22.0	52.0	19.0	7.0	
	30歳代	146	13.0	56.8	20.5	8.9	0.7
	40歳代	279	15.1	59.5	18.3	5.7	1.4
	50歳代	275	16.7	64.4	14.9	2.9	1.1
	60~64歳	130	19.2	63.1	14.6	2.3	0.8
	65~69歳	176	26.7	58.0	9.7	3.4	2.3
	70~74歳	179	22.3	65.4	10.1	0.6	1.7
	75歳以上	224	36.2	50.4	7.6	2.7	3.1
居住地別	小牧	168	21.4	56.0	12.5	6.5	3.6
	村中	66	33.3	53.0	12.1	1.5	
	小牧南	130	21.5	63.1	10.8	1.5	3.1
	三ツ渕	71	14.1	63.4	22.5		
	味岡	159	23.3	46.5	18.9	11.3	
	篠岡	81	14.8	67.9	12.3	2.5	2.5
	北里	115	20.9	53.0	20.0	6.1	
	米野	152	21.1	61.2	14.5	2.0	1.3
	一色	93	20.4	64.5	11.8	3.2	
	小木	58	27.6	58.6	12.1	1.7	
	小牧原	102	20.6	57.8	14.7	4.9	2.0
	本庄	100	24.0	64.0	9.0	2.0	1.0
	桃ヶ丘	81	28.4	60.5		11.1	
	陶	38	21.1	65.8	5.3	5.3	2.6
	光ヶ丘	87	20.7	62.1	12.6	3.4	1.1
	大城	71	19.7	63.4	9.9	1.4	5.6

そう思う
 どちらかといえばそう思う
 どちらかといえばそう思わない
 そう思わない
 無回答

(12) 小牧市は「緑が豊かなまち」だと思うか [問69]

小牧市は、公園や緑地・緑道などが多い「緑が豊かなまち」だと思うかをたずねたところ、「どちらかといえばそう思う」が55.1%を占めています。これに「そう思う」を加えた「そう思う」は71.7%です。

基準値と比べると、「そう思う」は1.3ポイント低くなっています。

「そう思う」は、性別では女性が男性を1.1ポイント上回っています。

年齢別では、「そう思う」は10歳代が83.8%と最も高く、40歳代が66.7%と最も低くなっています。

居住地別では、「そう思う」は光ヶ丘が87.4%と最も高く、三ツ渚が53.6%と最も低くなっています。

図表1-78 小牧市は「緑が豊かなまち」だと思うか

〈基準値及び過去の調査との比較〉

「そう思う」「どちらかといえばそう思う」と答えた割合

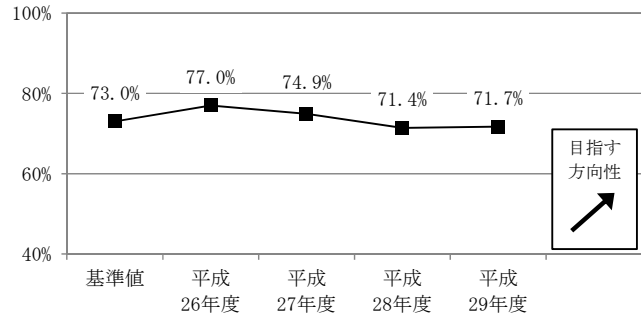

〈今回の調査結果〉

		(N=)	0%	50%	100%		
性別	全体	(1586)	16.6	55.1	22.0	4.5	1.8
	男性	(635)	16.7	54.3	22.8	4.7	1.4
	女性	(925)	16.4	55.7	21.6	4.3	1.9
年齢別	10歳代	(37)	18.9	64.9	10.8	5.4	
	20歳代	(100)	15.0	55.0	22.0	8.0	
	30歳代	(146)	13.7	56.2	24.0	4.8	1.4
	40歳代	(279)	12.2	54.5	28.0	3.9	1.4
	50歳代	(275)	14.5	57.8	23.3	3.3	1.1
	60~64歳	(130)	8.5	63.1	22.3	4.6	1.5
	65~69歳	(176)	19.9	56.3	17.6	5.1	1.1
	70~74歳	(179)	19.6	50.3	23.5	2.8	3.9
	75歳以上	(224)	26.3	48.7	17.0	5.4	2.7
居住地別	小牧	(168)	16.1	50.0	25.6	4.8	3.6
	村中	(66)	22.7	42.4	24.2	9.1	1.5
	小牧南	(130)	13.1	58.5	20.0	4.6	3.8
	三ツ渚	(71)	9.9	43.7	40.8	2.8	2.8
	味岡	(159)	13.2	51.6	23.9	8.8	2.5
	篠岡	(81)	16.0	61.7	17.3	3.7	1.2
	北里	(115)	14.8	52.2	27.8	5.2	
	米野	(152)	11.2	59.9	22.4	6.6	
	一色	(93)	16.1	58.1	23.7	2.2	
	小木	(58)	19.0	60.3	15.5	5.2	
	小牧原	(102)	11.8	57.8	23.5	5.9	1.0
	本庄	(100)	23.0	53.0	20.0	3.0	1.0
	桃ヶ丘	(81)	28.4	56.8	14.8		
	陶	(38)	21.1	55.3	21.1	2.6	
	光ヶ丘	(87)	20.7	66.7	11.5		1.1
	大城	(71)	23.9	56.3	14.1		5.6

そう思う
 どちらかといえばそう思う
 どちらかといえばそう思わない
 そう思わない
 無回答

(13) 家庭などで花や木を育てているか [問38]

家庭などで花や木を育てているかをたずねたところ、68.7%が「はい」と回答しています。

基準値と比べると、「はい」は6.8ポイント低くなっていますが、前年度からは1.2ポイント上昇しました。

「はい」は、性別では女性が男性より3.9ポイント高く、年齢別では年齢が上がるほど高くなる傾向がみられ、70～74歳で88.3%と最も高くなっています。

居住地別では、「はい」は陶が86.8%と最も高く、小牧が49.4%と最も低くなっています。

図表1-79 家庭などで花や木を育てているか

〈基準値及び過去の調査との比較〉

「はい」と答えた割合

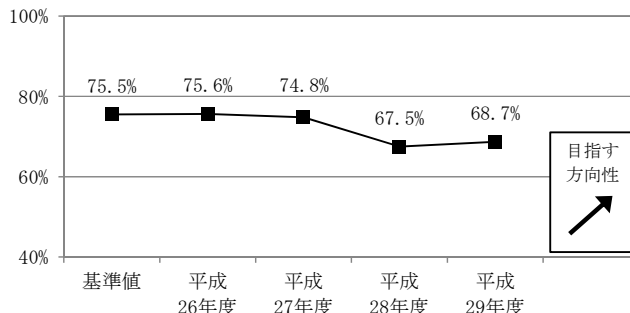

〈今回の調査結果〉

		(N=)	0%	50%	100%	
性別	全体	(1586)	68.7	30.3		1.1
	男性	(635)	66.3	32.1		1.6
	女性	(925)	70.2	29.3		0.5
年齢別	10歳代	(37)	48.6	51.4		
	20歳代	(100)	37.0	62.0		1.0
	30歳代	(146)	52.1	47.9		
	40歳代	(279)	57.3	42.3		0.4
	50歳代	(275)	63.6	36.4		
	60～64歳	(130)	82.3	16.2		1.5
	65～69歳	(176)	84.7	14.2		1.1
	70～74歳	(179)	88.3	10.6		1.1
75歳以上	(224)	79.0	17.9		3.1	
居住地別	小牧	(168)	49.4	48.8		1.8
	村中	(66)	68.2	30.3		1.5
	小牧南	(130)	72.3	26.2		1.5
	三ツ渕	(71)	71.8	28.2		
	味岡	(159)	72.3	26.4		1.3
	篠岡	(81)	70.4	28.4		1.2
	北里	(115)	69.6	28.7		1.7
	米野	(152)	67.8	31.6		0.7
	一色	(93)	65.6	33.3		1.1
	小木	(58)	70.7	29.3		
	小牧原	(102)	53.9	46.1		
	本庄	(100)	86.0	13.0		1.0
	桃ヶ丘	(81)	72.8	25.9		1.2
	陶	(38)	86.8	13.2		
	光ヶ丘	(87)	79.3	20.7		
大城	(71)	70.4	29.6			

■ はい □ いいえ □ 無回答

(14) 住んでいる住宅は、災害に対して安全・安心だと思うか [問70]

あなたがお住まいの住宅は、耐震性が確保されているなど災害に対して、安全・安心だと思うかをたずねたところ、「どちらかといえばそう思う」が47.0%と最も高く、これに「そう思う」を加えた「**そう思う**」は61.9%です。

基準値と比べると、「**そう思う**」は同率となっています。前年度からは3.8ポイント上昇しています。

「**そう思う**」は、性別では男性が女性を7.8ポイント上回っています。

年齢別では、「**そう思う**」は30歳代が67.8%と最も高く、60～64歳が56.9%と最も低くなっています。

居住地別では、「**そう思う**」は桃ヶ丘が72.8%と最も高くなっています。一方、村中は43.9%と最も低くなっています。

図表1-80 住んでいる住宅は、災害に対して安全・安心だと思うか

〈基準値及び過去の調査との比較〉

「**そう思う**」「どちらかといえば**そう思う**」と答えた割合

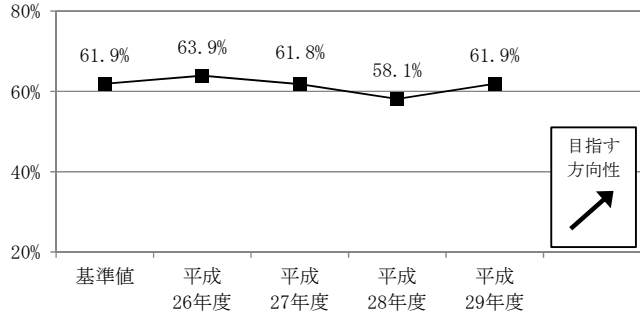

〈今回の調査結果〉

		(N=)	0%	50%	100%		
性別	全体	(1586)	14.9	47.0	27.9	9.0	1.2
	男性	(635)	15.6	51.2	24.3	8.3	0.6
	女性	(925)	14.6	44.4	30.4	9.3	1.3
年齢別	10歳代	(37)	8.1	59.5	21.6	10.8	
	20歳代	(100)	16.0	44.0	29.0	11.0	
	30歳代	(146)	19.9	47.9	21.2	10.3	0.7
	40歳代	(279)	12.2	52.7	26.9	7.5	0.7
	50歳代	(275)	10.2	51.6	29.5	8.0	0.7
	60～64歳	(130)	10.0	46.9	30.0	12.3	0.8
	65～69歳	(176)	17.0	47.7	26.7	6.8	1.7
	70～74歳	(179)	14.5	44.1	33.5	6.7	1.1
75歳以上	(224)	21.0	37.5	27.7	11.6	2.2	
居住地別	小牧	(168)	15.5	46.4	25.0	10.1	3.0
	村中	(66)	10.6	33.3	33.3	22.7	
	小牧南	(130)	16.2	52.3	20.0	9.2	2.3
	三ツ渕	(71)	12.7	45.1	35.2	7.0	
	味岡	(159)	16.4	44.7	27.0	11.9	
	篠岡	(81)	11.1	49.4	33.3	6.2	
	北里	(115)	8.7	44.3	36.5	10.4	
	米野	(152)	19.1	50.0	23.7	6.6	0.7
	一色	(93)	20.4	40.9	29.0	9.7	
	小木	(58)	19.0	39.7	34.5	6.9	
	小牧原	(102)	7.8	47.1	27.5	16.7	1.0
	本庄	(100)	21.0	46.0	24.0	8.0	1.0
	桃ヶ丘	(81)	18.5	54.3	21.0	6.2	
	陶	(38)	7.9	60.5	28.9	2.6	
光ヶ丘	(87)	18.4	47.1	31.0	1.1	2.3	
大城	(71)	7.0	59.2	28.2	1.4	4.2	

そう思う
 どちらかといえば**そう思う**

どちらかといえば**そう思わない**
 そう思わない

無回答

1 1 自治体経営

(1) 小牧市は「質の高い行政サービスを提供しているまち」だと思うか [問72]

小牧市は「質の高い行政サービスを提供しているまち」だと思うかをたずねたところ、「どちらかといえばそう思う」が60.8%となっています。これに「そう思う」を加えた<そう思う>は68.7%です。

基準値と比べると、<そう思う>は7.9ポイント高く、前年度からは2.5ポイント上昇しています。

<そう思う>は、性別では男性が女性を7.3ポイント上回っています。

年齢別では、<そう思う>は75歳以上が77.7%と最も高く、60～64歳が63.0%と最も低くなっています。

居住地別では、<そう思う>は小木が79.3%と最も高く、小牧原が60.8%と最も低くなっています。

図表 1-81 小牧市は「質の高い行政サービスを提供しているまち」だと思うか

〈基準値及び過去の調査との比較〉

「そう思う」「どちらかといえばそう思う」と答えた割合

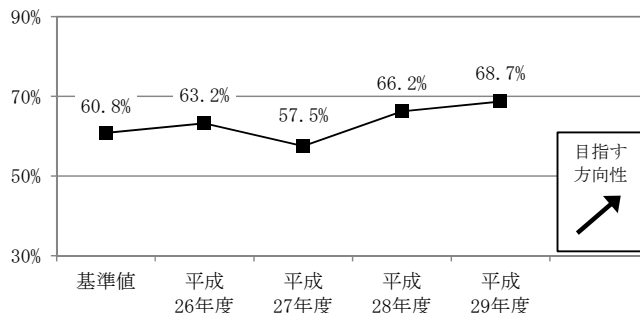

〈今回の調査結果〉

		(N=)	0%	50%	100%		
性別	全体	(1586)	7.9	60.8	21.9	5.2	4.1
	男性	(635)	8.7	64.4	18.1	6.5	2.4
	女性	(925)	7.1	58.7	24.8	4.3	5.1
年齢別	10歳代	(37)	8.1	67.6	16.2	5.4	2.7
	20歳代	(100)	11.0	61.0	25.0	2.0	1.0
	30歳代	(146)	4.8	61.0	24.7	7.5	2.1
	40歳代	(279)	4.7	59.5	24.0	9.0	2.9
	50歳代	(275)	5.5	60.0	26.2	5.1	3.3
	60～64歳	(130)	1.5	61.5	26.2	6.9	3.8
	65～69歳	(176)	4.5	65.3	22.2	3.4	4.5
	70～74歳	(179)	6.7	66.5	18.4	1.7	6.7
75歳以上	(224)	21.0	56.7	13.4	4.0	4.9	
居住地別	小牧	(168)	10.1	61.9	20.2	5.4	2.4
	村中	(66)	12.1	60.6	16.7	4.5	6.1
	小牧南	(130)	3.8	63.8	23.1	3.8	5.4
	三ツ渕	(71)	8.5	62.0	22.5	2.8	4.2
	味岡	(159)	8.8	56.0	22.6	9.4	3.1
	篠岡	(81)	6.2	59.3	21.0	11.1	2.5
	北里	(115)	8.7	59.1	25.2	4.3	2.6
	米野	(152)	9.9	64.5	17.8	3.9	3.9
	一色	(93)	7.5	61.3	21.5	5.4	4.3
	小木	(58)	15.5	63.8	13.8	3.4	3.4
	小牧原	(102)	4.9	55.9	26.5	7.8	4.9
	本庄	(100)	9.0	64.0	20.0	5.0	2.0
	桃ヶ丘	(81)	7.4	59.3	28.4	1.2	3.7
	陶	(38)	5.3	57.9	23.7	7.9	5.3
	光ヶ丘	(87)	1.1	69.0	23.0	2.3	4.6
	大城	(71)	4.2	62.0	23.9	2.8	7.0

そう思う
 どちらかといえばそう思う
 どちらかといえばそう思わない
 そう思わない
 無回答

(2) この1年間に市役所窓口を利用したことがあるか [問40]

この1年間に「市役所窓口(支所窓口などを含める)」を利用したことがあるかをたずねたところ、60.7%が「はい」と回答しています。

基準値と比べると、「はい」は4.4ポイント低くなっています。

「はい」は、性別では女性が男性を0.5ポイント上回っています。

年齢別では、「はい」は75歳以上が63.8%と最も高く、10歳代が43.2%と最も低くなっています。

居住地別では、「はい」は村中が68.2%と最も高く、光ヶ丘が51.7%と最も低くなっています。

図表1-82 この1年間に市役所窓口を利用したことがあるか

〈基準値及び過去の調査との比較〉

「はい」と答えた割合

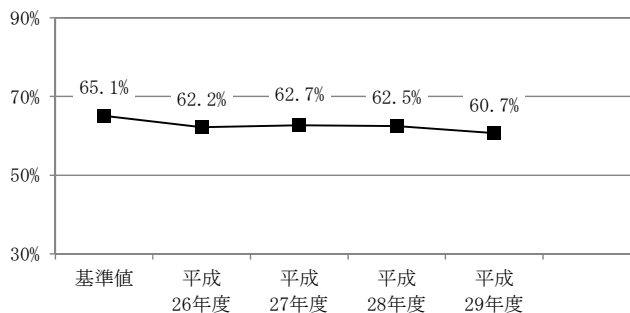

〈今回の調査結果〉

		(N=)	0%	50%	100%	
性別	全体	(1586)	60.7	38.0		1.3
	男性	(635)	60.3	38.1		1.6
	女性	(925)	60.8	38.4		0.9
年齢別	10歳代	(37)	43.2	56.8		
	20歳代	(100)	62.0	37.0		1.0
	30歳代	(146)	63.0	37.0		
	40歳代	(279)	59.9	39.8		0.4
	50歳代	(275)	60.7	39.3		
	60~64歳	(130)	61.5	36.2		2.3
	65~69歳	(176)	59.7	39.2		1.1
	70~74歳	(179)	60.9	38.0		1.1
75歳以上	(224)	63.8	32.1		4.0	
居住地別	小牧	(168)	62.5	35.7		1.8
	村中	(66)	68.2	28.8		3.0
	小牧南	(130)	60.0	38.5		1.5
	三ツ瀬	(71)	60.6	39.4		
	味岡	(159)	57.2	40.9		1.9
	篠岡	(81)	56.8	43.2		
	北里	(115)	67.8	30.4		1.7
	米野	(152)	62.5	35.5		2.0
	一色	(93)	62.4	36.6		1.1
	小木	(58)	65.5	34.5		
	小牧原	(102)	60.8	39.2		
	本庄	(100)	52.0	47.0		1.0
	桃ヶ丘	(81)	60.5	38.3		1.2
	陶	(38)	63.2	36.8		
	光ヶ丘	(87)	51.7	47.1		1.1
大城	(71)	62.0	38.0			

■ はい ■ いいえ □ 無回答

(3) 市役所窓口で行う手続きは分かりやすく簡単だと感じているか [問40-1]

前問で市役所窓口を利用したことがあると答えた963人に対し、市役所窓口(支所窓口などを含める)で行う「届出・手続き・証明書交付等の手続き」は分かりやすく簡単だと感じているかをたずねたところ、「どちらかといえばそう思う」が49.1%を占め、これに「そう思う」を加えた<そう思う>は86.8%となっています。

基準値と比べると、<そう思う>は2.7ポイント高くなっています。

<そう思う>は、性別では男性が女性を3.9ポイント上回っています。

年齢別では、<そう思う>は60～64歳が91.3%と最も高く、10歳代、20歳代は80%を下回っています。

居住地別では、<そう思う>は本庄、桃ヶ丘、陶、大城が90%以上と高く、そのほかの校区はすべて80%台です。

図表1-83 市役所窓口で行う手続きは分かりやすく簡単だと感じているか

<基準値及び過去の調査との比較>

「そう思う」「どちらかといえばそう思う」と答えた割合

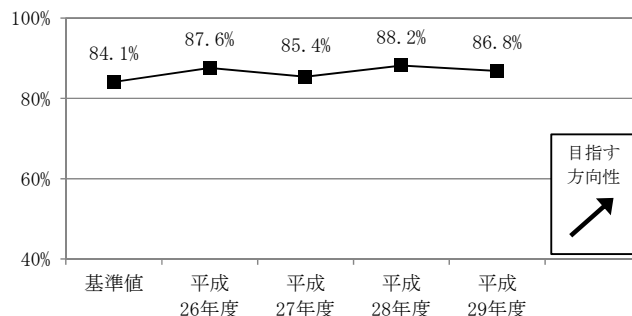

<今回の調査結果>

		(N=)	0%	50%	100%		
性別	全体	(963)	37.7	49.1	10.2	2.4	0.6
	男性	(383)	39.4	49.9	8.9	0.8	1.0
	女性	(562)	36.5	48.9	10.7	3.6	0.4
年齢別	10歳代	(16)	43.8	31.3		25.0	
	20歳代	(62)	37.1	40.3	16.1	4.8	1.6
	30歳代	(92)	31.5	54.3	9.8	4.3	
	40歳代	(167)	29.9	55.7	12.0	2.4	
	50歳代	(167)	36.5	51.5	9.0	2.4	0.6
	60～64歳	(80)	30.0	61.3	6.3	2.5	
	65～69歳	(105)	43.8	45.7	6.7	2.9	1.0
	70～74歳	(109)	40.4	47.7		11.9	
75歳以上	(143)	49.0	39.2	8.4	1.4	2.1	
居住地別	小牧	(105)	30.5	54.3	11.4	2.9	1.0
	村中	(45)	37.8	44.4	13.3	2.2	2.2
	小牧南	(78)	35.9	53.8		10.3	
	三ツ瀬	(43)	34.9	46.5		18.6	
	味岡	(91)	36.3	46.2	13.2	4.4	
	篠岡	(46)	41.3	41.3	15.2	2.2	
	北里	(78)	42.3	47.4	7.7	1.3	1.3
	米野	(95)	40.0	48.4		11.6	
	一色	(58)	32.8	55.2	3.4	6.9	1.7
	小木	(38)	31.6	52.6		13.2	2.6
	小牧原	(62)	38.7	41.9	14.5	4.8	
	本庄	(52)	48.1	42.3	7.7	1.9	
	桃ヶ丘	(49)	44.9	53.1		2.0	
	陶	(24)	20.8	70.8	4.2	4.2	
	光ヶ丘	(45)	42.2	46.7	4.4	6.7	
	大城	(44)	43.2	50.0		4.5	2.3

そう思う
 どちらかといえばそう思う
 どちらかといえばそう思わない
 そう思わない
 無回答

(4) 「まちづくりや身近な地域づくり」に関心があるか [問71]

市や地域の会合・意見交換会、区[自治会]、市民活動、ボランティアなど、「まちづくりや身近な地域づくり」に関心があるかをたずねたところ、「どちらかといえばそう思わない」が46.0%と最も高く、これに「そう思わない」を加えた<そう思わない>は57.8%です。「どちらかといえばそう思う」と「そう思う」を合計した<そう思う>は40.3%となっています。

基準値と比べると、<そう思う>は6.0ポイント低くなっています。

<そう思う>は、性別では男性が女性より10.1ポイント高く、年齢別では75歳以上が52.7%と最も高く、40歳代が31.2%と最も低くなっています。

居住地別では、<そう思う>は小木が46.5%と最も高く、小牧原が32.4%と最も低くなっています。

図表1-84 「まちづくりや身近な地域づくり」に関心があるか

〈基準値及び過去の調査との比較〉

「そう思う」「どちらかといえばそう思う」と答えた割合

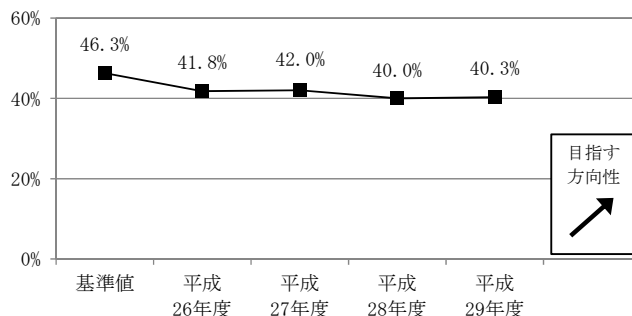

〈今回の調査結果〉

		(N=)	0%	50%	100%		
性別	全体	(1586)	6.9	33.4	46.0	11.8	2.0
	男性	(635)	8.2	38.0	40.5	12.3	1.1
	女性	(925)	5.8	30.3	49.9	11.6	2.4
年齢別	10歳代	(37)	10.8	24.3	56.8	8.1	
	20歳代	(100)	12.0	29.0	43.0	16.0	
	30歳代	(146)	3.4	32.2	48.6	14.4	1.4
	40歳代	(279)	2.2	29.0	51.6	16.1	1.1
	50歳代	(275)	7.6	29.8	50.9	10.5	1.1
	60~64歳	(130)	3.1	30.8	53.1	11.5	1.5
	65~69歳	(176)	5.1	36.9	46.6	10.8	0.6
	70~74歳	(179)	8.9	38.5	41.9	7.8	2.8
75歳以上	(224)	12.1	40.6	32.6	9.8	4.9	
居住地別	小牧	(168)	6.0	35.1	42.3	13.7	3.0
	村中	(66)	6.1	27.3	50.0	15.2	1.5
	小牧南	(130)	7.7	34.6	40.8	11.5	5.4
	三ツ渕	(71)	9.9	33.8	45.1	8.5	2.8
	味岡	(159)	10.1	30.2	42.1	17.0	0.6
	篠岡	(81)	6.2	29.6	51.9	11.1	1.2
	北里	(115)	5.2	33.0	48.7	13.0	
	米野	(152)	5.9	32.2	50.7	11.2	
	一色	(93)	5.4	31.2	51.6	11.8	
	小木	(58)	8.6	37.9	48.3	3.4	1.7
	小牧原	(102)	4.9	27.5	50.0	15.7	2.0
	本庄	(100)	7.0	38.0	44.0	9.0	2.0
	桃ヶ丘	(81)	8.6	35.8	40.7	14.8	
	陶	(38)	5.3	39.5	47.4	7.9	
	光ヶ丘	(87)	5.7	39.1	47.1	5.7	2.3
大城	(71)	7.0	35.2	45.1	7.0	5.6	

そう思う
 どちらかといえばそう思う
 どちらかといえばそう思わない
 そう思わない
 無回答

(5) この1年間に自治会活動等に協力したことがあるか [問19]

この1年間に区(自治会)や市民活動団体などが実施する活動に協力したことがあるかをたずねたところ、「はい」は39.3%、「いいえ」は60.3%という結果です。

基準値と比べると、「はい」は5.5ポイント低く、前年度からは3.0ポイント上昇しています。

「はい」は、性別では男性が女性より0.8ポイント高くなっています。

年齢別では、「はい」は75歳以上が51.3%と最も高く、10歳代、20歳代は20%を下回っています。

居住地別では、「はい」は光ヶ丘が62.1%と最も高く、小牧、小木が30%を下回っています。

図表1-85 この1年間に自治会活動等に協力したことがあるか

〈基準値及び過去の調査との比較〉

「はい」と答えた割合

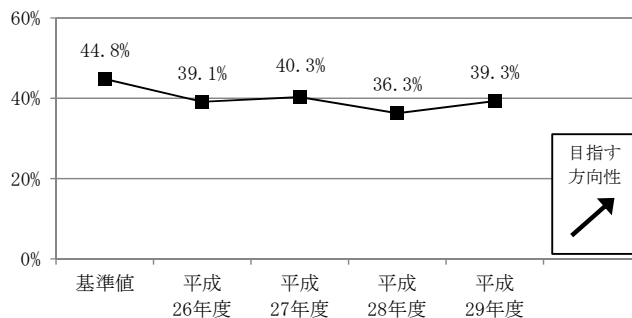

〈今回の調査結果〉

		(N=)	0%	50%	100%	
性別	全体	(1586)	39.3	60.3		0.3
	男性	(635)	39.8	60.2		
	女性	(925)	39.0	60.8		0.2
年齢別	10歳代	(37)	13.5	86.5		
	20歳代	(100)	15.0	85.0		
	30歳代	(146)	37.0	63.0		
	40歳代	(279)	39.4	60.6		
	50歳代	(275)	30.2	69.8		
	60~64歳	(130)	43.8	56.2		
	65~69歳	(176)	50.6	48.9		0.6
	70~74歳	(179)	46.4	53.6		
75歳以上	(224)	51.3	48.2		0.4	
居住地別	小牧	(168)	29.8	70.2		
	村中	(66)	37.9	62.1		
	小牧南	(130)	41.5	57.7		0.8
	三ツ瀬	(71)	38.0	62.0		
	味岡	(159)	43.4	56.6		
	篠岡	(81)	39.5	60.5		
	北里	(115)	36.5	63.5		
	米野	(152)	33.6	65.8		0.7
	一色	(93)	33.3	66.7		
	小木	(58)	24.1	75.9		
	小牧原	(102)	36.3	63.7		
	本庄	(100)	43.0	57.0		
	桃ヶ丘	(81)	44.4	55.6		
	陶	(38)	57.9	42.1		
	光ヶ丘	(87)	62.1	37.9		
大城	(71)	46.5	53.5			

■ はい □ いいえ □ 無回答

(6) 「小牧市自治基本条例」が制定されたことを知っているか [問41]

「小牧市自治基本条例」が制定されたことを知っているかをたずねたところ、「はい」は10.2%、「いいえ」は87.7%という結果です。

平成26年度と比べると、「はい」は0.4ポイント低くなっています。

「はい」は、性別では男性が女性より3.7ポイント高く、年齢別では60～64歳以上の年齢層が10%台と比較的高くなっています。

居住地別では、「はい」は本庄が20.0%と最も高なっています。一方、篠岡は4.9%と最も低くなっています。

図表1-86 「小牧市自治基本条例」が制定されたことを知っているか

〈基準値及び過去の調査との比較〉

「はい」と答えた割合

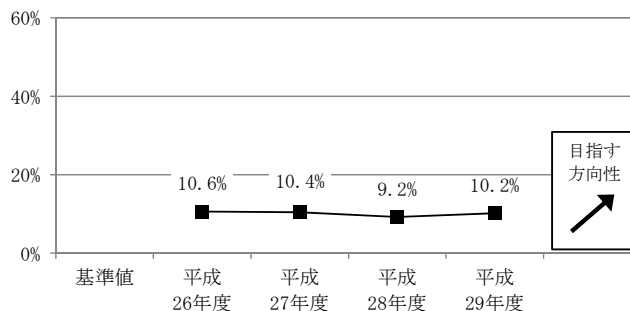

〈今回の調査結果〉

		(N=)	0%	50%	100%
性別	全体	(1586)	10.2	87.7	2.1
	男性	(635)	12.3	86.1	1.6
	女性	(925)	8.6	89.1	2.3
年齢別	10歳代	(37)	2.7	97.3	
	20歳代	(100)	6.0	93.0	1.0
	30歳代	(146)	5.5	94.5	
	40歳代	(279)	6.5	93.2	0.4
	50歳代	(275)	9.5	90.2	0.4
	60～64歳	(130)	10.8	87.7	1.5
	65～69歳	(176)	12.5	85.8	1.7
	70～74歳	(179)	15.6	81.0	3.4
75歳以上	(224)	16.5	75.9	7.6	
居住地別	小牧	(168)	7.1	89.9	3.0
	村中	(66)	6.1	92.4	1.5
	小牧南	(130)	14.6	83.1	2.3
	三ツ瀬	(71)	14.1	80.3	5.6
	味岡	(159)	8.2	90.6	1.3
	篠岡	(81)	4.9	93.8	1.2
	北里	(115)	10.4	87.0	2.6
	米野	(152)	11.8	85.5	2.6
	一色	(93)	6.5	91.4	2.2
	小木	(58)	8.6	91.4	
	小牧原	(102)	10.8	89.2	
	本庄	(100)	20.0	77.0	3.0
	桃ヶ丘	(81)	8.6	90.1	1.2
	陶	(38)	18.4	78.9	2.6
	光ヶ丘	(87)	9.2	90.8	
大城	(71)	7.0	90.1	2.8	

■ はい □ いいえ □ 無回答

(7) 地域協議会の取組みを知っているか [問43]

地域協議会の取組みを知っているかをたずねたところ、「はい」は16.3%、「いいえ」は82.0%という結果です。

平成26年度と比べると、「はい」は2.4ポイント高くなっています。

「はい」は、性別では男性が女性より2.2ポイント高く、年齢別では70～74歳が29.1%と最も高く、40歳代以下は10%以下と低くなっています。

居住地別では、「はい」は陶が44.7%と最も高く、味岡、一色、小牧原は10%以下と低くなっています。

図表1-87 地域協議会の取組みを知っているか

〈基準値及び過去の調査との比較〉

「はい」と答えた割合

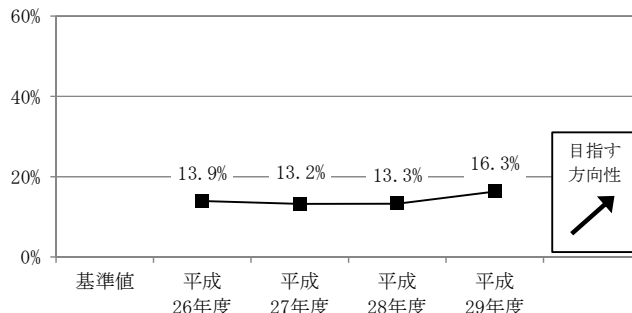

〈今回の調査結果〉

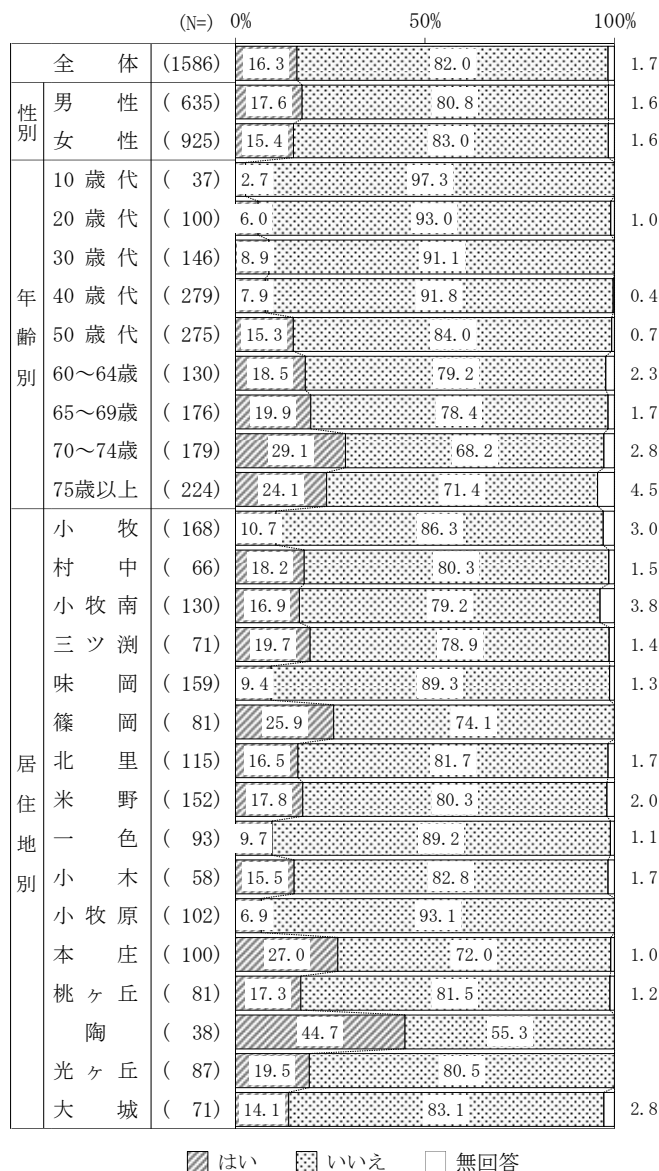

(8) 小牧市は「信頼できる市政運営が行われているまち」だと思うか [問73]

小牧市は「信頼できる市政運営が行われているまち」だと思うかをたずねたところ、「どちらかといえばそう思う」が67.7%と最も高く、これに「そう思う」を加えた<そう思う>は73.7%です。「どちらかといえばそう思わない」と「そう思わない」を合計した<そう思わない>は20.3%です。

基準値と比べると、<そう思う>は17.9ポイント高く、前年度からは2.0ポイント上昇しています。

<そう思う>は、性別では男性が女性より2.2ポイント高く、年齢別では20歳代が83.0%と最も高く、50歳代が68.3%と最も低くなっています。

居住地別では、<そう思う>は大城が83.1%と最も高く、小牧南、陶が60%台と低くなっています。

図表1-88 小牧市は「信頼できる市政運営が行われているまち」だと思うか

〈基準値及び過去の調査との比較〉

「そう思う」「どちらかといえばそう思う」と答えた割合

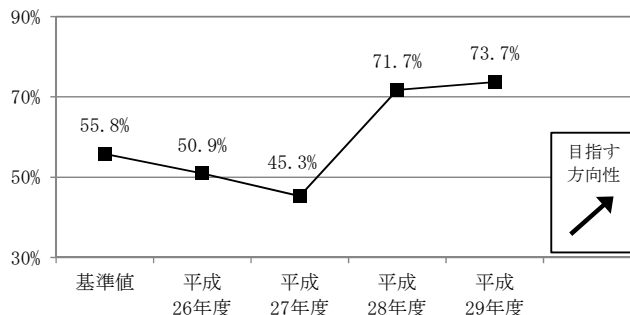

〈今回の調査結果〉

		(N=)	0%	50%	100%		
性別	全体	(1586)	6.0	67.7	15.4	4.9	6.0
	男性	(635)	6.8	68.5	15.0	5.7	4.1
	女性	(925)	5.4	67.7	15.7	4.2	7.0
年齢別	10歳代	(37)	8.1	73.0	13.5	2.7	2.7
	20歳代	(100)	11.0	72.0	10.0	4.0	3.0
	30歳代	(146)	0.7	68.5	17.1	9.6	4.1
	40歳代	(279)	2.5	71.0	16.5	6.5	3.6
	50歳代	(275)	3.6	64.7	22.2	4.7	4.7
	60~64歳	(130)	1.5	71.5	16.2	4.6	6.2
	65~69歳	(176)	4.0	72.7	13.6	2.8	6.8
	70~74歳	(179)	3.4	72.1	16.2	1.7	6.7
	75歳以上	(224)	19.2	56.7	10.3	4.5	9.4
居住地別	小牧	(168)	5.4	66.1	16.1	8.3	4.2
	村中	(66)	7.6	66.7	10.6	6.1	9.1
	小牧南	(130)	1.5	66.2	19.2	3.8	9.2
	三ツ渕	(71)	4.2	74.6	14.1	2.8	4.2
	味岡	(159)	8.8	62.3	14.5	6.9	7.5
	篠岡	(81)	6.2	66.7	13.6	9.9	3.7
	北里	(115)	7.8	67.8	14.8	4.3	5.2
	米野	(152)	3.9	71.7	12.5	6.6	5.3
	一色	(93)	6.5	64.5	20.4	4.3	4.3
	小木	(58)	12.1	67.2	10.3	1.7	8.6
	小牧原	(102)	5.9	66.7	18.6	2.0	6.9
	本庄	(100)	7.0	72.0	14.0	5.0	2.0
	桃ヶ丘	(81)	6.2	72.8	16.0	1.2	3.7
	陶	(38)	5.3	60.5	21.1	7.9	5.3
	光ヶ丘	(87)	3.4	70.1	19.5	1.1	5.7
	大城	(71)	7.0	76.1	9.9	1.4	5.6

そう思う
 どちらかといえばそう思う
 どちらかといえばそう思わない
 そう思わない
 無回答

(9) 小牧市は「市民の意見を聴く機会が充実しているまち」だと思うか [問74]

小牧市は「市民の意見を聴く機会が充実しているまち」だと思うかをたずねたところ、「どちらかといえばそう思う」が58.5%と最も高く、これに「そう思う」を加えた<そう思う>は62.1%です。「どちらかといえばそう思わない」と「そう思わない」を合計した<そう思わない>は30.2%です。

基準値と比べると、<そう思う>は15.6ポイント高く、前年度からは1.1ポイント上昇しています。

<そう思う>は、性別では女性が男性より0.3ポイント高く、年齢別では10歳代が73.0%と最も高く、30歳代、50歳代、65～69歳は50%台と比較的低くなっています。

居住地別では、<そう思う>は小木が74.2%と最も高く、小牧原が55.8%と最も低くなっています。

図表1-89 小牧市は「市民の意見を聴く機会が充実しているまち」だと思うか

〈基準値及び過去の調査との比較〉

「そう思う」「どちらかといえばそう思う」と答えた割合

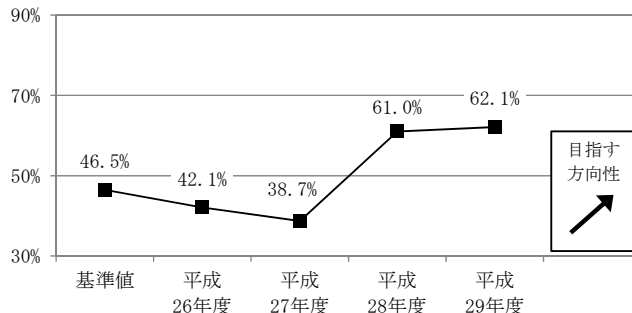

〈今回の調査結果〉

	N(=)	回答割合 (%)				その他 (%)
		0%	50%	100%		
全体	(1586)	3.6	58.5	24.0	6.2	7.6
性別	男性 (635)	3.3	58.9	26.0	7.4	4.4
	女性 (925)	3.9	58.6	22.7	5.4	9.4
年齢別	10歳代 (37)	8.1	64.9	18.9	5.4	2.7
	20歳代 (100)	2.0	64.0	26.0	5.0	3.0
	30歳代 (146)	2.1	55.5	29.5	8.2	4.8
	40歳代 (279)	3.2	61.3	22.9	9.3	3.2
	50歳代 (275)	2.9	53.1	31.6	7.3	5.1
	60～64歳 (130)	0.8	63.8	19.2	7.7	8.5
	65～69歳 (176)	2.3	55.7	28.4	4.5	9.1
	70～74歳 (179)	2.8	63.7	19.6	2.8	11.2
	75歳以上 (224)	8.9	55.8	17.4	4.9	12.9
居住地別	小牧 (168)	2.4	56.0	26.2	9.5	6.0
	村中 (66)	1.5	65.2	16.7	6.1	10.6
	小牧南 (130)	3.1	56.9	27.7	3.1	9.2
	三ツ瀬 (71)	4.2	59.2	26.8	4.2	5.6
	味噌岡 (159)	6.9	57.9	17.6	10.7	6.9
	篠岡 (81)	4.9	55.6	21.0	11.1	7.4
	北里 (115)	5.2	56.5	27.0	5.2	6.1
	米野 (152)	1.3	57.9	25.0	7.2	8.6
	一色 (93)	2.2	61.3	23.7	5.4	7.5
	小木 (58)	5.2	69.0	15.5	1.7	8.6
	小牧原 (102)	2.9	52.9	25.5	9.8	8.8
	本庄 (100)	3.0	66.0	22.0	4.0	5.0
	桃ヶ丘 (81)	2.5	65.4	24.7	2.5	4.9
	陶 (38)	5.3	60.5	18.4	7.9	7.9
	光ヶ丘 (87)	2.3	57.5	29.9	3.4	6.9
	大城 (71)	5.6	54.9	31.0	1.4	7.0

そう思う
 どちらかといえばそう思う
 どちらかといえばそう思わない
 そう思わない
 無回答

(10) 「広報こまき」を毎号読んでいるか [問42]

「広報こまき」を毎号読んでいるかをたずねたところ、73.2%が「はい」と回答しています。

基準値と比べると、「はい」は1.3ポイント高く、前年からは5.2ポイント高くなっています。

「はい」は、性別では女性が男性より13.7ポイント高く、年齢別では年齢が上がるほど高くなる傾向にあり、65～69歳以上の年齢層では80%以上となっています。

居住地別では、「はい」は小木、光ヶ丘が79.3%と最も高く、村中、北里が65.2%と最も低くなっています。

図表1-90 「広報こまき」を毎号読んでいるか

〈基準値及び過去の調査との比較〉

「はい」と答えた割合

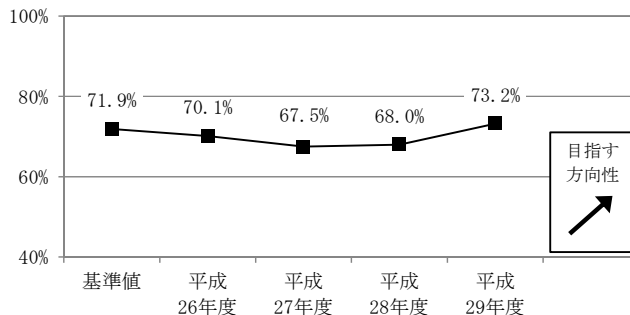

〈今回の調査結果〉

		(N=)	0%	50%	100%	
性別	全体	(1586)	73.2	25.3		1.5
	男性	(635)	65.0	33.5		1.4
	女性	(925)	78.7	20.1		1.2
年齢別	10歳代	(37)	18.9	81.1		1.0
	20歳代	(100)	45.0	54.0		1.0
	30歳代	(146)	65.8	34.2		0.4
	40歳代	(279)	68.8	30.8		1.1
	50歳代	(275)	73.1	25.8		3.1
	60～64歳	(130)	76.2	20.8		2.3
	65～69歳	(176)	80.1	17.6		1.7
	70～74歳	(179)	84.4	14.0		2.7
	75歳以上	(224)	86.2	11.2		2.4
居住地別	小牧	(168)	66.7	31.0		1.5
	村中	(66)	65.2	33.3		0.8
	小牧南	(130)	76.2	23.1		3.1
	三ツ渕	(71)	77.5	22.5		0.0
	味岡	(159)	73.6	23.3		0.9
	篠岡	(81)	77.8	22.2		1.3
	北里	(115)	65.2	33.9		2.2
	米野	(152)	78.9	19.7		1.0
	一色	(93)	67.7	30.1		2.0
	小木	(58)	79.3	20.7		1.2
	小牧原	(102)	70.6	28.4		2.8
	本庄	(100)	73.0	25.0		
	桃ヶ丘	(81)	76.5	22.2		
	陶	(38)	76.3	23.7		
	光ヶ丘	(87)	79.3	20.7		
	大城	(71)	76.1	21.1		

■ はい □ いいえ □ 無回答

(11) 小牧市は「無駄の無い市政運営が行われているまち」だと思うか [問75]

小牧市は「無駄の無い市政運営が行われているまち」だと思うかをたずねたところ、「どちらかといえばそう思う」が56.1%と最も高く、これに「そう思う」を加えた<そう思う>は59.8%です。「どちらかといえばそう思わない」と「そう思わない」を合計した<そう思わない>は32.6%です。

基準値と比べると、<そう思う>は18.3ポイント高く、前年度からは1.0ポイント低下しています。

<そう思う>は、性別では、男性が女性より3.0ポイント高く、年齢別では<そう思う>は75歳以上が70.1%と最も高く、50歳代は50.9%と最も低くなっています。

居住地別では、<そう思う>は小木が70.6%と最も高く、大城が46.5%と最も低くなっています。

図表1-91 小牧市は「無駄の無い市政運営が行われているまち」だと思うか

<基準値及び過去の調査との比較>

「そう思う」「どちらかといえばそう思う」と答えた割合

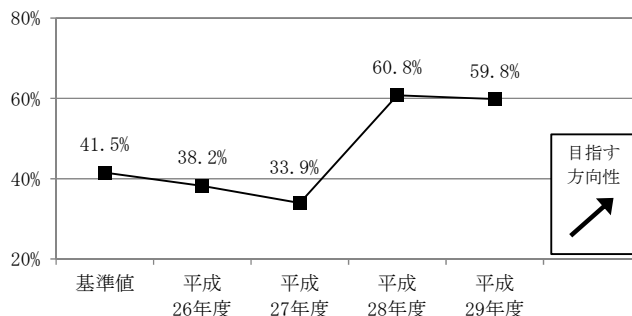

<今回の調査結果>

		(N=)	0%	50%	100%		
性別	全体	(1586)	3.7	56.1	23.8	8.8	7.6
	男性	(635)	3.8	58.0	22.7	11.2	4.4
	女性	(925)	3.8	55.0	24.8	7.1	9.3
年齢別	10歳代	(37)	2.7	64.9	27.0	2.7	2.7
	20歳代	(100)	2.0	65.0	20.0	10.0	3.0
	30歳代	(146)	3.4	54.8	23.3	13.7	4.8
	40歳代	(279)	1.8	55.6	27.2	12.2	3.2
	50歳代	(275)	2.2	48.7	35.6	8.0	5.5
	60~64歳	(130)		56.9	26.2	11.5	5.4
	65~69歳	(176)	4.0	54.5	25.0	5.1	11.4
	70~74歳	(179)	1.7	63.7	19.0	5.0	10.6
75歳以上	(224)	12.5	57.6	10.3	6.7	12.9	
居住地別	小牧	(168)	3.0	56.0	23.2	10.1	7.7
	村中	(66)	4.5	54.5	22.7	9.1	9.1
	小牧南	(130)	2.3	56.9	26.2	7.7	6.9
	三ツ瀬	(71)	2.8	60.6	22.5	7.0	7.0
	味岡	(159)	5.0	53.5	18.9	11.9	10.7
	篠岡	(81)	6.2	46.9	21.0	17.3	8.6
	北里	(115)	4.3	59.1	25.2	6.1	5.2
	米野	(152)	2.0	60.5	21.7	9.2	6.6
	一色	(93)	4.3	58.1	24.7	5.4	7.5
	小木	(58)	3.4	67.2	19.0	1.7	8.6
	小牧原	(102)	5.9	54.9	25.5	6.9	6.9
	本庄	(100)	2.0	61.0	24.0	8.0	5.0
	桃ヶ丘	(81)	3.7	54.3	28.4	9.9	3.7
	陶	(38)		52.6	26.3	13.2	7.9
	光ヶ丘	(87)	4.6	59.8	24.1	5.7	5.7
	大城	(71)	4.2	42.3	32.4	11.3	9.9

そう思う どちらかといえばそう思う
 どちらかといえばそう思わない そう思わない
 無回答

第 2 章

児童・生徒の意識や行動に関するアンケート

(1) 性別 [問1]

回答者の性別は、全体では男性49.1% (1,335人)、女性50.9% (1,384人) と女性がやや多くなっています。

学年別にみると、小学5年生はほぼ男女同数ですが、中学2年生は女性がやや多くなっています。

図表2-1 性別

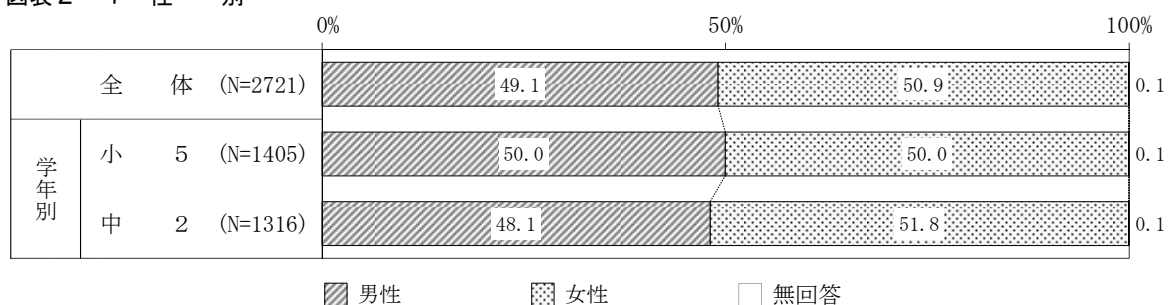

(2) 学年・学校別

回答者の学年・学校別の人数、割合は次のとおりです。

図表2-2 学年・学校別

小学5年生			中学2年生		
学校名	人数 (人)	割合 (%)	学校名	人数 (人)	割合 (%)
小牧小学校	110	7.8%	小牧中学校	205	15.6%
村中小学校	52	3.7%	味岡中学校	231	17.6%
小牧南小学校	125	8.9%	篠岡中学校	54	4.1%
三ツ渕小学校	50	3.6%	北里中学校	150	11.4%
味岡小学校	139	9.9%	応時中学校	238	18.1%
篠岡小学校	54	3.8%	岩崎中学校	137	10.4%
北里小学校	96	6.8%	桃陵中学校	137	10.4%
米野小学校	156	11.1%	小牧西中学校	88	6.7%
一色小学校	101	7.2%	光ヶ丘中学校	76	5.8%
小木小学校	61	4.3%	計	1,316	100.0%
小牧原小学校	106	7.5%			
本庄小学校	126	9.0%			
桃ヶ丘小学校	90	6.4%			
陶小学校	36	2.6%			
光ヶ丘小学校	57	4.1%			
大城小学校	46	3.3%			
計	1,405	100.0%			

(3) 調査結果一覧

図表 2-3 調査結果一覧表

設問番号	設問	基準値 (%)	平成26年度 (%)	平成27年度 (%)	平成28年度 (%)	平成29年度 (%)	基準値からの比較	該当頁
2	あなたは学校が楽しいですか？	89.9	90.8	92.0	93.1	91.3		102
3	あなたは給食が楽しみですか？	84.3	85.0	85.1	85.6	83.6		102
4	あなたは、日ごろからごみの分別やリサイクルをしたり、電気や水を節約することを心がけていますか？	78.1	81.0	82.3	82.7	84.2		103
5	「あなたがいてくれてよかった」「あなたのことが大好きだよ」という気持ちをお父さんお母さんやまわりの人から聞いたことがありますか？	78.3	77.6	78.7	80.6	80.8		104
6	いやな面もあるがそんな自分も含めて今の自分を好きといえますか？	63.4	65.6	66.5	67.7	67.5		105
	(父母やまわりの人の愛情を感じたことのあるこどものうち、自分を「好き」「どちらかといえば好き」と答えた割合)	70.7	72.3	72.8	72.9	73.4		106
7	あなたはこれからもずっと小牧に住みたいと思いますか？	79.1	82.2	81.0	80.8	79.5		107

(4) 学校が楽しいか [問2]

学校が楽しいかをたずねたところ、「楽しい」が59.1%を占め、これに「どちらかといえば楽しい」を加えた<楽しい>は91.3%となっています。

基準値と比べると、<楽しい>は1.4ポイント高くなっています。

<楽しい>は、性別では男性が90.8%、女性が91.8%、学年別では小学5年生が92.8%、中学2年生が89.7%となっています。

図表2-4 学校が楽しいか

〈基準値からの比較〉

「楽しい」「どちらかといえば楽しい」と答えた割合

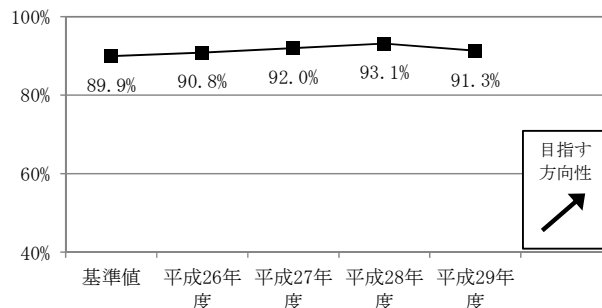

〈今回の調査結果〉

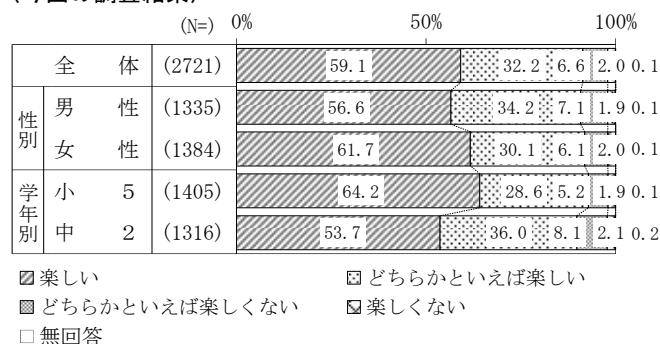

(5) 給食が楽しみか [問3]

給食が楽しみかをたずねたところ、「楽しみ」が47.7%を占め、これに「どちらかといえば楽しみ」を加えた<楽しみ>は83.6%となっています。

基準値と比べると、<楽しみ>は0.7ポイント低下しています。

<楽しみ>は、性別では男性が86.9%、女性が80.5%となっており、男性が女性より6.4ポイント高くなっています。学年別では、小学5年生が85.2%、中学2年生が81.9%となっています。

図表2-5 給食が楽しみか

〈基準値からの比較〉

「楽しみ」「どちらかといえば楽しみ」と答えた割合

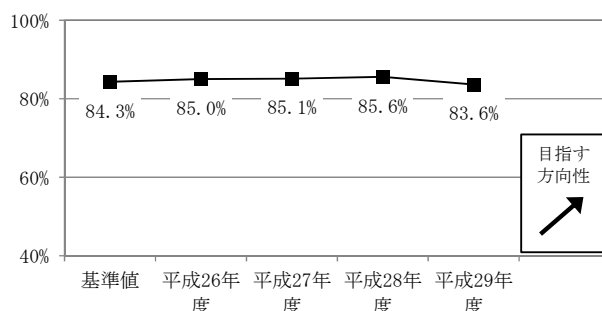

〈今回の調査結果〉

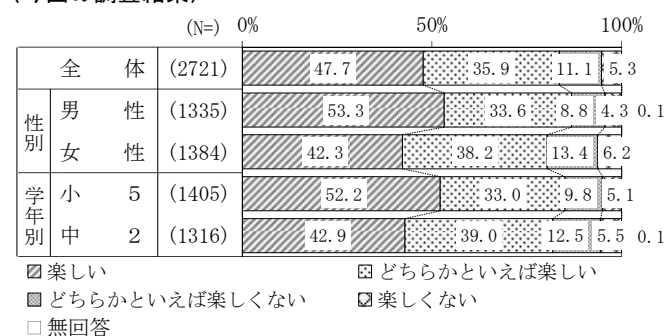

(6) ごみの分別など環境に配慮した取組みを心がけているか [問4]

日ごろからごみの分別やリサイクルをしたり、電気や水を節約することを心がけているかをたずねたところ、84.2%が「心がけている」と回答しています。

基準値と比べると、「心がけている」は6.1ポイント高く、4年連続して上昇しています。

「心がけている」は、性別では女性が男性より9.8ポイント高く、学年別では小学5年生が中学2年生より1.7ポイント高くなっています。

図表2-6 ごみの分別など環境に配慮した取組みを心がけているか

〈基準値からの比較〉

「心がけている」と答えた割合

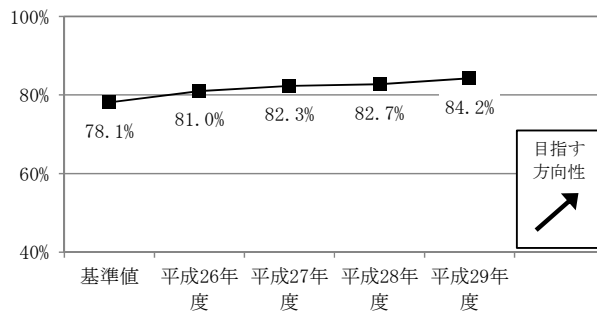

〈今回の調査結果〉

		(N=)	0%	50%	100%	
性別	全 体	(2721)	84.2	15.7	0.1	
	男 性	(1335)	79.3	20.7	0.1	
	女 性	(1384)	89.1	10.8	0.1	
学年別	小 5	(1405)	85.1	14.9	0.1	
	中 2	(1316)	83.4	16.5	0.2	

■心がけている □心がけていない □無回答

(7) まわりの人の愛情を感じたことがあるか [問5]

「あなたがいてくれてよかった」
 「あなたのことが大好きだよ」とい
 う気持ちをお父さんお母さんやまわ
 りの人から聞いたことがあるかをた
 ずねたところ、「はい」が80.8%とな
 っています。

基準値と比べると、「はい」は2.5
 ポイント高く、前年度からは0.2ポイ
 ント上昇しています。

「はい」は、性別では男性が74.2%、
 女性が87.1%となっており、女性が
 男性を12.9ポイント上回っています。
 学年別では小学5年生が82.8%、中
 学2年生が78.6%と、小学5年生が
 中学2年生を4.2ポイント上回って
 います。

なお、小学5年生は前年度(83.9%)
 から1.1ポイント低下し、中学2年生
 は前年度(77.0%)から1.6ポイント
 上昇しました。

図表2-7 まわりの人の愛情を感じたことがあるか

〈基準値からの比較〉

「はい」と答えた割合

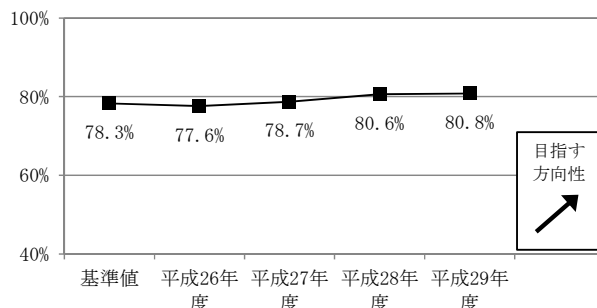

〈今回の調査結果〉

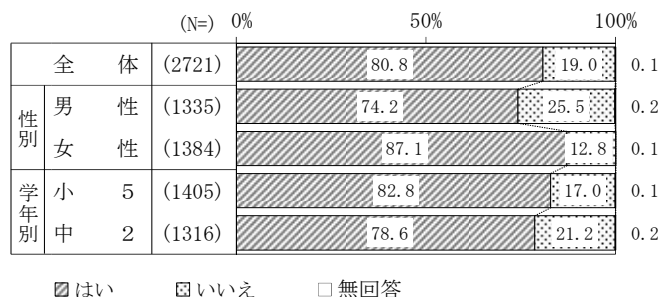

(8) 今の自分を好きといえるか [問6]

いやな面もあるが、そんな自分も含めて今の自分を好きといえるかをたずねたところ、「どちらかといえば好き」が44.3%と最も高く、これに「好き」を加えた＜好き＞は67.5%です。「どちらかといえば好きではない」と「好きではない」を合計した＜好きではない＞は32.5%です。

基準値と比べると、＜好き＞は4.1ポイント高いですが、前年よりは0.2ポイント低下しています。

＜好き＞は、性別では男性が69.3%、女性が65.8%となっており、男性が女性を3.5ポイント上回っています。学年別では、小学5年生が74.1%、中学2年生が60.4%と、小学5年生が中学2年生を13.7ポイント上回っています。

なお、小学5年生は前年(73.3%)から0.8ポイント上昇し、中学2年生は前年(61.6%)より1.2ポイント低下しました。

図表2-8 今の自分を好きといえるか

〈基準値からの比較〉

「好き」「どちらかといえば好き」と答えた割合

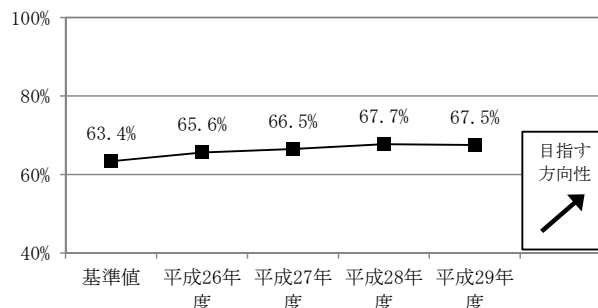

〈今回の調査結果〉

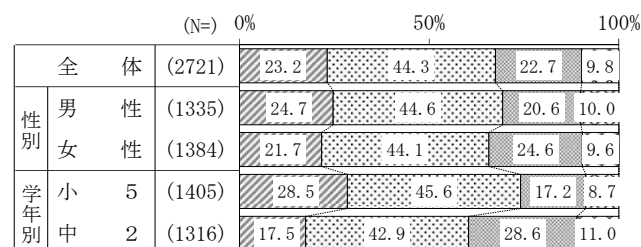

好き
 どちらかといえば好き
 どちらかといえば好きではない
 好きではない

図表2-9は、まわりの人の愛情を感じたことがあるか、ないかにわけたうえで、今の自分を好きといえるかを分析したものです。

「あなたのことが大好きだよ」など父母やまわりの人の愛情を感じたことのある人((7)で「はい」と答えた人)は、<好き>が73.4%となっており、父母やまわりの人の愛情を感じたことのない人((7)で「いいえ」と答えた人)に比べると31.5ポイント高くなっています。

基準値と比べると、<好き>は2.7ポイント高く、4年連続して上昇しています。

図表2-9 今の自分を好きといえるか(まわりの人の愛情を感じた経験別)

〈基準値からの比較〉

父母やまわりの人の愛情を感じたことのあるこどものうち、自分を「好き」「どちらかといえば好き」と答えた割合

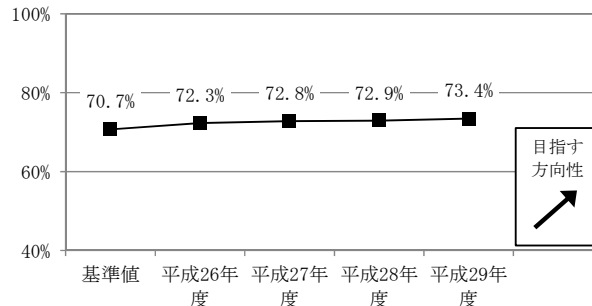

〈今回の調査結果〉

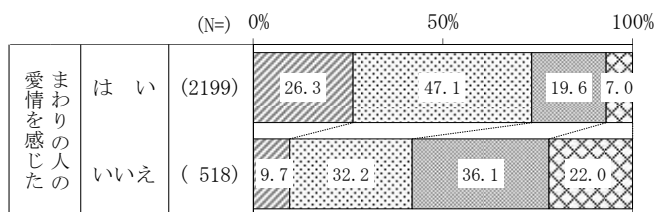

好き
 どちらかといえば好き
 どちらかといえば好きではない
 好きではない

(9) 小牧市に住み続けたいと思うか [問7]

これからもずっと小牧に住みたいと思うかをたずねたところ、「そう思う」が46.9%と最も高く、これに「どちらかといえばそう思う」を加えた「<そう思う>」は79.5%です。

基準値と比べると、「<そう思う>」は0.4ポイント高く、前年度からは1.3ポイント低下しています。

<そう思う>は、性別では男性が77.5%、女性が81.4%となっており、女性が男性より3.9ポイント高くなっています。学年別では、小学5年生が83.0%、中学2年生が75.8%と、小学5年生が中学2年生を7.2ポイント上回っています。

なお、男性は前年度（78.5%）からは1.0ポイント低下し、女性は前年度（83.2%）からは1.8ポイント低下しています。また、小学5年生は前年度（84.9%）からは1.9ポイント低下し、中学2年生は前年度（76.3%）から0.5ポイント低下しました。

図表2-10 小牧市に住み続けたいと思うか

<基準値からの比較>

「そう思う」「どちらかといえばそう思う」と答えた割合

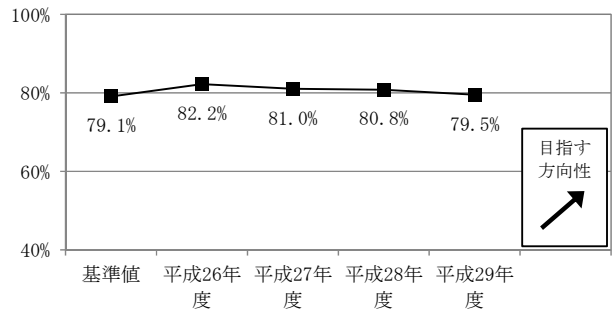

<今回の調査結果>

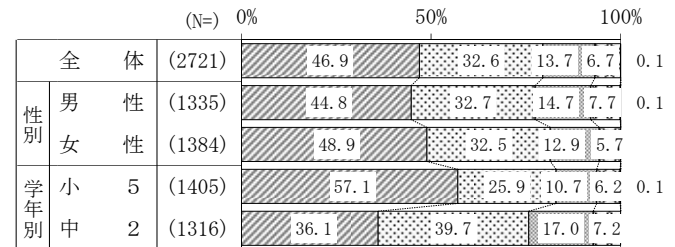

- そう思う
- どちらかといえばそう思う
- どちらかといえばそう思わない
- そう思わない
- 無回答

資料

調查票

市民生活の現状についてのアンケート

調査ご協力をお願い

日頃から小牧市政にご理解とご協力をいただき、誠にありがとうございます。

本市では、平成26年4月から5年間を計画期間とする「第6次小牧市総合計画新基本計画」に基づいてまちづくりを進めています。

総合計画は、市の最上位の計画であり、まちづくりの指針となるもので、市がめざすまちづくりの方向や、それを実現するための施策などを定める重要なものです。

総合計画では「指標」いわゆるまちづくりの進み具合を測るための“ものさし”を設けており、数値の移り変わりを見ていながら、戦略的なまちづくりを推進していきたいと考えています。

本調査は、市の現状に対する市民の皆さんの意識や満足度を把握することを目的として実施するものです。

お忙しいところ恐縮ですが、調査の趣旨をご理解のうえ、ご協力をお願いします。

なお、本調査を実施するにあたり、18歳以上の市民の皆さんから対象者3,000人を無作為に抽出しました。調査結果については、統計的に処理し、市が調査する目的以外には使用いたしません。



平成30年3月 小牧市

ご記入にあたってのお願い

1. 封筒の宛名の方が答えられない場合、ご本人に代わってご家族の方がお答えください。
2. 本調査にはお名前を記入する必要はありません。個人の秘密は厳守いたしますので、普段ご自分が考えていること、または行っていることをお聞かせください。
3. 回答は、あてはまる項目の「番号」または「はい」か「いいえ」を○印で囲んでください。
4. 質問の中には、選択した番号により、次の質問が問われるものがありますので、ご注意ください。
5. ご記入いただいた調査票は、3月20日（火）までに同封の返信用封筒に入れて、切手を貼らずにご返送ください。
6. 本調査に関するご不明な点がございましたら、下記までお問い合わせください。

＜問い合わせ先＞

小牧市 市長公室 秘書政策課 市政戦略係

TEL : 76 - 1105 e-mail:hishoseisaku@city.komaki.lg.jp

【参考】小牧市の最新の決算内容（平成 28 年度決算）

【一般会計】福祉や教育、道路整備などにかかる基本的な会計

歳入総額 514 億 2,267 万円

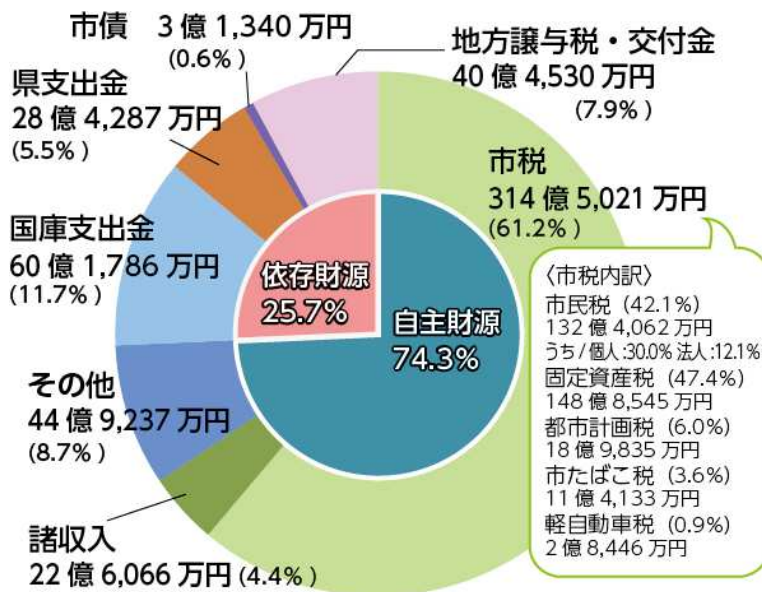

用語解説

国庫支出金／国が行うべき事業を市へ委託する場合の交付金など
 県支出金／県が行うべき事業を市へ委託する場合の交付金など
 市債／市の借入れ金
 地方譲与税・交付金／国や県が徴収した税金の市への分配金
 地方消費税交付金、自動車取得税交付金など
 諸収入／市預金利子、貸付金元利収入、雑入など
 その他／分担金及び負担金、使用料及び手数料、財産収入など
 自主財源／市税・諸収入・繰越金など、市が自主的に調達できる財源。国・県などから与えられるのが依存財源

歳出総額 486 億 2,584 万円

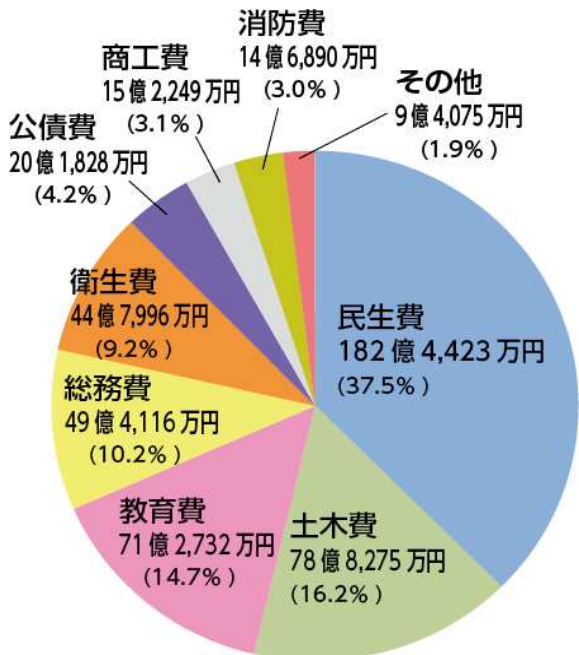

用語解説

民生費／こども、高齢者、障がい者の福祉などに使われた費用
 土木費／道路・公園の補修や建設費など
 教育費／小中学校の管理運営や施設整備および文化・スポーツ振興などの費用
 総務費／税務事務、選挙、統計調査、公共交通などの費用
 衛生費／健康診断や予防接種、ごみ処理などの費用
 公債費／市債などの返済費用
 商工費／商工業や観光の振興に使う費用
 消防費／消防・水防対策に使う費用
 その他／議会費など

平成 28 年度一般会計決算

歳入総額 514 億 2,267 万円 — 歳出総額 486 億 2,584 万円 — 翌年度へ繰り越すべき財源
 = 実質収支額 約 23 億 1,076 万円の黒字

貯金（基金）を維持し、借金（市債）を着実に減らしており、平成 28 年度には貯金より借金が少なくなりました。

貯 基金残高の推移

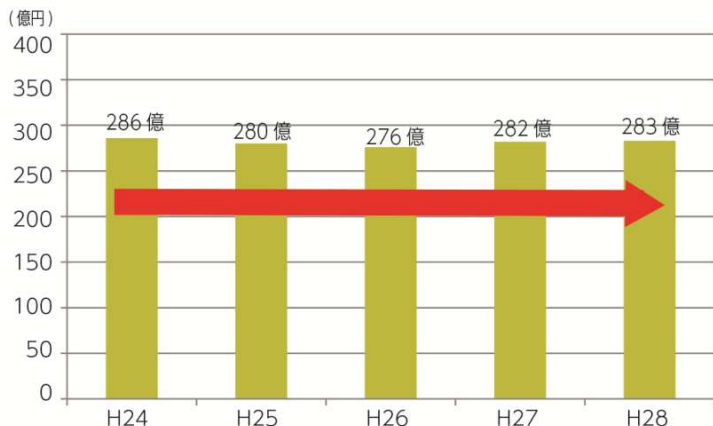

基金とは・・・
計画的な財政運営を行うための貯金のこと
病院建設など特定の目的のために積み立てる基金と年度間の財源の不均衡を調整するための財政調整基金などがあります。

借 市債残高の推移

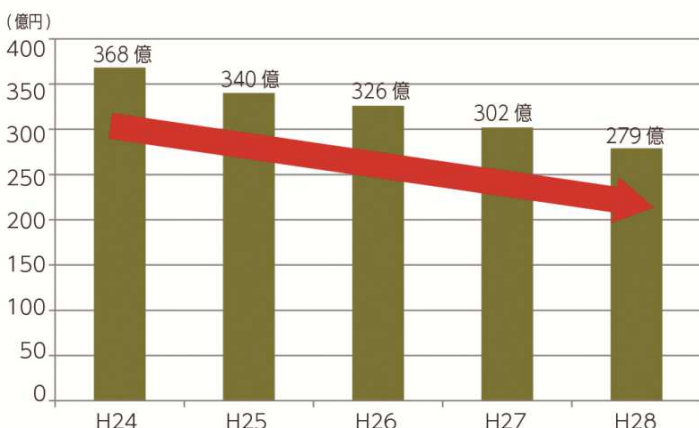

市債とは・・・
市が銀行などから調達する借入金のこと
学校や福祉施設などを建設する場合のように、長期間にわたって多くの市民が利用することができ、多額の費用が必要なときに活用しています。

～借入金を抑え、健全財政に努めています～

財政の規模に対する市債の借入状況の指標は良好です。(県内第2位)

市債の適切な活用により、現在の市民と将来の市民の負担の公平性を担保するとともに、将来世代に過度に負担を先送りしない財政運営に努めています。

■健全化を図る指標

将来負担比率 H28 △75.3%

※将来負担比率は、将来財政を圧迫する可能性が高いかどうかを示す指標であり、350%以上になると早期に財政の健全化を図らなければなりません。

小牧市の将来負担比率は、マイナス 75.3%となっており、実質的な将来負担額が無い場合、健全であると言えます。

1 あなた（回答者）ご自身について

設問1 あなたの性別は？〈1つに〇印〉

1. 男性 2. 女性

設問3 あなたのご職業は？〈1つに〇印〉

1. 会社員 2. 公務員 3. 自営業
4. アルバイト・フリーター 5. 専業主婦
6. 学生 7. 無職

設問2 あなたの年齢は？〈1つに〇印〉

1. 10歳代 2. 20歳代
3. 30歳代 4. 40歳代
5. 50歳代 6. 60～64歳
7. 65～69歳 8. 70～74歳
9. 75歳以上

設問4 あなたのお住まいの小学区はどれですか？〈1つに〇印〉

1. 小牧 2. 村中 3. 小牧南 4. 三ツ渕 5. 味噌 6. 篠岡 7. 北里
8. 米野 9. 一色 10. 小木 11. 小牧原 12. 本庄 13. 桃ヶ丘 14. 陶
15. 光ヶ丘 16. 大城 ※小学区が分からない場合は、町名をご記入ください。 小牧市_____

設問5 あなたの家族構成は、次のうちどれに当てはまりますか？〈当てはまるもの全てに〇印〉

1. 未就学（6歳以下）の同居家族がいる 2. 6～18歳の同居家族がいる
3. 19～64歳の同居家族がいる 4. 65歳以上の同居家族がいる
5. 夫婦のみである 6. 同居家族はいない（単身である）

設問6 あなたは小牧市にお住まいになって何年になりますか？〈1つに〇印〉

1. 生まれた時からずっと 2. 転入後5年以上 3. 転入後5年未満

2 小牧市について

小牧市についてお伺いします。以下の設問にお答えください。

以下の項目について、あなたのお考えに最も近い番号を1つだけ選んで〇印をつけてください。

設 問		そう思う	どちらかといえば そう思う	どちらかといえば そう思わない	そう思わない
設問7	あなたは、小牧市に愛着や誇りを感じますか？	4	3	2	1
設問8	あなたは、これからも小牧市に住み続けたいと思いますか？	4	3	2	1

3 小牧市のイメージについて

小牧市のイメージについてお伺いします。以下の設問にお答えください。

以下の項目について、あなたのお考えに最も近い番号を1つだけ選んで○印をつけてください。

設 問		そう 思う	どちらか とらへば そう 思う	どちらか とらへば そう 思わない	そう 思わない
設問9	小牧市は「こどもが夢を育むことができるまち」だと思いますか？	4	3	2	1
設問10	小牧市は「こどもの夢への挑戦を応援しているまち」だと思いますか？	4	3	2	1

以下のそれぞれの項目について、「はい」または「いいえ」どちらかに○印をつけてください。

設問11	小牧山城が、織田信長が初めて自ら築いた城であり、近世城郭のルーツとなる石垣を持つ城であることを知っていますか？	はい	いいえ
設問12	小牧市が小牧山城を、「夢・チャレンジ 始まりの場所」として位置づけていることを知っていますか？	はい	いいえ

4 皆さんの暮らしの現状などについて

皆さんの暮らしの現状などについてお伺いします。

以下の項目について、例を参考に「はい」または「いいえ」どちらかに○印をつけてください。

設問13	あなたは、日頃から地震や風水害などの備えをしていますか？ (例：非常持出品の用意、食料備蓄、家具の転倒防止など)	はい	いいえ
設問14	あなたは、災害時に自分が避難する避難所・避難場所を知っていますか？	はい	いいえ
設問15	あなたは、日頃から防犯に対する備えをしていますか？ (例：ドア・ガラス窓を2重ロックにするなど)	はい	いいえ
設問16	あなたがお住まいの住宅には、「住宅用火災警報器」が設置されていますか？ (設置場所例：寝室、階段)	はい	いいえ
設問17	あなたは、日頃から火災を予防する取組みを行っていますか？ (例：ガスコンロなどのそばを離れるときは、必ず火を消す。建物の周りに新聞など燃えやすいものを置かないなど)	はい	いいえ
設問18	あなたは、日頃から省エネなど環境にやさしい取組みを行っていますか？(取組み例：節電、低公害車の利用など)	はい	いいえ
設問19	あなたは、この1年間に区(自治会)や市民活動団体などが実施する活動に参加したことがありますか？	はい	いいえ

設問 20	あなたは、この 1 年間にボランティア活動などの地域での福祉活動に参加したことがありますか？(例：献血、募金、サロン、あいさつ・声かけ運動、高齢者・通学児童の見守り、防災訓練、清掃活動など)	はい	いいえ
設問 21	あなたは、健康づくりのために、日常生活の中でスポーツ(ウォーキングや体操を始めとする運動)に取り組む必要があると考えていますか。	はい	いいえ
設問 22	あなたは、週に 1 度以上スポーツ(ウォーキングや体操を始めとする運動)をしていますか？	はい	いいえ
設問 23	あなたは、「スポーツ振興会※」を知っていますか？	はい	いいえ
設問 24	あなたは、この 1 年間に生涯学習に関する活動を行いましたか？(例：スポーツ、文化活動、ボランティア活動、趣味、その他様々な学習活動など)	はい	いいえ
→設問 24-1 【設問 24 で「はい」と回答した方のみお答えください】			
	あなたは、生涯学習活動による成果を地域社会に活かしていますか？ (例：展示会への出展、公共施設等での発表会、地域行事の指導や支援など)	1 はい 2 いいえ	
設問 25	あなたは、日頃から文化・芸術に親しんでいますか？ (例：読書、書道、ピアノ、絵画、写真、映画、コンサート・音楽鑑賞、美術館・博物館巡りなど)	はい	いいえ
設問 26	あなたは、子ども、障がい者、母子・父子家庭、ひとり暮らし高齢者などに対して保険診療の自己負担分を助成する制度があることを知っていますか？	はい	いいえ
設問 27	あなたは、市民講座※が開催されていることを知っていますか？	はい	いいえ
設問 28	あなたは、「こまなびサロン※」を知っていますか？	はい	いいえ
設問 29	あなたは、この 1 年間に図書館(えほん図書館、各支所の図書室含む)を利用したことがありますか？	はい	いいえ
設問 30	あなたは、この 1 年間に市民病院を利用したことがありますか？	はい	いいえ
設問 31	あなたは、「男女共同参画」という言葉の意味を知っていますか？	はい	いいえ
設問 32	あなたは、市に女性相談の窓口があることを知っていますか？	はい	いいえ
→設問 32-1 【設問 32 で「はい」と回答した方のみお答えください】			
	あなたは、市の女性相談の窓口で DV 相談が受けられることを知っていますか？	1 はい 2 いいえ	

※ スポーツ振興会 地域住民が主体となり、地域でのスポーツ振興を行っている会
市民講座 行政が行う一般市民向けの講座のうち、市内の各公民館で行われる講座
こまなびサロン 市公民館(市民会館)4階にある、生涯学習に関する相談や情報提供、講座の企画・運営を行っている生涯学習推進のための施設

設問 33	あなたは、この小牧市マスコットキャラクター「こまき山」を知っていますか？		はい	いいえ
設問 34	あなたは、この1年間に市が主催するイベントやまつりに参加したことがありますか？ (例：市民まつり、こまき信長夢夜会、バラ・アジサイまつりなど)		はい	いいえ
設問 35	あなたには、人に紹介したくなる小牧の観光スポットや食文化がありますか？		はい	いいえ
設問 36	あなたは、日頃から身近な地域で採れた農産物を食べていますか？ (例：地元の農家や家庭菜園で採れた野菜、くだものなど)		はい	いいえ
設問 37	あなたは、週に1回以上公共交通（電車、バス〔路線バス・巡回バス〕）を利用していますか？		はい	いいえ
設問 38	あなたは、家庭などで花や木を育てていますか？		はい	いいえ
設問 39	あなたは、日頃から自動車を運転しますか？		はい	いいえ
→設問 39-1 【設問 39 で「はい」と回答した方のみお答えください】				
	小牧市は「交通渋滞が多いまち」だと思いますか？		1 そう思う 2 どちらかといえばそう思う 3 どちらかといえばそう思わない 4 そう思わない	
設問 40	あなたは、この1年間に「市役所窓口(支所窓口などを含める)」を利用したことがありますか？		はい	いいえ
→設問 40-1 【設問 40 で「はい」と回答した方のみお答えください】				
	あなたは、市役所窓口(支所窓口などを含める)で行う「届出・手続き・証明書交付等の手続き」は分かりやすく簡単だと感じていますか？		1 そう思う 2 どちらかといえばそう思う 3 どちらかといえばそう思わない 4 そう思わない	
設問 41	あなたは、「小牧市自治基本条例※」が制定されたことを知っていますか？		はい	いいえ
設問 42	あなたは、「広報こまき」を毎号（毎月1日・15日発行）読んでいますか？		はい	いいえ
設問 43	あなたは、地域協議会※の取組みを知っていますか？		はい	いいえ
設問 44	あなたは、日常的に5,000歩以上歩いていますか？		はい	いいえ

※ 自治基本条例 「市民」「議会」「行政」が目指すべきまちの姿を共有するとともに、それぞれの役割と責務を明確にし、市民主体の自治を推進していくためのルール

地域協議会 絆力の低下や人口減少と少子高齢化の進行に伴う様々な地域課題に対して、区（自治会）やその他の地域団体、地域住民の方々が概ね小学校区単位を基本に連携協力し、効率的・効果的に地域活動を展開するための新しいコミュニティ組織

以下のそれぞれの項目について、例を参考に、あなたのお考えに最も近い番号を1つだけ選んで○印をつけてください。

設 問		そ う 思 う	そ う 思 う と 思 わ な い	そ う 思 わ な い	そ う 思 わ な い
設問 45	小牧市は年々「災害に強いまち」になってきていると思いますか？ (例：防災ガイドブックの配布、各避難所などに非常用物資の備蓄がされているなど)	4	3	2	1
設問 46	あなた自身、市内道路を自動車運転時、自転車運転時または歩行時などに、自分は交通マナーが良いと思いますか？	4	3	2	1
設問 47	小牧市は「ポイ捨てがないきれいなまち」だと思いますか？	4	3	2	1
設問 48	あなたは、日頃から健康づくりに取り組んでいますか？ (例：バランスのよい食事、よくかんで食べる、こまめに体を動かすようにしているなど)	4	3	2	1
設問 49	あなたは、市内の医療体制に満足していますか？	4	3	2	1
設問 50	あなたは、「小牧市民病院」に満足していますか？ (例：診療、施設・設備、職員の対応など)	4	3	2	1
設問 51	小牧市は「地域で支えあって安心して暮らしているまち」だと思いますか？ (例：サロン、あいさつ・声かけ運動などのボランティア活動や地域での福祉活動が活発であるなど)	4	3	2	1
設問 52	小牧市は「安全・安心でいきいきと暮らせるまち」だと思いますか？ (例：犯罪や災害への不安が少なく、心身ともに健康で高齢者や障がい者が安心して暮らせるまちなど)	4	3	2	1
設問 53	あなたは、小牧市（またはお住まいの地域）の歴史や伝統文化（小牧山城などの文化財、祭、民俗芸能など）に興味・関心がありますか？	4	3	2	1
設問 54	あなたは、「小牧山」は小牧市のシンボルであると思いますか？	4	3	2	1
設問 55	あなたは、市の図書館に満足していますか？ (例：蔵書数、館内の雰囲気、職員の対応など)	4	3	2	1
設問 56	あなたは、地域での活動、ボランティア、市民活動といった地域のニーズや課題に取り組むさまざまな分野の活動の、支援や指導に関わってみたいと思いますか？	4	3	2	1

設問 57	あなたは、職場や学校、地域などで男女の区別なく活動できていると思いますか？	4	3	2	1
設問 58	あなたは、市が主催するイベントやまつりを楽しみにしていますか？	4	3	2	1
設問 59	あなたは、小牧市マスコットキャラクター「こまき山」に親しみや愛着を感じますか？	4	3	2	1
設問 60	小牧市は「外国人市民と地域で共に暮らしているまち」だと思いますか？ (例：文化・言葉の違いを学ぶ機会が充実している、外国人市民と交流しやすい環境がつけられているなど)	4	3	2	1
設問 61	小牧市は「中心市街地(小牧駅から市民会館前の南北道路までの周辺一帯)が賑わっているまち」だと思いますか？ (例：訪れる人が多い、買物・イベントが楽しめるなど)	4	3	2	1
設問 62	あなたは、商業施設・住宅・公共交通といった都市機能が集まっているなど小牧駅周辺が便利だと思いますか？	4	3	2	1
設問 63	あなたは、小牧市の「中心市街地(小牧駅周辺)」に魅力を感じますか？	4	3	2	1
設問 64	あなたは、小牧市の景観が好ましいと感じますか？ (例：山・川といった自然風景、道路・まち並み・農地といった生活に伴う風景、まちの雰囲気など)	4	3	2	1
設問 65	あなたは、歴史的 ^{おもむき} 趣 や緑豊かな小牧山が見える景観に魅力を感じますか？	4	3	2	1
設問 66	市の公共交通に満足していますか？ (例：名鉄小牧線、路線バス、巡回バスが利用しやすいなど)	4	3	2	1
設問 67	小牧市は「安全・快適で円滑に移動できる道路空間(自動車道路も歩行者道路も含む)が確保できているまち」だと思いますか？ (例：交通渋滞が少ない、標識やカーブミラーなど交通安全施設が整備されているなど)	4	3	2	1
設問 68	小牧市の「水」は安全で美味しいと思いますか？	4	3	2	1
設問 69	小牧市は、公園や緑地・緑道などが多い「緑が豊かなまち」だと思いますか？	4	3	2	1
設問 70	あなたが住まいの住宅は、耐震性が確保されているなど災害に対して、安全・安心だと思いますか？	4	3	2	1
設問 71	あなたは、「まちづくりや身近な地域づくり」に関心がありますか？ (例：市や地域の会合・意見交換会、区[自治会]、市民活動、ボランティアなど)	4	3	2	1

設 問		そ う 思 う	ど か ら か と い え ば そ う 思 う	ど か ら か と い え ば そ う 思 わ な い	そ う 思 わ な い
設問 72	小牧市は「質の高い行政サービスを提供しているまち」だと思いますか？ (例：窓口が利用しやすい、適切に民間活力が活用されているなど)	4	3	2	1
→設問 72-1	【設問 72 で「1」、または「2」を選択された方のみお答えください】 その理由をできるだけ簡潔に記載してください。				
【自由記載】					
設問 73	小牧市は「信頼できる市政運営が行われているまち」だと思いますか？ (例：法令の遵守、公平公正な職務執行がされているなど)	4	3	2	1
→設問 73-1	【設問 73 で「1」、または「2」を選択された方のみお答えください】 その理由をできるだけ簡潔に記載してください。				
【自由記載】					
設問 74	小牧市は「市民の意見を聴く機会が充実しているまち」だと思いますか？ (例：市民の声、タウンミーティング※の実施など)	4	3	2	1
→設問 74-1	【設問 74 で「1」、または「2」を選択された方のみお答えください】 その理由をできるだけ簡潔に記載してください。				
【自由記載】					
設問 75	小牧市は「無駄のない市政運営が行われているまち」だと思いますか？(例：公共交通の整備など)	4	3	2	1
→設問 75-1	【設問 75 で「1」、または「2」を選択された方のみお答えください】 その理由をできるだけ簡潔に記載してください。				
【自由記載】					

※ タウンミーティング 市民に市政の現状や課題を報告し、市政への理解を深めていただくことで、協働によるまちづくりの促進を図ることを目的とした意見交換会。

設 問	そう思う	どちらかといえば そう思う	どちらかといえば そう思わない	そう思わない	状況が該当し ない
設問 76 小牧市は子育て家庭の支援や保育サービスが充実しているなど「安心して子育てができるまち」だと思いますか？	4	3	2	1	0
設問 77 小牧市は「子育て・介護と仕事の両立のための支援が充実しているまち」だと思いますか？	4	3	2	1	0
設問 78 あなたは、市内の名鉄小牧線の駅が利用しやすいと思いますか？ (例：エレベーターの設置、駅前広場・周辺道路が整備されているなど)	4	3	2	1	0

設 問	選択肢
設問 79 あなたは「いやな面もあるが、そんな自分も含めて今の自分を好き」といえますか？	1. 好き 2. どちらかと言えば好き 3. どちらかと言えば好きではない 4. 好きではない
設問 80 あなたは、このブランドロゴマーク  および キャッチフレーズ「キミと一緒に、育っていきたい。」を知っていますか？	1. どちらも知っている 2. ブランドロゴマークを知っている 3. キャッチフレーズを知っている 4. どちらも知らない

5 以下の項目は 65 歳以上の方にお聞きします

「はい」または「いいえ」、どちらかに○印をつけてください。

設問 81 あなたは、生きがいをもって生活していますか？	はい	いいえ
設問 82 あなたは、日頃から地域での活動やボランティアに積極的に参加していますか？	はい	いいえ
設問 83 あなたは、日頃から生涯学習やスポーツ(運動)などに積極的に参加していますか？	はい	いいえ

6 小牧市のまちづくりについて自由な意見をお聞かせください

長時間にわたり、お疲れ様でした。ご協力ありがとうございます。

締め切りの3月20日(火)までにポストにご投函くださるようお願いいたします。

なお、本調査結果はホームページ、「広報こまき」において公表を予定しています。

児童・生徒の意識や行動に関するアンケート

質問は、問1～問7までです。あてはまる番号ひとつに○をつけてください。

問1 あなたの性別はどちらですか？

- 1 男 2 女

問2 あなたは学校が楽しいですか？

- 1 楽しい
2 どちらかといえば楽しい
3 どちらかといえば楽しくない
4 楽しくない

問3 あなたは給食が楽しみですか？

- 1 楽しみ
2 どちらかといえば楽しみ
3 どちらかといえば楽しみではない
4 楽しみではない

問4 あなたは、日ごろからごみの分別やリサイクルをしたり、電気や水を節約することを心がけていますか？

- 1 心がけている
2 心がけていない

問5 「あなたがいてくれてよかった」「あなたのことが大好きだよ」という気持ちをお父さんお母さんやまわりの人から聞いたことがありますか？

- 1 はい 2 いいえ

問6 いやな面もあるがそんな自分も含めて今の自分を好きといえますか？

- 1 好き
2 どちらかといえば好き
3 どちらかといえば好きではない
4 好きではない

問7 あなたはこれからもずっと小牧に住みたいと思いますか？

- 1 そう思う
2 どちらかといえばそう思う
3 どちらかといえばそう思わない
4 そう思わない

第6次小牧市総合計画新基本計画の推進にかかる
市民意識調査結果報告書

平成30年8月発行

発行者◆小牧市

編集◆市長公室 秘書政策課

〒485-8650 小牧市堀の内三丁目1番地

電話 0568-72-2101 (代)
